



# Prețul de piață al carcaselor de bovine cu vârsta de 8 luni sau mai mult Săptămâna 19 (05 – 11 mai 2014)

Prescurtări folosite: Sn = săptămâna numărul din anul calendaristic.

Sn / Sn-1 = variație săptămânală.

Variațiile săptămânale sau anuale sunt exprimate în %.

La pagina 9 se găsesc definiții și noțiuni utile.

## SITUAȚIA CARCASELOR DE BOVINE CLASIFICATE ÎN FUNCȚIE DE PROVENIENȚA BOVINELOR SACRIFICATE ÎN SĂPTĂMÂNA 05 - 11 MAI 2014

PROVENIENȚĂ BOVINE  SACRIFICATE		CARCASE CLASIFICATE:						PREȚ FEZABIL CATEGORIILE:			
		BOVINE CU VÂRSTA:				TOTAL		A, B, C, D, E, Z			
		DE 8 LUNI SAU MAI MULT (A, B, C, D, E, Z)		MAI MICĂ DE 8 LUNI (V)				TOATE CLASELE		CLASELE CONFORM REGULAMENTULUI (UE) NR. 148 /2014	
		NUMĂR	%	NUMĂR	%	NUMĂR	%	NUMĂR	%	NUMĂR	%
CUMPĂRATE		1,742	61.8	39	1.4	1,781	63.1	1,598	56.6	551	19.5
FERME PROPRII ALE ABATOARELOR		155	5.5	0	0.0	155	5.5	155	5.5	58	2.1
PRESTĂRI SERVICII	PRODUCĂTORI	666	23.6	10	0.4	676	24.0	652	23.1	192	6.8
	COMERCIANȚI	205	7.3	4	0.1	209	7.4	191	6.8	26	0.9
TOTAL		2,768	98.1	53	1.9	2,821	100.0	2,596	92.0	827	29.3

**1,753** Carcase incluse în rapoartele naționale de prețuri de piață

**609** Carcase incluse în raportul național de prețuri de piață pentru Comisia Europeană

**CARCASE DE TINERET BOVIN, TĂURAȘI, VACI ȘI VIȚELE LA INTRAREA ÎN ABATOR**

Cotații naționale (RON / 100 kg)	S19	S19 / S18	S19 2014 / S19 2013	S19 / Medie 5 ani (09 - 13)
Tineret bovin "Z"	1195.63	2.09%	-	-
Tăurași "A"	1246.90	-2.65%	10.68%	14.36%
Vaci "D"	1030.73	-0.70%	-3.65%	8.24%
Vițele "E"	1200.05	1.17%	10.86%	12.40%

Prețuri medii europene (€ / 100 kg)	S19				S19 / S18				S19 2014 / S19 2013		
	Z	A	D	E	Z	A	D	E	A	D	E
Uniunea Europeană	398.55	368.29	294.39	395.12	-3.38%	-0.56%	0.69%	-0.33%	-3.01%	-8.76%	-5.54%
Franța		386.36	352.97	434.07		0.09%	0.41%	0.05%	-1.14%	-8.39%	-5.40%
Germania		359.10	287.93	350.84		0.07%	0.67%	0.02%	-1.09%	-8.87%	-3.41%
Italia	464.33	407.77	251.99	455.71	-3.28%	-1.29%	-0.10%	-0.31%	-0.39%	-9.27%	0.33%
Marea Britanie		377.39	289.62	413.68		-2.52%	-0.33%	-1.49%	-14.55%	-16.09%	-10.79%
Olanda		340.87	281.79	280.30		0.20%	1.73%	-0.52%	-3.17%	-10.14%	-10.24%
Polonia	294.22	295.12	253.47	293.92	0.70%	-0.62%	2.21%	-0.34%	-3.41%	-6.65%	-1.96%
România	269.60	281.16	232.42	270.60	2.34%	-2.41%	-0.46%	1.42%	7.78%	-6.17%	7.96%
Ungaria		259.33	186.38	205.62		-3.12%	4.65%	34.07%	-2.70%	-21.65%	-17.98%



**Raport prețuri de piață din România versus prețuri de piață comunitare  
conform punctului 1, articolul 1, Regulamentul (UE) 148/2014**

Săptămâna: 19

din: 05/05/14

până în: 11/05/14

CATEGORIA	CLASA	PREȚ MEDIU			PREȚ RO /PREȚ COMUNITAR (%)
		ROMANIA		UE	
		RON / 100 kg	€ / 100 kg	€ / 100 kg	
Z	U2	0.00	0.00	491.95	
Z	U3	0.00	0.00	430.18	
Z	R2	0.00	0.00	382.77	
Z	R3	0.00	0.00	377.81	
Z	O2	1195.63	269.60	315.41	-14.52
Z	O3	0.00	0.00	316.48	
<b>Z</b>		<b>1195.63</b>	<b>269.60</b>	<b>398.55</b>	<b>-32.35</b>
<hr/>					
A	U2	0.00	0.00	400.84	
A	U3	0.00	0.00	388.32	
A	R2	1231.80	277.76	364.79	-23.86
A	R3	0.00	0.00	367.87	*
A	O2	1254.20	282.81	323.20	**
A	O3	1219.13	274.90	334.21	-17.75
<b>A</b>		<b>1246.90</b>	<b>281.16</b>	<b>368.30</b>	<b>-23.66</b>
<hr/>					
B	R3	0.00	0.00	316.19	
<hr/>					
C	U2	0.00	0.00	413.40	
C	U3	0.00	0.00	418.31	
C	U4	0.00	0.00	424.20	
C	R3	0.00	0.00	397.62	
C	R4	0.00	0.00	415.09	
C	O3	1224.31	276.07	366.72	-24.72
C	O4	0.00	0.00	393.64	
<b>C</b>		<b>1224.31</b>	<b>276.07</b>	<b>395.71</b>	<b>-30.23</b>
<hr/>					
D	R3	1094.54	246.81	360.15	-31.47
D	R4	922.47	208.01	319.49	-34.89
D	O2	1044.34	235.49	273.65	**
D	O3	1028.71	231.96	297.23	*
D	O4	1052.69	237.37	293.52	-19.13
D	P2	1017.77	229.50	237.21	-3.25
D	P3	1039.54	234.41	280.29	-16.37
<b>D</b>		<b>1030.73</b>	<b>232.42</b>	<b>294.39</b>	<b>-21.05</b>
<hr/>					
E	U2	0.00	0.00	458.34	
E	U3	0.00	0.00	439.64	
E	R2	1524.14	343.68	390.48	-11.99
E	R3	1017.00	229.32	399.34	*
E	R4	1283.12	289.33	402.02	-28.03
E	O2	1182.13	266.56	318.42	**
E	O3	1216.04	274.20	337.76	-18.82
E	O4	1217.53	274.54	376.62	-27.10
<b>E</b>		<b>1200.05</b>	<b>270.60</b>	<b>395.12</b>	<b>-31.51</b>

\* PREȚURILE PENTRU AR3, CR3, DO3 ȘI ER3 SUNT DE REFERINȚĂ ÎN UE

\*\* PREȚURILE PENTRU AO2, DO2 ȘI EO2 SUNT DE REFERINȚĂ ÎN ROMÂNIA

PREȚ MEDIU PONDERAT LA INTRAREA ÎN ABATOR - CARCASE DE TINERET BOVIN ( Z )

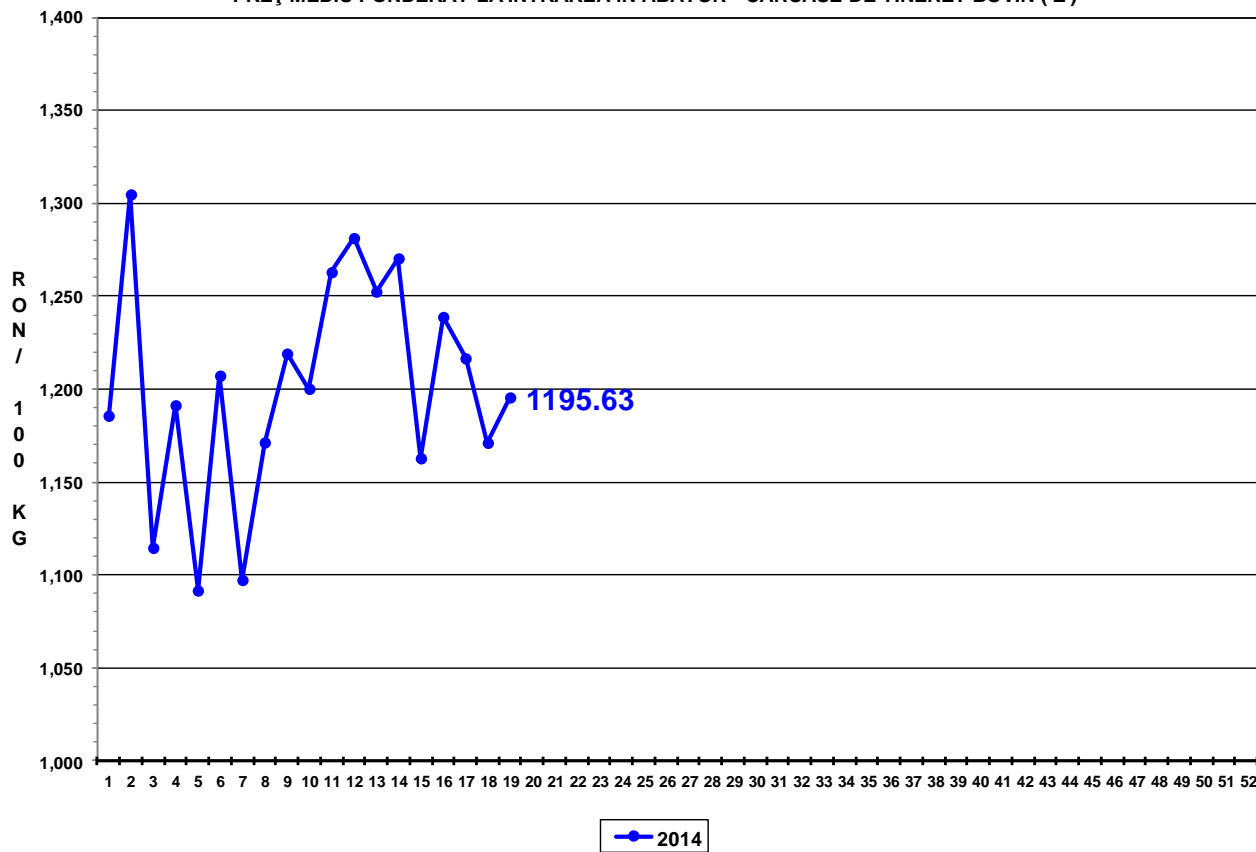

PREȚ MEDIU PONDERAT LA INTRAREA ÎN ABATOR - CARCASE DE TĂURAȘI ( A )

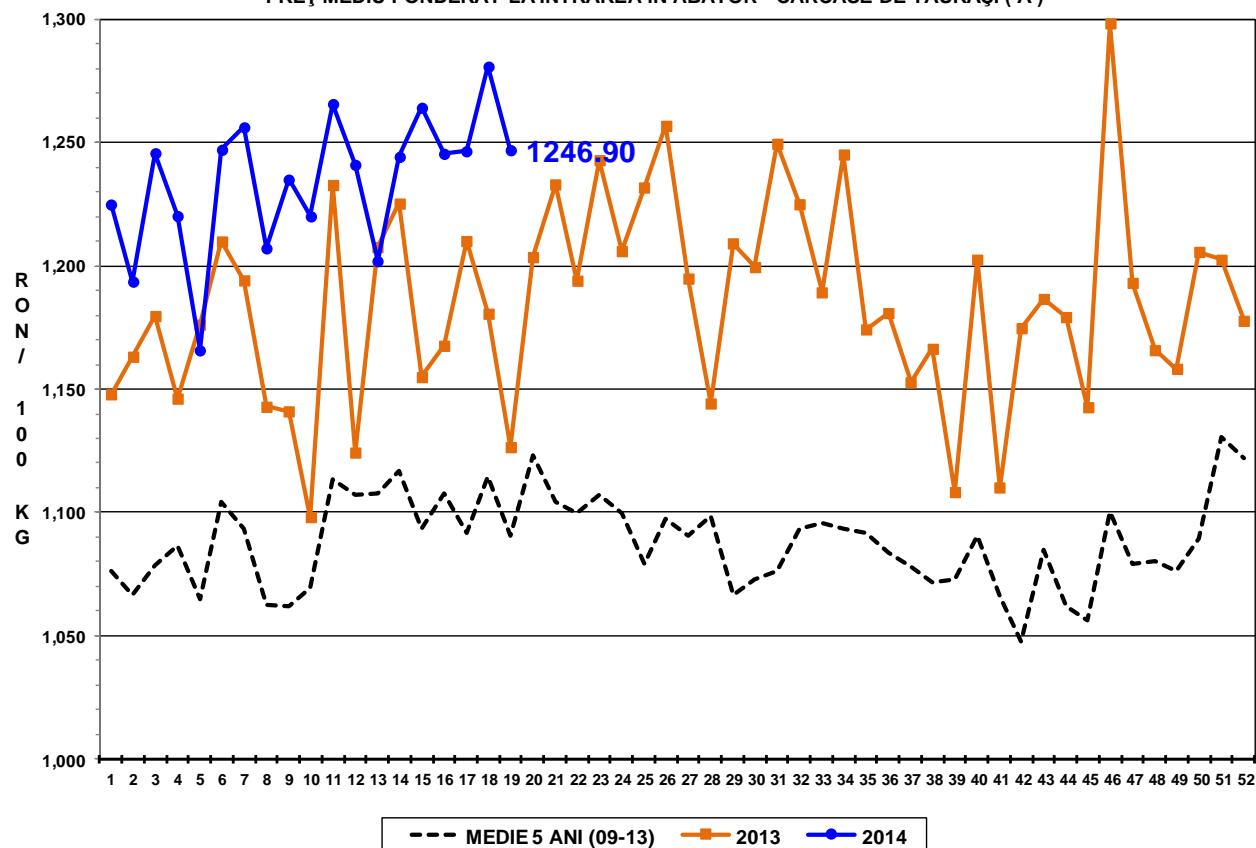

PREȚ MEDIU PONDERAT LA INTRAREA ÎN ABATOR - CARCASE DE VACI ( D )

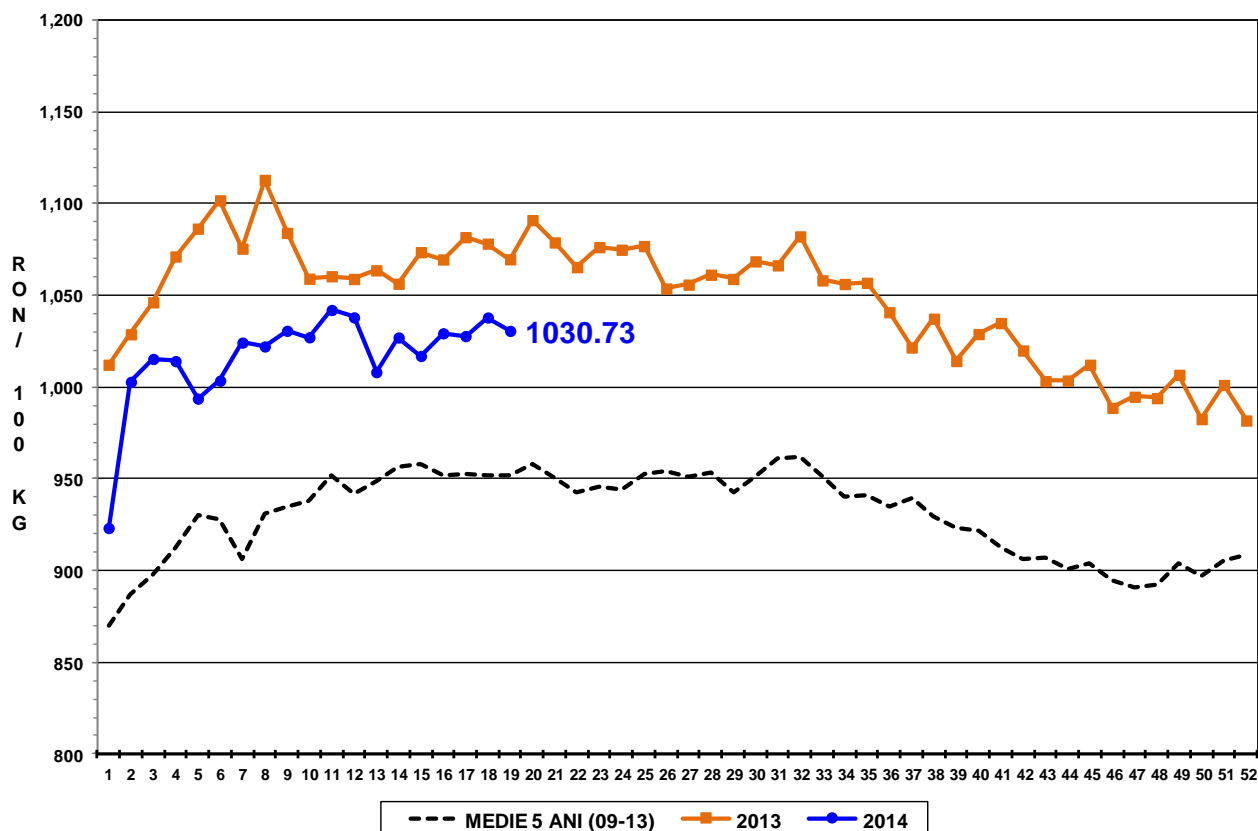

PREȚ MEDIU PONDERAT LA INTRAREA ÎN ABATOR - CARCASE DE VIȚELE ( E )

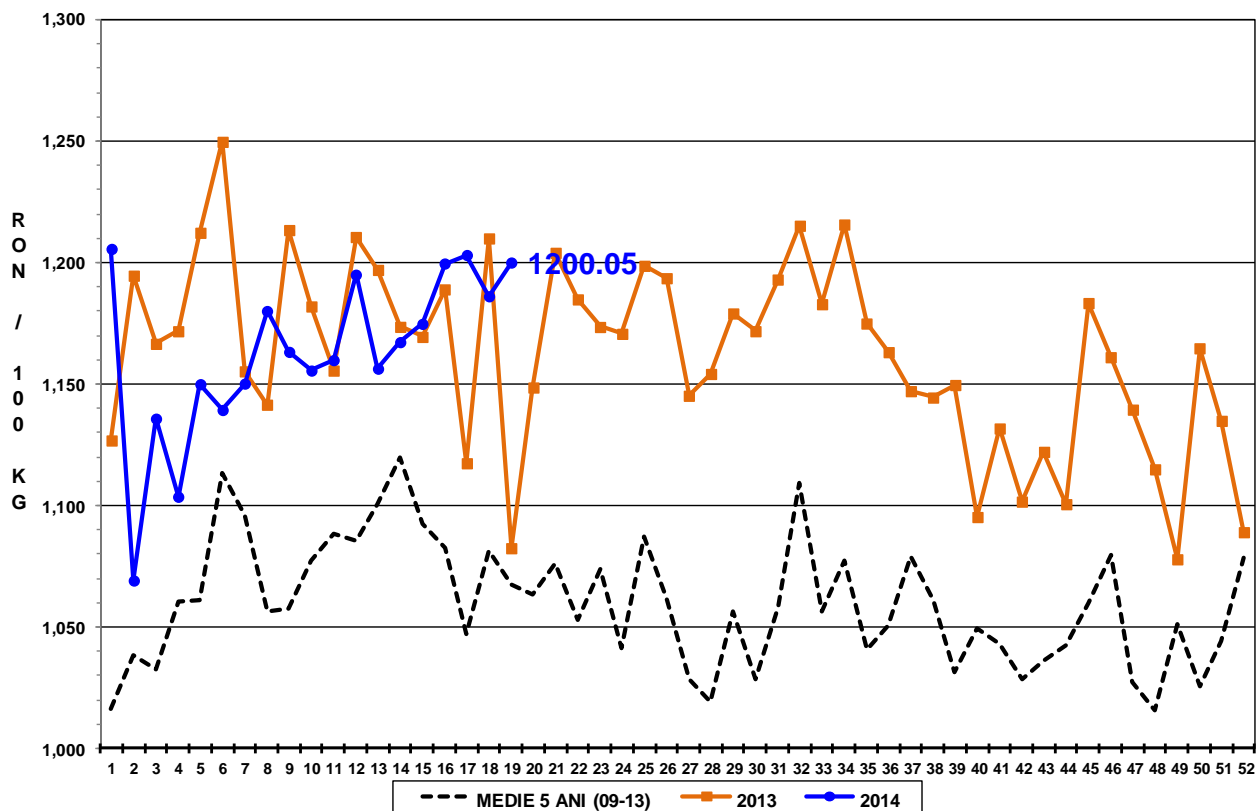



Raport național prețuri de piață carcase de bovine cu vârsta de 8 luni sau mai mult, la intrarea în abator conform grilei UE

Săptămâna: 19

din: 05/05/14

până în 11/05/14

<b>"A"- CARCASE DE MASCULI NECASTRATI CU VÂRSTA CUPRINSĂ ÎNTE 12 LUNI ȘI MAI PUȚIN DE 24 DE LUNI (TĂURAȘI)</b>								
CONFORMAȚIE	PREȚ MEDIU (RON / 100 kg)					TOTAL		
	GRĂSIMI					NUMĂR CARCASE	GREUTATE MEDIE	PREȚ MEDIU (RON / 100 kg)
	1	2	3	4	5			
E	0.0	0.0	0.0	0.0	0.0	0	0.0	0.0
U	1168.0	0.0	0.0	0.0	0.0	1	483.5	1168.0
R	1141.4	1231.8	0.0	0.0	0.0	8	329.3	1164.6
O	1247.0	1254.2	1219.1	0.0	0.0	178	231.7	1249.4
P	1197.7	1265.5	0.0	0.0	0.0	114	190.0	1208.3
<b>TOTAL</b>	<b>1221.6</b>	<b>1255.3</b>	<b>1219.1</b>	<b>0.0</b>	<b>0.0</b>	<b>301</b>	<b>219.3</b>	<b>1231.9</b>

<b>"B"- CARCASE DE MASCULI NECASTRATI CU VÂRSTA DE 24 DE LUNI ȘI MAI MULT (TAURI)</b>								
CONFORMAȚIE	PREȚ MEDIU (RON / 100 kg)					TOTAL		
	GRĂSIMI					NUMĂR CARCASE	GREUTATE MEDIE	PREȚ MEDIU (RON / 100 kg)
	1	2	3	4	5			
E	0.0	0.0	0.0	0.0	0.0	0	0.0	0.0
U	1168.0	0.0	0.0	1418.0	0.0	4	462.9	1237.9
R	1169.6	1212.9	0.0	0.0	0.0	10	380.2	1187.5
O	1194.1	1182.3	1270.5	0.0	1315.0	88	252.6	1194.1
P	1088.2	1133.9	1159.0	0.0	0.0	29	249.7	1105.4
<b>TOTAL</b>	<b>1155.8</b>	<b>1178.7</b>	<b>1252.9</b>	<b>1418.0</b>	<b>1315.0</b>	<b>131</b>	<b>268.1</b>	<b>1177.4</b>

<b>"C"- CARCASE DE MASCULI CASTRAȚI CU VÂRSTA DE 12 LUNI ȘI MAI MULT (BOI)</b>								
CONFORMAȚIE	PREȚ MEDIU (RON / 100 kg)					TOTAL		
	GRĂSIMI					NUMĂR CARCASE	GREUTATE MEDIE	PREȚ MEDIU (RON / 100 kg)
	1	2	3	4	5			
E	0.0	0.0	0.0	0.0	0.0	0	0.0	0.0
U	0.0	0.0	0.0	0.0	0.0	0	0.0	0.0
R	0.0	0.0	0.0	0.0	1078.0	1	517.4	1078.0
O	1109.0	1152.3	1224.3	0.0	0.0	17	426.3	1181.4
P	1061.8	1135.4	1190.0	0.0	0.0	24	283.4	1123.6
<b>TOTAL</b>	<b>1070.1</b>	<b>1144.7</b>	<b>1212.8</b>	<b>0.0</b>	<b>1078.0</b>	<b>42</b>	<b>346.8</b>	<b>1150.7</b>

<b>"D"- CARCASE DE FEMELE CARE AU FĂTAT (VACI)</b>								
CONFORMAȚIE	PREȚ MEDIU (RON / 100 kg)					TOTAL		
	GRĂSIMI					NUMĂR CARCASE	GREUTATE MEDIE	PREȚ MEDIU (RON / 100 kg)
	1	2	3	4	5			
E	0.0	0.0	0.0	0.0	0.0	0	0.0	0.0
U	0.0	0.0	0.0	0.0	0.0	0	0.0	0.0
R	0.0	1109.0	1094.5	922.5	1158.0	8	343.8	1067.3
O	1015.8	1044.3	1028.7	1052.7	1115.5	279	265.1	1035.1
P	1044.3	1017.8	1039.5	996.0	0.0	609	215.4	1035.1
<b>TOTAL</b>	<b>1039.3</b>	<b>1029.6</b>	<b>1035.3</b>	<b>1036.6</b>	<b>1135.6</b>	<b>896</b>	<b>232.0</b>	<b>1035.5</b>

<b>"E"- CARCASE ALE ALTOR BOVINE FEMELE CU VÂRSTA DE 12 LUNI ȘI MAI MULT (VIȚELE)</b>								
CONFORMAȚIE	PREȚ MEDIU (RON / 100 kg)					TOTAL		
	GRĂSIMI					NUMĂR CARCASE	GREUTATE MEDIE	PREȚ MEDIU (RON / 100 kg)
	1	2	3	4	5			
E	0.0	0.0	0.0	0.0	0.0	0	0.0	0.0
U	0.0	0.0	0.0	1018.0	0.0	1	346.9	1018.0
R	1136.7	1524.1	1017.0	1283.1	0.0	14	290.1	1265.1
O	1155.7	1182.1	1216.0	1217.5	0.0	101	226.0	1179.0
P	1153.4	1191.6	1241.4	0.0	0.0	128	177.9	1167.4
<b>TOTAL</b>	<b>1153.0</b>	<b>1203.3</b>	<b>1209.8</b>	<b>1224.5</b>	<b>0.0</b>	<b>244</b>	<b>204.9</b>	<b>1179.6</b>

<b>"Z"- CARCASE DE BOVINE CU VÂRSTA CUPRINSĂ ÎNTE 8 LUNI ȘI MAI PUȚIN DE 12 LUNI (TINERET BOVIN)</b>								
CONFORMAȚIE	PREȚ MEDIU (RON / 100 kg)					TOTAL		
	GRĂSIMI					NUMĂR CARCASE	GREUTATE MEDIE	PREȚ MEDIU (RON / 100 kg)
	1	2	3	4	5			
E	0.0	0.0	0.0	0.0	0.0	0	0.0	0.0
U	0.0	0.0	0.0	0.0	0.0	0	0.0	0.0
R	1096.0	0.0	0.0	0.0	0.0	2	253.3	1096.0
O	1193.7	1195.6	0.0	0.0	0.0	40	197.4	1194.3
P	1223.8	1285.6	0.0	0.0	0.0	97	159.6	1233.1
<b>TOTAL</b>	<b>1211.9</b>	<b>1238.4</b>	<b>0.0</b>	<b>0.0</b>	<b>0.0</b>	<b>139</b>	<b>171.8</b>	<b>1217.4</b>

<b>TOATE CATEGORIILE</b>								
CONFORMAȚIE	PREȚ MEDIU (RON / 100 kg)					TOTAL		
	GRĂSIMI					NUMĂR CARCASE	GREUTATE MEDIE	PREȚ MEDIU (RON / 100 kg)
	1	2	3	4	5			
E	0.0	0.0	0.0	0.0	0.0	0	0.0	0.0
U	1168.0	0.0	0.0	1257.5	0.0	6	447.0	1196.8
R	1146.5	1288.0	1082.2	1162.2	1116.5	43	331.9	1175.0
O	1163.5	1139.5	1090.5	1065.8	1192.8	703	249.5	1137.6
P	1099.6	1071.5	1065.0	996.0	0.0	1001	204.9	1088.4
<b>TOTAL</b>	<b>1121.5</b>	<b>1114.5</b>	<b>1081.2</b>	<b>1104.1</b>	<b>1152.1</b>	<b>1753</b>	<b>226.7</b>	<b>1114.0</b>



## Definiții și notiuni utile:

- ✓ Grila comunitară se aplică pentru clasificarea carcaselor de bovine cu vârsta de 8 luni sau mai mult, conform anexei IV, Regulamentul (UE) 1308 / 2013. În România, în temeiul legislației naționale, grila comunitară se aplică tuturor carcaselor de bovine, a căror greutate caldă, este egală sau mai mare cu 70 kg. Desigur, având în vedere calitatea scăzută a multor bovine sacrificate, pe această cale se încurajează clasificarea unui număr mai mare de carcase, iar, în timp, progresele obținute, pot fi mai ușor observate.
- ✓ În temeiul articolului 13 alineatul (1) din Regulamentul (CE) nr. 1249/2008 al Comisiei, prețul de piață care trebuie stabilit pe baza grilei comunitare de clasificare, este prețul plătit furnizorului pentru animal în momentul livrării la abator, fără TVA. Prețul menționat se exprimă pe 100 kg de carcasă caldă-2%, prezentată conform prezentării UE de referință, cântărită și clasificată pe cârlig la abator. Prețurile raportate sunt corectate cu un factor de ajustare (lei per kilogram carcasă caldă-2%) pentru a lua în considerare cheltuielile de transport care nu sunt facturate direct furnizorilor. În urma comunicării de către abatoare a cheltuielilor de transport, la prețurile raportate de către Comisia de clasificare a carcaselor se adăugă un factor general de ajustare de 0,18 RON/kg carcasă caldă-2%.
- ✓ Înregistrarea națională și comunitară a prețurilor de piață pe baza grilei comunitare de clasificare se efectuează săptămânal și se referă, **conform Regulamentului (UE) 148/2014**, la următoarele clase de conformație și de acoperire cu grăsime pentru cele șase categorii:
  - *A - carcase de masculi necastrați cu vârsta cuprinsă între 12 luni și mai puțin de 24 de luni: U2, U3, R2, R3, O2, O3;*
  - *B - carcase de masculi necastrați cu vârsta de 24 de luni și mai mult: R3;*
  - *C - carcase de masculi castrați cu vârsta de 12 luni și mai mult: U2, U3, U4, R3, R4, O3, O4;*
  - *D - carcase de femele care au fătat: R3, R4, O2, O3, O4, P2, P3;*
  - *E - carcase ale altor bovine femele cu vârsta de 12 luni și mai mult: U2, U3, R2, R3, R4, O2, O3, O4;*
  - *Z - carcase de bovine cu vârsta cuprinsă între 8 luni și mai puțin de 12 luni: U2, U3, R2, R3, O2, O3.*