



Prețul de piață al carcaselor de bovine cu vârsta de 8 luni sau mai mult Săptămâna 18 (28 aprilie – 04 mai 2014)

Prescurtări folosite: Sn = săptămâna numărul din anul calendaristic.

Sn / Sn-1 = variație săptămânală.

Variațiile săptămânale sau anuale sunt exprimate în %.

La pagina 9 se găsesc definiții și noțiuni utile.

SITUAȚIA CARCASELOR DE BOVINE CLASIFICATE ÎN FUNCȚIE DE PROVENIENȚA BOVINELOR SACRIFICATE ÎN SĂPTĂMÂNA 28 APRILIE - 04 MAI 2014

PROVENIENȚĂ BOVINE SACRIFICATE	CARCASE CLASIFICATE:						PREȚ FEZABIL CATEGORIILE:				
	BOVINE CU VÂRSTA:				TOTAL		A, B, C, D, E, Z				
	DE 8 LUNI SAU MAI MULT (A, B, C, D, E, Z)		MAI MICĂ DE 8 LUNI (V)				TOATE CLASELE		CLASELE CONFORM REGULAMENTULUI (UE) NR. 148 /2014		
	NUMĂR	%	NUMĂR	%	NUMĂR	%	NUMĂR	%	NUMĂR	%	
CUMPĂRATE	1,756	61.6	26	0.9	1,782	62.5	1,662	58.3	605	21.2	
FERME PROPRII ALE ABATOARELOR	182	6.4	0	0.0	182	6.4	181	6.4	85	3.0	
PRESTĂRI SERVICII	PRODUCĂTORI	620	21.8	6	0.2	626	22.0	617	21.7	118	4.1
	COMERCIANȚI	252	8.8	7	0.2	259	9.1	251	8.8	113	4.0
TOTAL	2,810	98.6	39	1.4	2,849	100.0	2,711	95.2	921	32.3	

1,843 Carcase incluse în rapoartele naționale de prețuri de piață

690 Carcase incluse în raportul național de prețuri de piață pentru Comisia Europeană

CARCASE DE TINERET BOVIN, TĂURAȘI, VACI ȘI VIȚELE LA INTRAREA ÎN ABATOR

Cotații naționale (RON / 100 kg)	S18	S18 / S17	S18 2014 / S18 2013	S18 / Medie 5 ani (09 - 13)
Tineret bovin "Z"	1171.21	-3.73%	-	-
Tăurași "A"	1280.78	2.75%	8.48%	14.92%
Vaci "D"	1038.02	0.98%	-3.74%	9.03%
Vițele "E"	1186.16	-1.41%	-1.97%	9.71%

Prețuri medii europene (€ / 100 kg)	S18				S18 / S17				S18 2014 / S18 2013		
	Z	A	D	E	Z	A	D	E	A	D	E
Uniunea Europeană	412.51	370.38	292.36	396.45	4.07%	-0.25%	0.18%	-0.52%	-2.92%	-9.45%	-5.06%
Franța		386.02	351.54	433.86		0.03%	0.28%	-0.04%	-0.84%	-8.05%	-5.07%
Germania	249.77	358.84	286.01	350.76	-22.86%	0.10%	0.54%	0.02%	-2.99%	-10.67%	-4.50%
Italia	480.05	413.08	252.24	457.11	-8.40%	-0.59%	7.27%	-0.09%	1.08%	-9.30%	1.64%
Marea Britanie		387.13	290.59	419.92		-0.42%	0.19%	-0.92%	-12.56%	-15.96%	-9.11%
Olanda		340.20	276.99	281.77		1.03%	0.02%	2.77%	-5.36%	-11.66%	-6.61%
Polonia	292.16	296.96	247.98	294.92		0.07%	-0.86%	0.07%	-4.05%	-10.49%	-2.48%
România	263.45	288.09	233.49	266.81	-3.42%	3.09%	1.32%	-1.09%	5.42%	-6.45%	-4.73%
Ungaria		267.67	178.09	153.37		-2.08%	-12.76%	-11.83%	0.11%	-25.01%	-38.22%



**Raport prețuri de piață din România versus prețuri de piață comunitare
conform punctului 1, articolul 1, Regulamentul (UE) 148/2014**

Săptămâna: 18

din: 28/04/14

până în: 04/05/14

CATEGORIA	CLASA	PREȚ MEDIU			PREȚ RO /PREȚ COMUNITAR (%)
		ROMANIA		UE	
		RON / 100 kg	€ / 100 kg	€ / 100 kg	
Z	U2	0.00	0.00	481.09	
Z	U3	0.00	0.00	527.05	
Z	R2	0.00	0.00	409.17	
Z	R3	0.00	0.00	374.61	
Z	O2	1171.21	263.45	293.79	-10.33
Z	O3	0.00	0.00	308.00	
Z		1171.21	263.45	412.51	-36.13
A	U2	1376.00	309.51	405.30	-23.63
A	U3	0.00	0.00	391.42	
A	R2	1221.95	274.86	364.29	-24.55
A	R3	0.00	0.00	368.37	*
A	O2	1295.23	291.34	324.91	-10.33 **
A	O3	1226.50	275.88	335.90	-17.87
A		1280.78	288.09	370.38	-22.22
B	R3	1218.00	273.97	313.42	-12.59
C	U2	0.00	0.00	415.23	
C	U3	0.00	0.00	421.38	
C	U4	1218.00	273.97	431.34	-36.48
C	R3	0.00	0.00	398.23	
C	R4	0.00	0.00	418.05	
C	O3	1127.23	253.56	369.45	-31.37
C	O4	0.00	0.00	397.08	
C		1127.27	253.57	398.40	-36.35
D	R3	0.00	0.00	359.37	
D	R4	1136.02	255.53	316.24	-19.20
D	O2	1063.17	239.15	271.34	-11.86 **
D	O3	1047.76	235.68	295.72	-20.30 *
D	O4	1046.11	235.31	292.52	-19.56
D	P2	1019.79	229.39	234.38	-2.13
D	P3	1008.76	226.91	278.67	-18.57
D		1038.02	233.49	292.36	-20.14
E	U2	0.00	0.00	463.51	
E	U3	0.00	0.00	440.61	
E	R2	1516.00	341.00	395.91	-13.87
E	R3	1236.42	278.12	396.96	-29.94 *
E	R4	0.00	0.00	406.40	
E	O2	1162.75	261.54	319.19	-18.06 **
E	O3	1177.59	264.88	337.09	-21.42
E	O4	1210.24	272.23	381.42	-28.63
E		1186.16	266.81	396.45	-32.70

* PREȚURILE PENTRU AR3, CR3, DO3 ȘI ER3 SUNT DE REFERINȚĂ ÎN UE

** PREȚURILE PENTRU AO2, DO2 ȘI EO2 SUNT DE REFERINȚĂ ÎN ROMÂNIA

PREȚ MEDIU PONDERAT LA INTRAREA ÎN ABATOR - CARCASE DE TINERET BOVIN (Z)

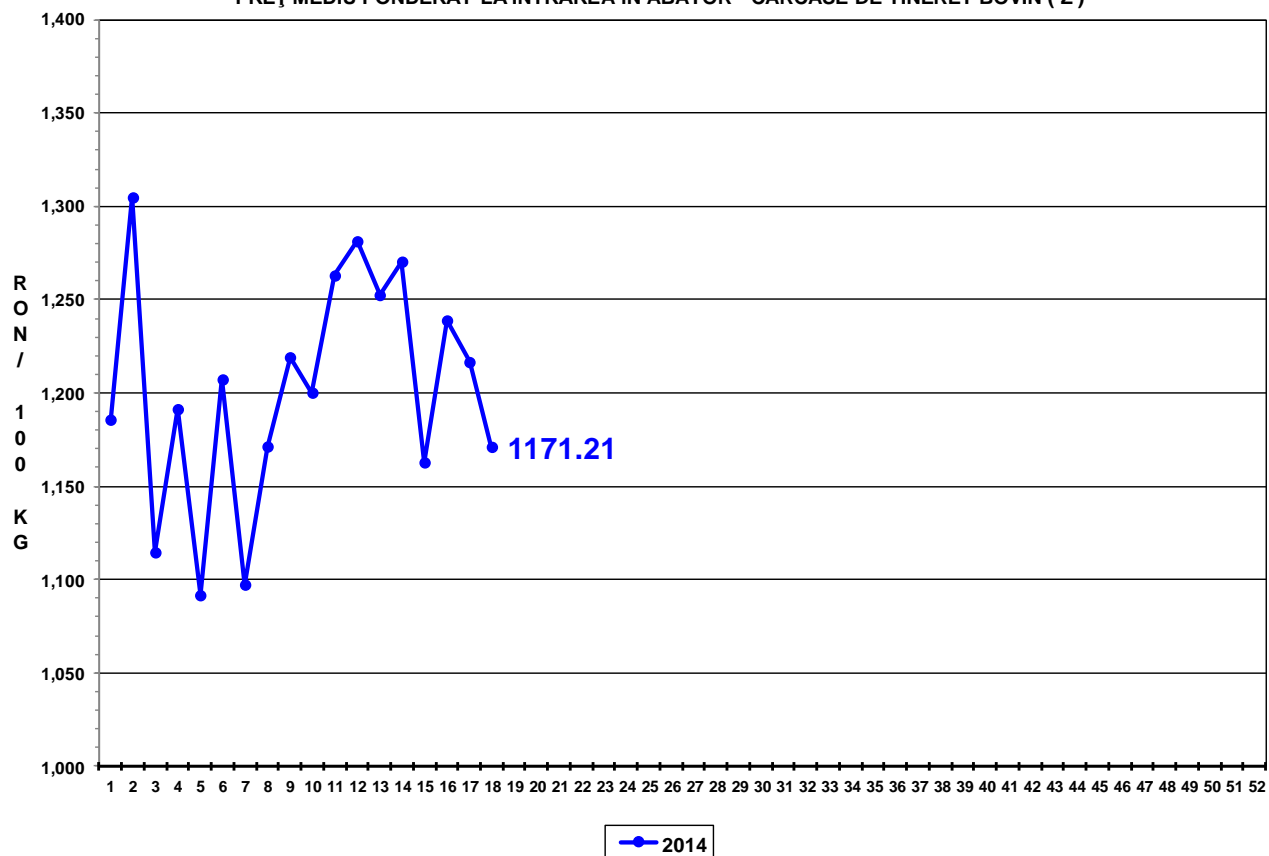

PREȚ MEDIU PONDERAT LA INTRAREA ÎN ABATOR - CARCASE DE TĂURAȘI (A)

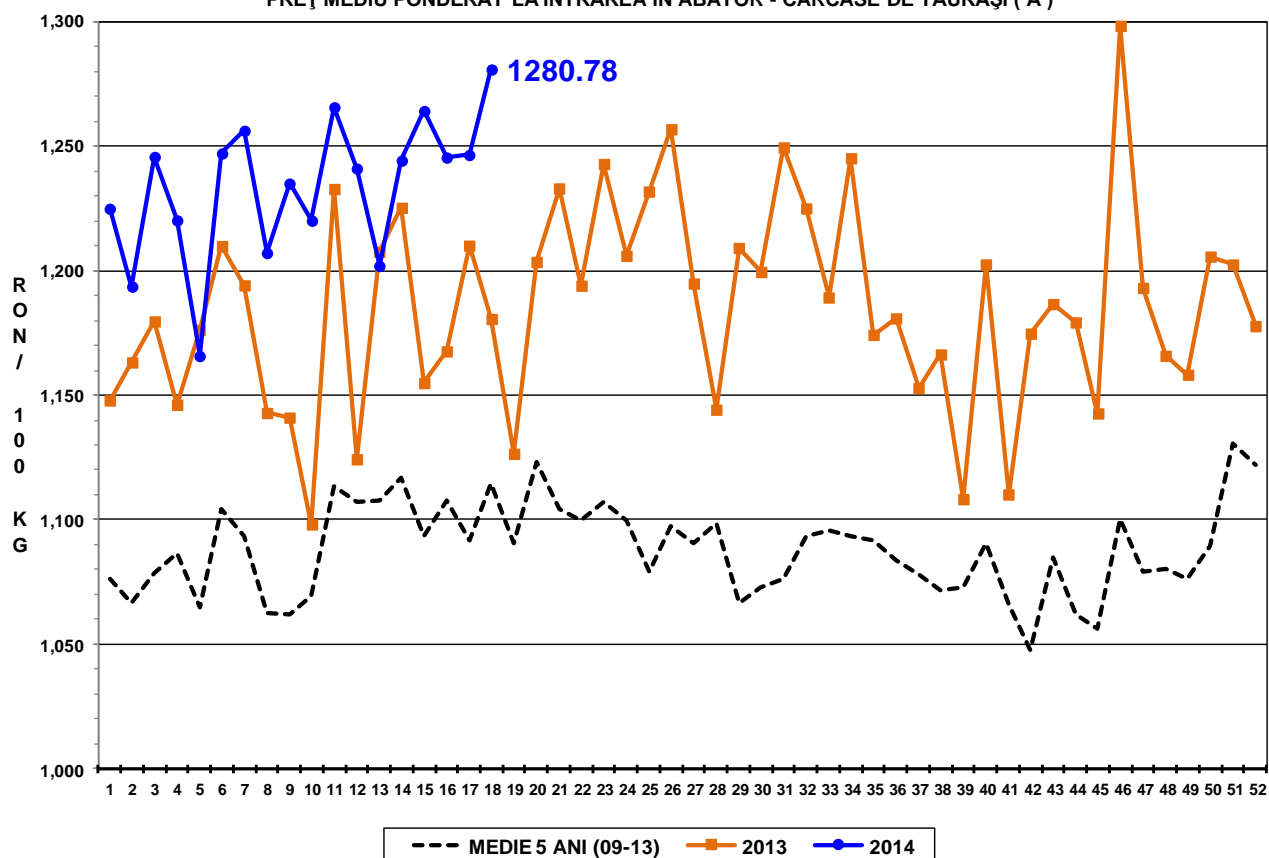



PREȚ MEDIU PONDERAT LA INTRAREA ÎN ABATOR - CARCASE DE VACI (D)

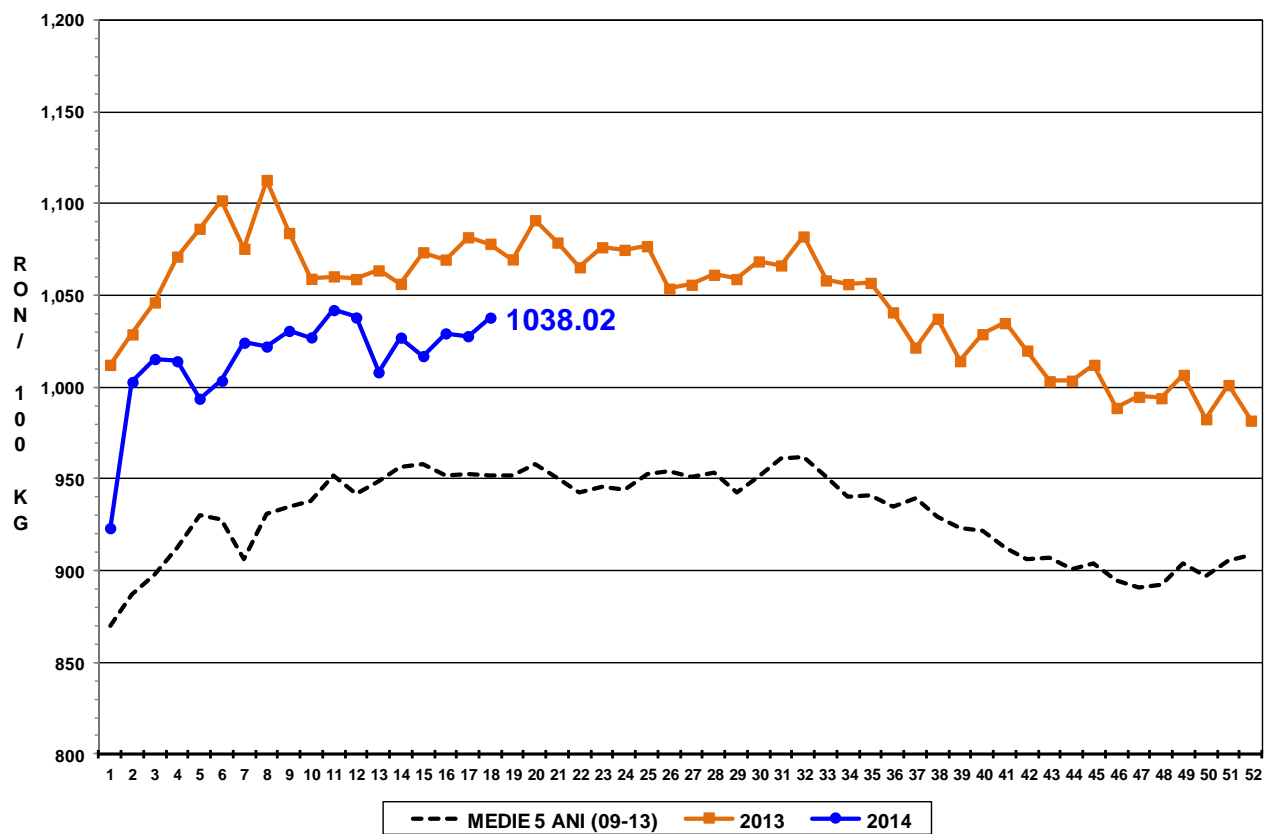

PREȚ MEDIU PONDERAT LA INTRAREA ÎN ABATOR - CARCASE DE VIȚELE (E)

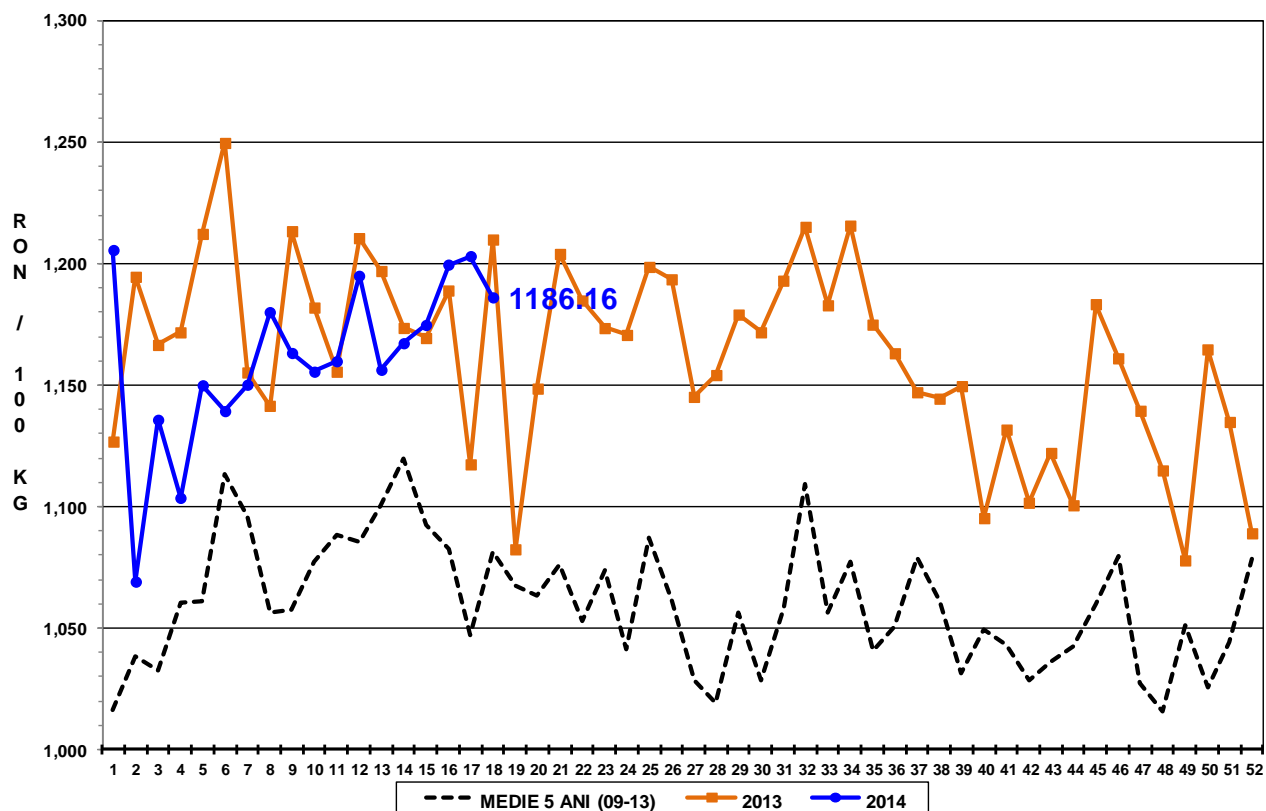



Raport național prețuri de piață carcase de bovine cu vârsta de 8 luni sau mai mult, la intrarea în abator conform grilei UE

Săptămâna: 18

din: 28/04/14

până în 04/05/14

"A"- CARCASE DE MASCULI NECASTRAȚI CU VÂRSTA CUPRINSĂ ÎNTRE 12 LUNI ȘI MAI PUȚIN DE 24 DE LUNI (TĂURAȘI)								
CONFORMAȚIE	PREȚ MEDIU (RON / 100 kg)					NUMĂR CARCASE	TOTAL	
	GRĂSIME						GREUTATE MEDIE	PREȚ MEDIU (RON / 100 kg)
	1	2	3	4	5			
E	0.0	0.0	0.0	0.0	0.0	0	0.0	0.0
U	0.0	1376.0	0.0	0.0	0.0	1	298.9	1376.0
R	1316.0	1222.0	0.0	0.0	0.0	5	327.8	1244.6
O	1288.8	1295.2	1226.5	1237.0	0.0	170	246.7	1290.4
P	1266.4	1217.7	0.0	0.0	0.0	164	191.7	1260.0
TOTAL	1277.0	1278.9	1226.5	1237.0	0.0	340	221.5	1277.1

"B"- CARCASE DE MASCULI NECASTRAȚI CU VÂRSTA DE 24 DE LUNI ȘI MAI MULT (TAURI)								
CONFORMAȚIE	PREȚ MEDIU (RON / 100 kg)					NUMĂR CARCASE	TOTAL	
	GRĂSIME						GREUTATE MEDIE	PREȚ MEDIU (RON / 100 kg)
	1	2	3	4	5			
E	0.0	0.0	0.0	0.0	0.0	0	0.0	0.0
U	0.0	0.0	0.0	0.0	0.0	0	0.0	0.0
R	1206.0	1265.1	1218.0	1021.0	0.0	25	335.4	1234.5
O	1233.9	1211.8	1207.8	0.0	0.0	107	274.6	1222.4
P	1181.5	1160.1	1242.0	0.0	0.0	38	226.3	1175.8
TOTAL	1217.8	1217.4	1213.8	1021.0	0.0	170	272.8	1216.0

"C"- CARCASE DE MASCULI CASTRAȚI CU VÂRSTA DE 12 LUNI ȘI MAI MULT (BOI)								
CONFORMAȚIE	PREȚ MEDIU (RON / 100 kg)					NUMĂR CARCASE	TOTAL	
	GRĂSIME						GREUTATE MEDIE	PREȚ MEDIU (RON / 100 kg)
	1	2	3	4	5			
E	0.0	0.0	0.0	0.0	0.0	0	0.0	0.0
U	0.0	0.0	0.0	1218.0	0.0	1	529.0	1218.0
R	0.0	0.0	0.0	0.0	0.0	0	0.0	0.0
O	0.0	1193.3	1127.2	0.0	0.0	20	389.4	1152.5
P	1061.5	1166.2	1161.0	0.0	0.0	22	342.0	1148.4
TOTAL	1061.5	1178.0	1138.9	1218.0	0.0	43	368.4	1152.7

"D"- CARCASE DE FEMELE CARE AU FĂȚAT (VACI)								
CONFORMAȚIE	PREȚ MEDIU (RON / 100 kg)					NUMĂR CARCASE	TOTAL	
	GRĂSIME						GREUTATE MEDIE	PREȚ MEDIU (RON / 100 kg)
	1	2	3	4	5			
E	0.0	0.0	0.0	0.0	0.0	0	0.0	0.0
U	0.0	0.0	0.0	0.0	0.0	0	0.0	0.0
R	0.0	1116.0	0.0	1136.0	1017.0	4	324.5	1104.0
O	1046.4	1063.2	1047.8	1046.1	1062.3	349	273.4	1054.0
P	1006.1	1019.8	1008.8	1018.0	0.0	624	222.9	1011.3
TOTAL	1013.4	1039.4	1034.8	1050.1	1052.8	977	241.4	1029.1

"E"- CARCASE ALE ALTOR BOVINE FEMELE CU VÂRSTA DE 12 LUNI ȘI MAI MULT (VIȚELE)								
CONFORMAȚIE	PREȚ MEDIU (RON / 100 kg)					NUMĂR CARCASE	TOTAL	
	GRĂSIME						GREUTATE MEDIE	PREȚ MEDIU (RON / 100 kg)
	1	2	3	4	5			
E	0.0	0.0	0.0	0.0	0.0	0	0.0	0.0
U	0.0	0.0	0.0	0.0	0.0	0	0.0	0.0
R	1234.5	1516.0	1236.4	0.0	0.0	5	294.9	1307.9
O	1156.8	1162.7	1177.6	1210.2	0.0	83	231.1	1170.9
P	1161.3	1140.9	1256.0	0.0	0.0	87	187.7	1156.7
TOTAL	1163.0	1162.4	1188.2	1210.2	0.0	175	211.3	1170.1

"Z"- CARCASE DE BOVINE CU VÂRSTA CUPRINSĂ ÎNTRE 8 LUNI ȘI MAI PUȚIN DE 12 LUNI (TINERET BOVIN)								
CONFORMAȚIE	PREȚ MEDIU (RON / 100 kg)					NUMĂR CARCASE	TOTAL	
	GRĂSIME						GREUTATE MEDIE	PREȚ MEDIU (RON / 100 kg)
	1	2	3	4	5			
E	0.0	0.0	0.0	0.0	0.0	0	0.0	0.0
U	0.0	0.0	0.0	0.0	0.0	0	0.0	0.0
R	1018.0	0.0	0.0	0.0	0.0	1	267.5	1018.0
O	1231.6	1171.2	0.0	0.0	0.0	48	184.6	1213.8
P	1225.8	1310.0	0.0	0.0	0.0	89	146.6	1232.9
TOTAL	1224.8	1212.1	0.0	0.0	0.0	138	160.7	1222.7

TOATE CATEGORIILE								
CONFORMAȚIE	PREȚ MEDIU (RON / 100 kg)					NUMĂR CARCASE	TOTAL	
	GRĂSIME						GREUTATE MEDIE	PREȚ MEDIU (RON / 100 kg)
	1	2	3	4	5			
E	0.0	0.0	0.0	0.0	0.0	0	0.0	0.0
U	0.0	1376.0	0.0	1218.0	0.0	2	414.0	1275.0
R	1208.5	1262.4	1229.1	1094.2	1017.0	40	326.6	1226.6
O	1199.6	1152.6	1085.9	1073.1	1062.3	777	260.7	1149.2
P	1099.6	1061.4	1044.8	1018.0	0.0	1024	211.0	1083.2
TOTAL	1134.2	1118.9	1076.1	1078.6	1052.8	1843	234.7	1118.8



Definiții și notiuni utile:

- ✓ Grila comunitară se aplică pentru clasificarea carcaselor de bovine cu vârsta de 8 luni sau mai mult, conform anexei IV, Regulamentul (UE) 1308 / 2013. În România, în temeiul legislației naționale, grila comunitară se aplică tuturor carcaselor de bovine, a căror greutate caldă, este egală sau mai mare cu 70 kg. Desigur, având în vedere calitatea scăzută a multor bovine sacrificate, pe această cale se încurajează clasificarea unui număr mai mare de carcase, iar, în timp, progresele obținute, pot fi mai ușor observate.
- ✓ În temeiul articolului 13 alineatul (1) din Regulamentul (CE) nr. 1249/2008 al Comisiei, prețul de piață care trebuie stabilit pe baza grilei comunitare de clasificare, este prețul plătit furnizorului pentru animal în momentul livrării la abator, fără TVA. Prețul menționat se exprimă pe 100 kg de carcasă caldă-2%, prezentată conform prezentării UE de referință, cântărită și clasificată pe cârlig la abator. Prețurile raportate sunt corectate cu un factor de ajustare (lei per kilogram carcasă caldă-2%) pentru a lua în considerare cheltuielile de transport care nu sunt facturate direct furnizorilor. În urma comunicării de către abatoare a cheltuielilor de transport, la prețurile raportate de către Comisia de clasificare a carcaselor se adăugă un factor general de ajustare de 0,18 RON/kg carcasă caldă-2%.
- ✓ Înregistrarea națională și comunitară a prețurilor de piață pe baza grilei comunitare de clasificare se efectuează săptămânal și se referă, **conform Regulamentului (UE) 148/2014**, la următoarele clase de conformație și de acoperire cu grăsime pentru cele șase categorii:
 - *A - carcase de masculi necastrați cu vârsta cuprinsă între 12 luni și mai puțin de 24 de luni: U2, U3, R2, R3, O2, O3;*
 - *B - carcase de masculi necastrați cu vârsta de 24 de luni și mai mult: R3;*
 - *C - carcase de masculi castrați cu vârsta de 12 luni și mai mult: U2, U3, U4, R3, R4, O3, O4;*
 - *D - carcase de femele care au fătat: R3, R4, O2, O3, O4, P2, P3;*
 - *E - carcase ale altor bovine femele cu vârsta de 12 luni și mai mult: U2, U3, R2, R3, R4, O2, O3, O4;*
 - *Z - carcase de bovine cu vârsta cuprinsă între 8 luni și mai puțin de 12 luni: U2, U3, R2, R3, O2, O3.*