



## Prețul de piață al carcaselor de porcine Săptămâna 23 (2 – 8 iunie 2014)

Prescurtări folosite: Sn = săptămâna numărul din anul calendaristic.

Sn / Sn-1 = variație săptămânală.

Variațiile săptămânale, cele față de săptămâna 1 sau anuale,  
sunt exprimate în %.

La pagina 14 se găsesc definiții și noțiuni utile.

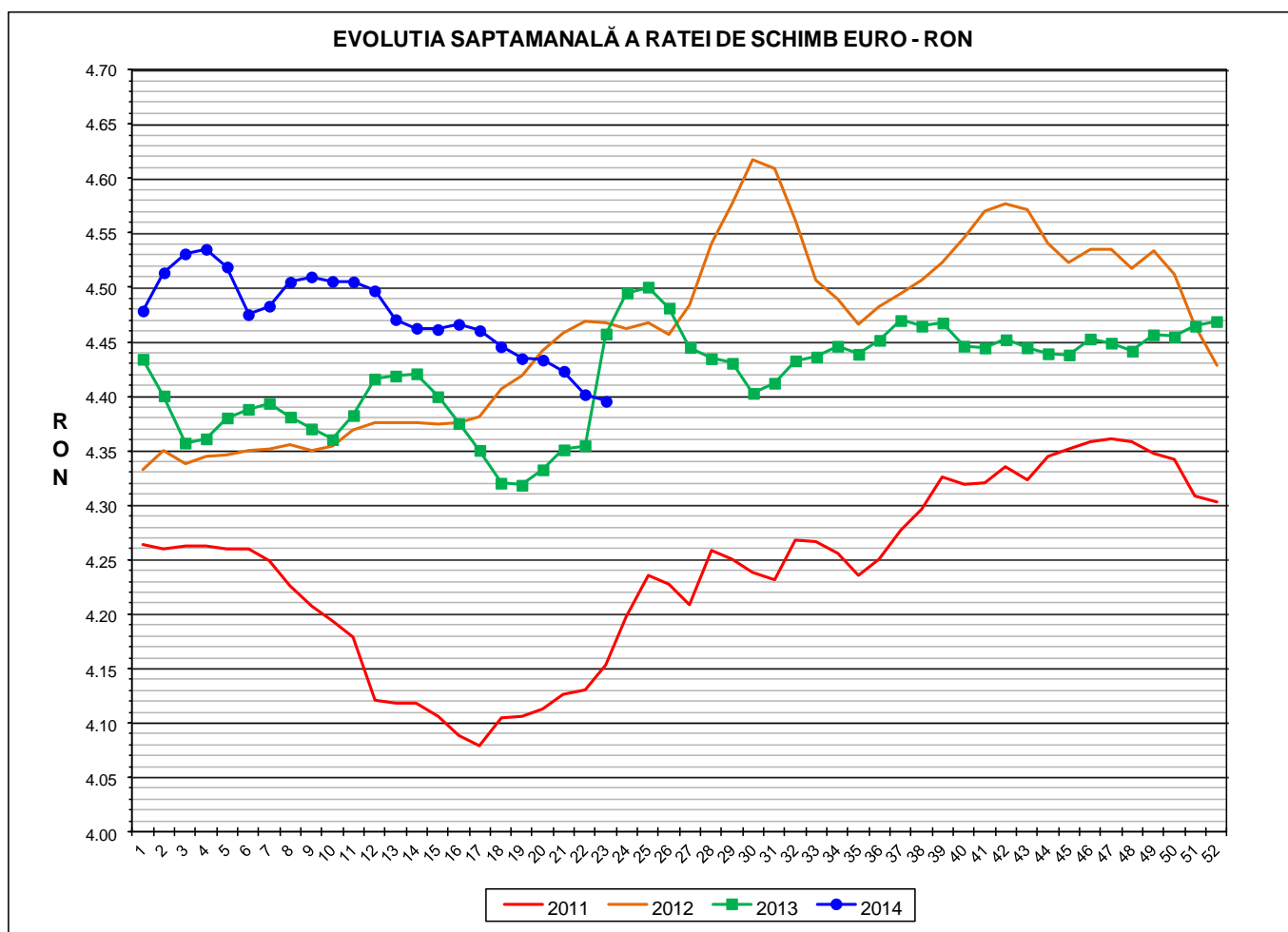

<b>RATA DE SCHIMB EURO - RON</b>			
<b>S23 2014</b>	<b>S23 / S22</b>	<b>S23 / S1</b>	<b>S23 2014 / S23 2013</b>
<b>1€ = 4.3956 RON</b>	<b>-0.14%</b>	<b>-1.85%</b>	<b>-1.39%</b>



Situația carcaselor clasificate în săptămâna 2 - 8 iunie 2014  
în funcție de proveniența porcilor și tipul de preț

Proveniența porcilor sacrificați	Preț	Greutate carcasă caldă	Număr carcasse	% din total carcasse
Cumpărați de către abatoare	de piață	50- 59 kg	1,157	1.57%
	nefiabil	50 - 120 kg	0	0.00%
	<b>de piață</b>	<b>60 - 120 kg</b>	<b>60,400</b>	<b>82.16%</b>
Ferme proprii ale abatoarelor	intern	50 - 120 kg	8,107	11.03%
Prestări servicii sacrificare	intern	50 -120 kg	3,854	5.24%
<b>TOTAL CARGASE CLASIFICATE</b>			<b>73,518</b>	<b>100.00%</b>

Prețul de piață al carcaselor de porc  
în săptămâna 2 - 8 iunie 2014

CLASA	% CARNE MACRĂ	Număr carcasse	% din total carcasse	Procent mediu carne macră	Greutate medie carcasă caldă – 2% ( kg)	Preț mediu plătit fermierului (RON / 100 kg)
S	≥ 60	30,083	49.81	62.1	78.8	802.44
E	55 - 59.9	25,310	41.90	58.0	81.8	743.47
U	50 - 54.9	4,406	7.29	53.2	85.2	683.96
R	45 - 49.9	534	0.88	48.1	86.5	629.83
O	40 - 44.9	63	0.10	43.2	87.0	602.53
P	< 40	4	0.01	37.8	88.2	609.73
<b>TOTAL</b>		<b>60,400</b>	<b>100.00</b>	<b>59.6</b>	<b>80.6</b>	<b>766.35</b>

PREȚUL PE PROCENT CARNE MACRĂ AL CARCASELOR  
ÎN SĂPTĂMÂNA 2 - 8 IUNIE 2014

% CARNE MACRĂ	NUMĂR CARCASE	% CUMULATIV DIN TOTAL CARCASE	GREUTATE CALDĂ - 2% (KG)	PREȚ PLĂTIT (RON/ 100 KG. CARCASA CALDĂ - 2%)	% MODIFICARE FAȚĂ DE PREȚ NIVEL REFERINȚĂ
≥ 65	1,803	2.99	77.69	850.37	24.35
64	2,357	6.89	76.84	837.50	22.47
63	3,965	13.45	77.75	822.04	20.21
62	6,200	23.72	78.47	806.93	18.00
61	7,588	36.28	79.40	793.22	15.99
60	8,170	49.81	79.83	778.30	13.81
59	7,566	62.33	81.16	763.30	11.62
58	6,473	73.05	81.42	750.27	9.71
57	4,975	81.29	82.19	736.71	7.73
56	3,696	87.41	82.43	724.40	5.93
55	2,600	91.71	82.84	710.12	3.84
54	1,669	94.47	84.92	694.19	1.51
<b>53</b>	<b>1,115</b>	<b>96.32</b>	<b>85.79</b>	<b>683.85</b>	<b>0.00</b>
52	787	97.62	84.98	677.71	-0.90
51	505	98.46	85.29	673.73	-1.48
50	330	99.00	85.41	663.29	-3.01
49	190	99.32	86.60	647.63	-5.30
48	119	99.52	87.24	635.94	-7.01
47	99	99.68	86.47	616.76	-9.81
46	70	99.80	86.59	611.52	-10.58
≤ 45	123	100.00	85.78	602.33	-11.92
59.6	60,400	100.00	80.60	766.35	12.06

EVOLUTIA SAPTAMANALA A PRETULUI DE PIATA AL CARCASELOR - CLASELE "S" & "E" ÎN ROMANIA

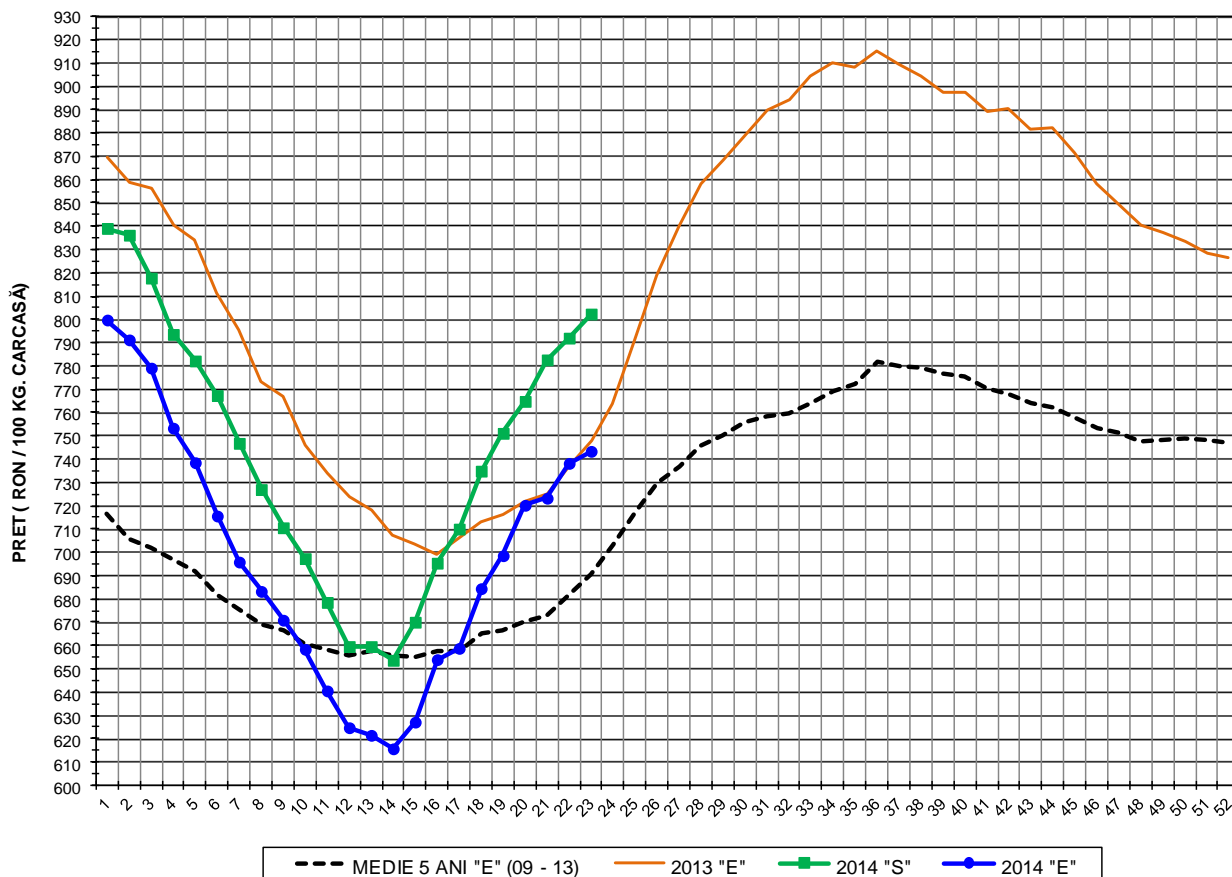

PREȚ NAȚIONAL CARCASE CALITATEA STANDARD - CLASELE "S"& "E"					
CLASA	S23 2014	S23 / S22	S23 / S1	S23 2014 /S23 2013	S23 2014 /MEDIE 5 ANI
S	RON 802.44	1.31%	-4.38%	-	-
E	RON 743.47	0.70%	-7.05%	-0.58%	7.64%

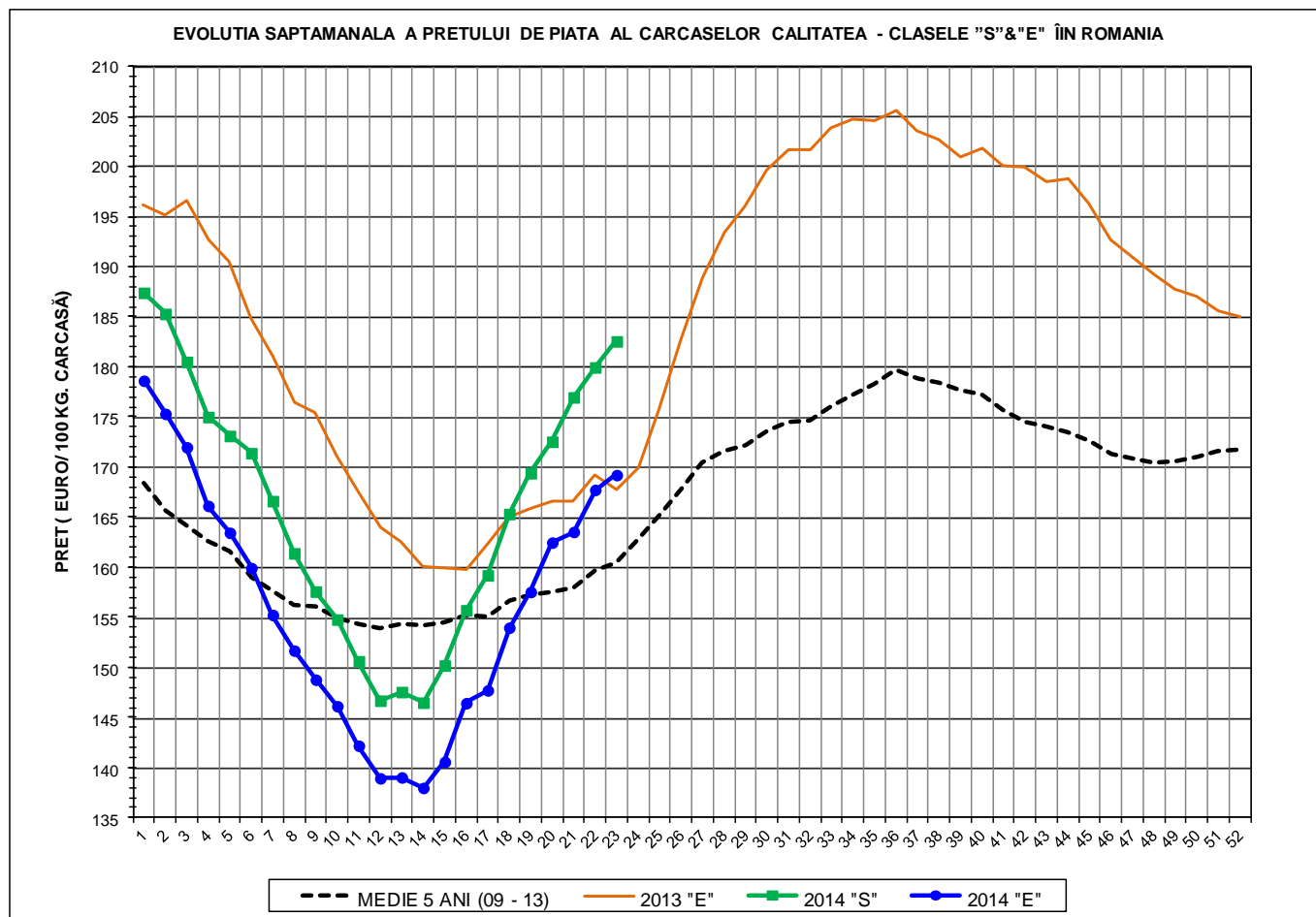

<b>PREȚ NAȚIONAL CARCASE CALITATEA STANDARD - CLASELE "S"&amp;"E"</b>					
<b>CLASA</b>	<b>S23 2014</b>	<b>S23 / S22</b>	<b>S23 / S1</b>	<b>S23 2014 /S23 2013</b>	<b>S23 2014 /MEDIE 5 ANI</b>
<b>S</b>	<b>€ 182.55</b>	<b>1.45%</b>	<b>-2.59%</b>	<b>-</b>	<b>-</b>
<b>E</b>	<b>€ 169.21</b>	<b>0.88%</b>	<b>-5.27%</b>	<b>0.86%</b>	<b>5.47%</b>



EVOLUTIA SĂPTĂMÂNALĂ A PREȚULUI CLASA "E" ÎN UE ȘI ÎN CÂTEVA STATE MEMBRE

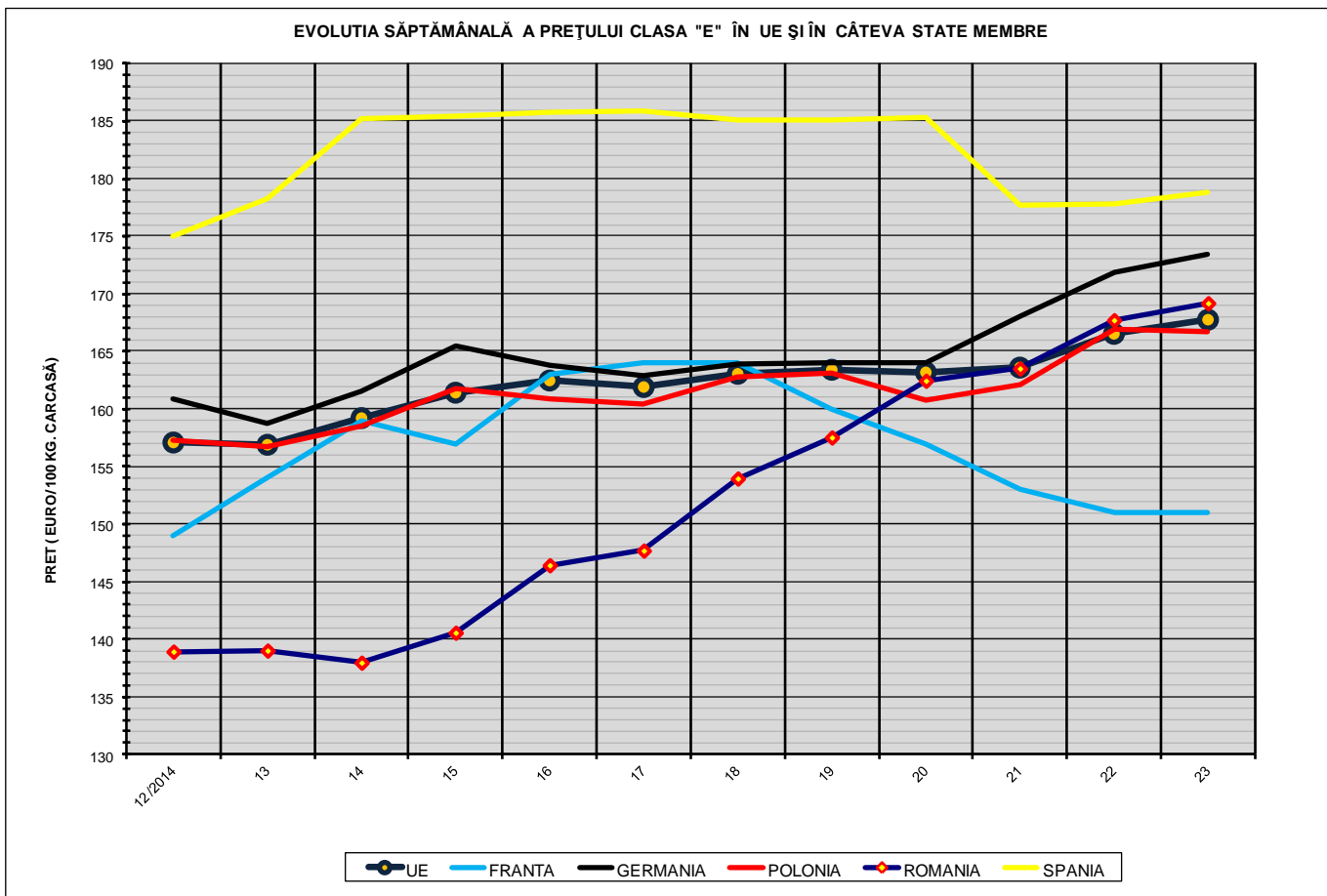

COMPARAȚII DE PREȚURI											
S23 2014 =	UE28	FR	DE	PL	RO	ES	RO - UE28	RO - FR	RO - DE	RO - PL	RO - ES
	€ 167.76	€ 151.00	€ 173.46	€ 166.69	€ 169.21	€ 178.84	€ 1.45 ( 0.9% )	€ 18.21 ( 12.1% )	-€ 4.25 ( -2.5% )	€ 2.52 ( 1.5% )	-€ 9.63 ( -5.4% )



PREȚUL CARCASELOR DIN CLASA "E" ÎN STATELE MEMBRE VERSUS PREȚUL UE (FĂRĂ ITALIA)  
ÎN SĂPTĂMÂNA 2 - 8 IUNIE 2014

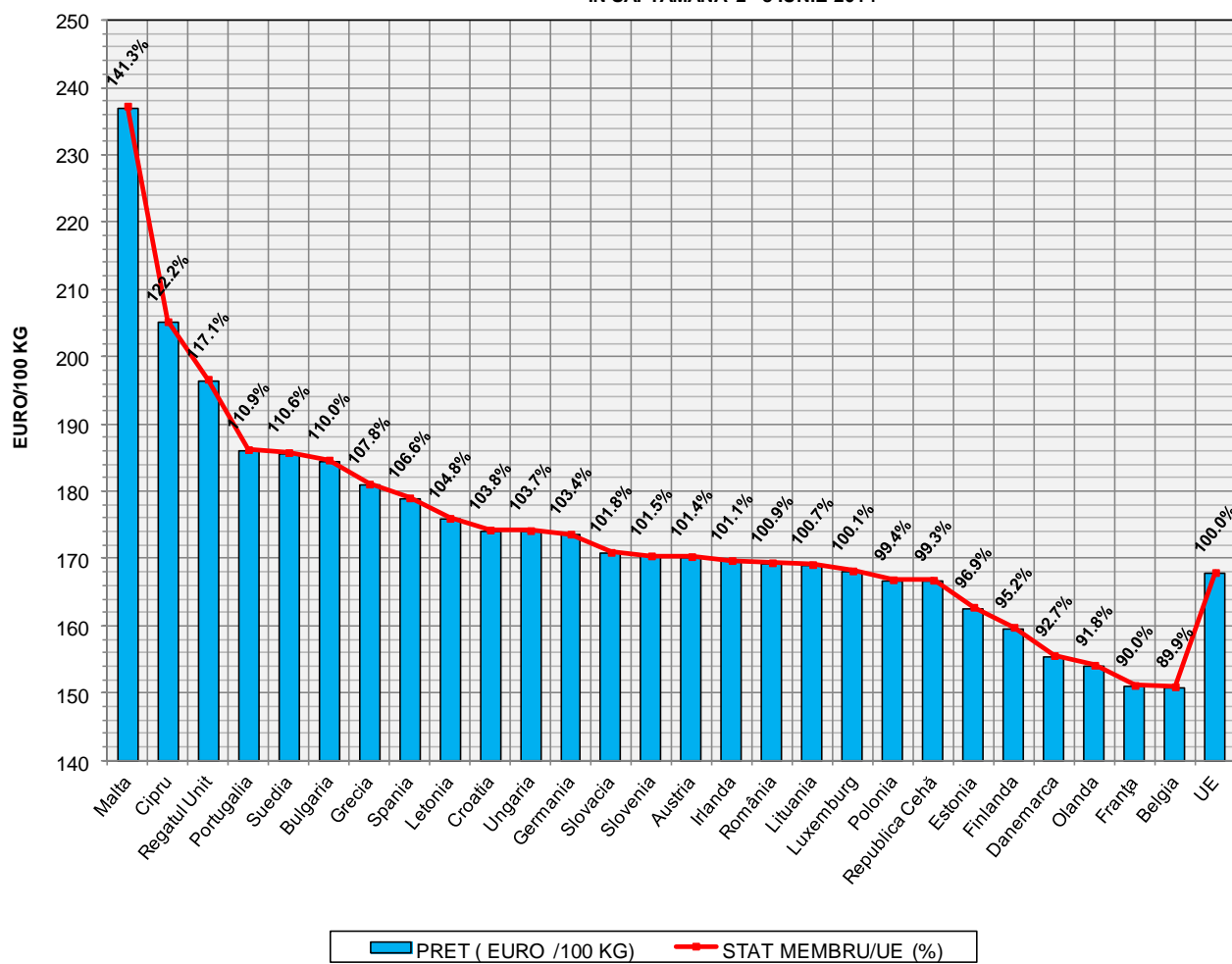



## Definții și notiuni utile:

- ✓ Plata animalelor se face în funcție de procentul de carne macră din greutatea carcasei, conform grilei de prețuri elaborate de Comisia de Clasificare a Carcaselor.
- ✓ Grila de prețuri aplicată la plata carcaselor clasificate de porci este o convenție comercială care stabilește diferențele de preț față de prețul corespunzător unui anumit nivel de referință al carcasei
- ✓ Nivelul de referință al grilei de prețuri se referă la un conținut de 53% carne macră din greutatea carcasei.
- ✓ Orice procent de carne macră peste 53% se bonifică cu 1,5-2% față de prețul negociat pentru nivelul de referință.
- ✓ Orice procent de carne macră sub 53% se reduce cu 1-2% față de prețul negociat pentru nivelul de referință.
- ✓ Prețul pentru nivelul de referință este cel negociat de abator cu fiecare producător.
- ✓ Pentru întocmirea raportului săptămânal național de prețuri sunt luate în considerare numai prețurile individuale ale carcaselor de porcine care au format obiectul unei tranzacții comerciale între abator și furnizor.
- ✓ **Prețul de piață pentru carcasele de porc în România este egal cu media cotațiilor pentru carcasele de porc înregistrate la centrul de cotație Comisia de Clasificare a Carcaselor din București. Prețul de piață se referă la calitatea "standard" (clasele S & E) pentru carcasele între 60 și 120 kg. Comisia Europeană determină săptămânal prețul mediu comunitar pentru carcasele de porci prin ponderarea prețurilor înregistrate în fiecare stat membru cu coeficienții care exprimă mărimea relativă a populației de porci din fiecare stat membru.**