

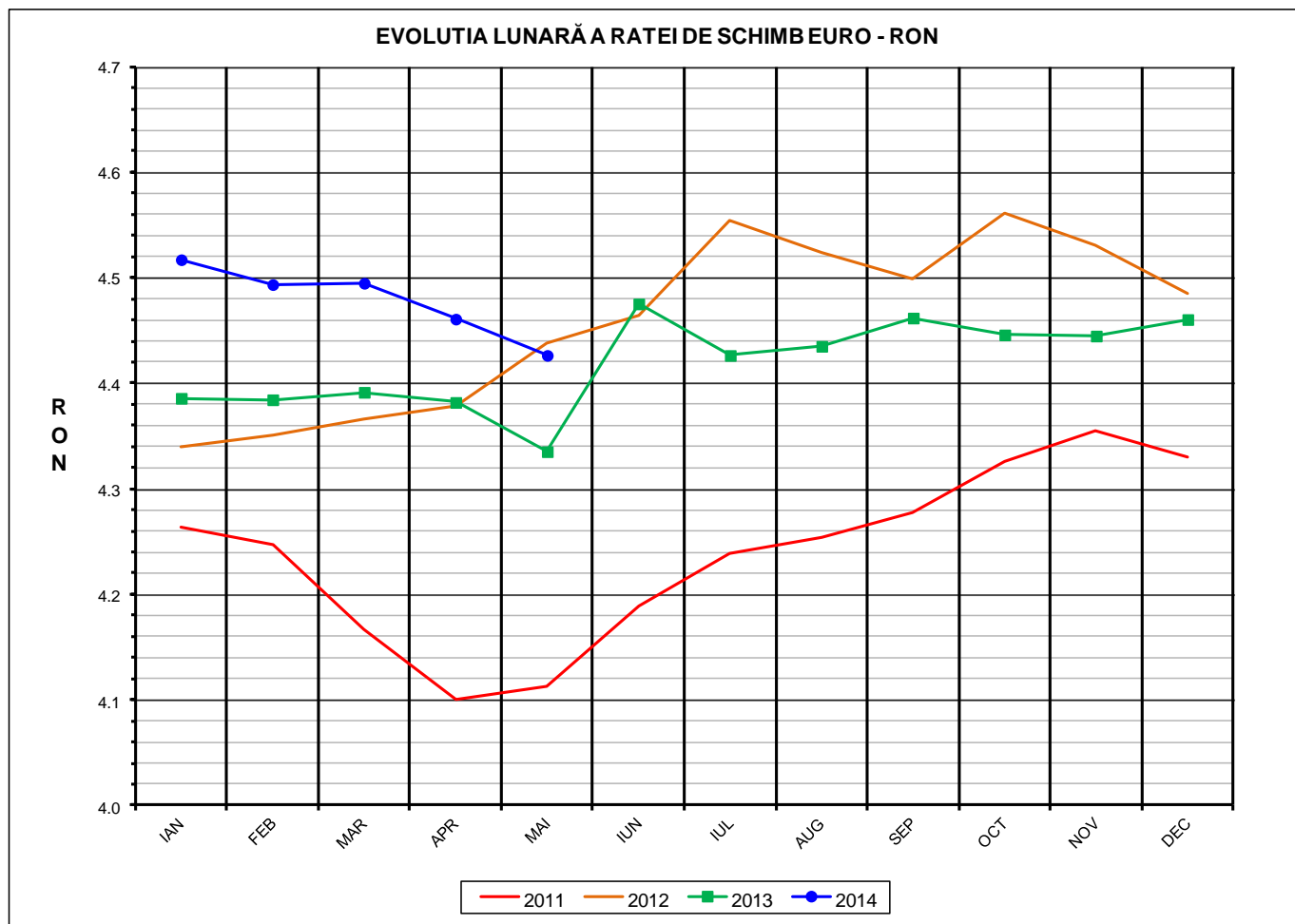

Prețul de piață al carcaselor de porcine Mai 2014

**Prescurtări folosite: LLL / LLL anterioară = variație lunară.
Variațiile lunare, cele față de ianuarie sau anuale, sunt exprimate în %.
La pagina 13 se găsesc definiții și noțiuni utile.**



RATA DE SCHIMB EURO - RON			
MAI 2014	MAI / APR	MAI / IAN	MAI 2014 / MAI 2013
1€ = 4.4265 RON	-0.77%	-2.01%	2.10%



Situația carcaselor clasificate în luna mai 2014
în funcție de proveniența porcilor și tipul de preț

Proveniența porcilor sacrificați	Preț	Greutate carcasă caldă	Număr carcuse	% din total carcuse
Cumpărați de către abatoare	de piață	50 - 59 kg	5,494	1.66%
	nefiabil	50 - 120 kg	0	0.00%
	de piață	60 - 120 kg	273,264	82.57%
Producție proprie	intern	50 - 120 kg	33,752	10.20%
Prestări servicii sacrificare	intern	50 -120 kg	18,456	5.58%
TOTAL CARCUSE			330,966	100.00%

Prețul de piață al carcaselor de porc
în luna mai 2014

CLASA	% CARNE MACRĂ	Număr carcuse	% din total carcuse	Procent mediu carne macră	Greutate medie carcasă caldă – 2% (kg)	Preț mediu plătit furnizorului (RON / 100 kg)
S	≥ 60	138,960	50.85	62.2	79.2	770.19
E	55 - 59.9	111,919	40.96	58.0	82.1	717.34
U	50 - 54.9	19,468	7.12	53.2	85.5	657.46
R	45 - 49.9	2,505	0.92	48.2	88.3	600.14
O	40 - 44.9	352	0.13	43.1	87.4	587.10
P	< 40	60	0.02	37.4	90.5	706.72
TOTAL		273,264	100.00	59.7	80.9	737.79



PREȚUL PE PROCENT CARNE MACRĂ ÎN LUNA MAI 2014

% CARNE MACRĂ	NUMĂR CARCASE	% CUMULATIV DIN TOTAL CARCASE	GREUTATE CALDĂ - 2% (KG)	PREȚ PLĂTIT (RON/ 100 KG. CARCASA CALDĂ - 2%)	% MODIFICARE FAȚĂ DE PREȚ NIVEL REFERINȚĂ
≥ 65	8,970	3.28	77.24	806.71	22.43
64	11,527	7.50	77.61	798.51	21.19
63	19,161	14.51	78.37	785.75	19.25
62	29,022	25.13	78.88	774.57	17.56
61	34,410	37.73	79.75	760.94	15.49
60	35,870	50.85	80.55	749.89	13.81
59	32,924	62.90	81.23	737.19	11.88
58	28,806	73.44	81.84	724.33	9.93
57	22,234	81.58	82.28	710.79	7.88
56	16,508	87.62	82.93	698.68	6.04
55	11,447	91.81	83.39	683.82	3.78
54	7,566	94.58	84.77	669.07	1.54
53	4,861	96.36	85.22	658.90	0.00
52	3,343	97.58	86.09	650.76	-1.24
51	2,176	98.38	86.81	642.31	-2.52
50	1,522	98.93	86.45	632.81	-3.96
49	914	99.27	88.65	613.88	-6.83
48	619	99.49	88.12	607.12	-7.86
47	471	99.67	88.06	593.00	-10.00
46	303	99.78	88.52	578.42	-12.21
≤ 45	610	100.00	87.88	591.96	-10.16
59.70	273,264	100.00	80.94	737.79	11.97



Prețului mediu ponderat lunar al carcaselor din clasa "S" & "E" în România și în UE

Săptămâna			Nr. Zile (ponderi)	Preț mediu ponderat						preț RO / pret UE28 (%)	
				ROMÂNIA				UE28			
				nr	perioada	luna	S		E		S
			EURO / 100 kg	RON / 100 kg	EURO / 100 kg	RON / 100 kg					
18	01 - 04	mai/2014	4	165.32	734.98	153.97	684.52	167.22	163.06	1.35%	-5.57%
19	05 - 11		7	169.39	751.21	157.54	698.66	166.96	163.41	3.58%	-3.59%
20	12 - 18		7	172.53	764.92	162.47	720.30	166.46	163.19	5.61%	-0.44%
21	19 - 25		7	176.96	782.74	163.53	723.33	167.50	163.60	7.98%	-0.04%
22	26 - 31		6	179.95	792.09	167.73	738.30	170.28	166.53	7.88%	0.72%
Total			31	173.33	767.24	161.52	714.96	167.64	163.96	3.39%	-1.49%

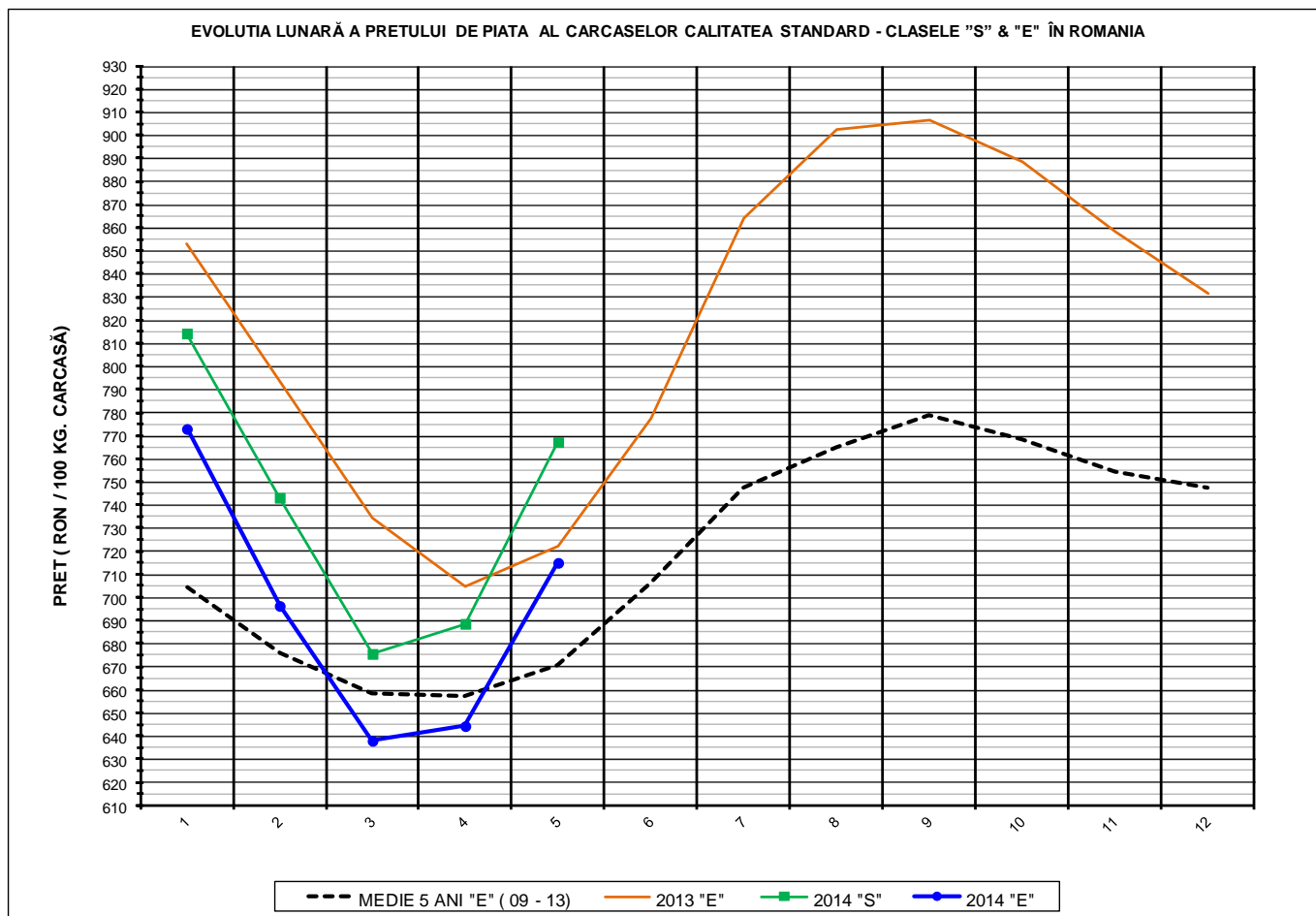

PREȚ NAȚIONAL CARCASE CALITATEA STANDARD - CLASELE "S" & "E"					
CLASA	MAI 2014	MAI / APR	MAI / IAN	MAI 2014 / MAI 2013	MAI 2014 / MEDIE 5 ANI
S	RON 767.24	11.43%	-5.77%	-	-
E	RON 714.96	10.97%	-7.50%	-1.03%	6.57%

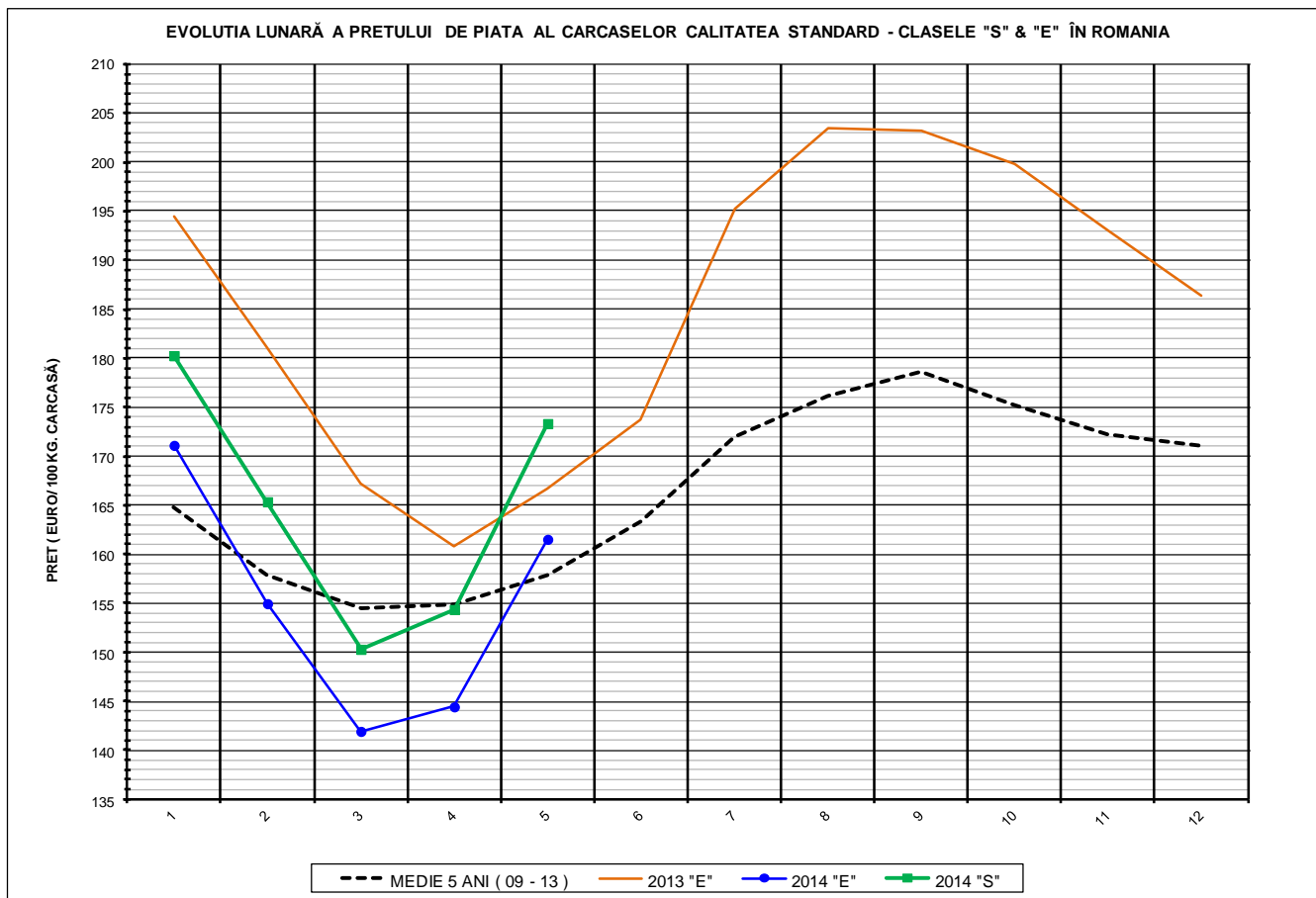

PREȚ NAȚIONAL CARCASE CALITATEA STANDARD - CLASELE "S" & "E"					
CLASA	MAI 2014	MAI / APR	MAI / IAN	MAI 2014 /MAI 2013	MAI 2014 /MEDIE 5 ANI
S	€ 173.33	12.29%	-3.85%	-	-
E	€ 161.52	11.83%	-5.60%	-3.07%	2.35%



EVOLUTIA LUNARĂ A PREȚULUI CLASA "E" ÎN UE ȘI ÎN CÂTEVA STATE MEMBRE

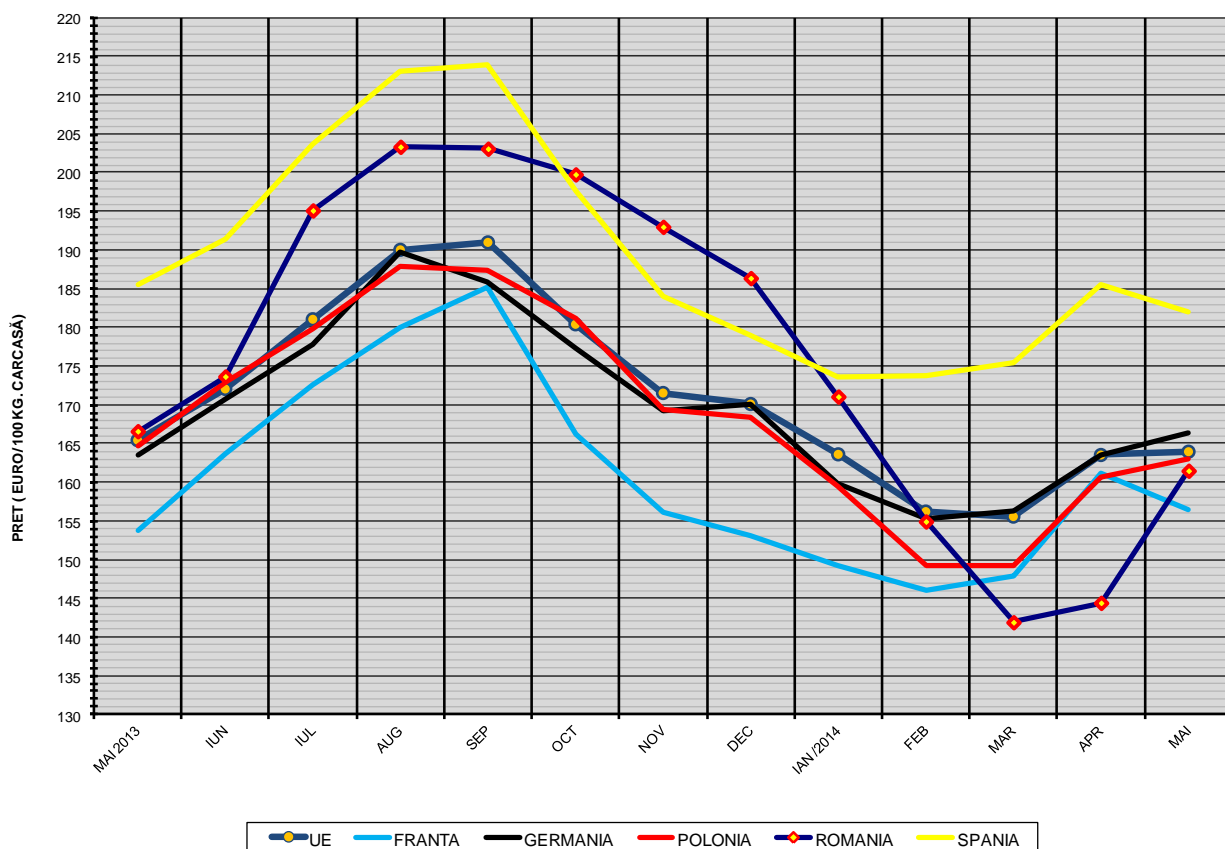

COMPARAȚII DE PREȚURI											
mai 2014 =	UE28	FR	DE	PL	RO	ES	RO - UE27	RO - FR	RO - DE	RO - PL	RO - ES
	164.0 €	156.5 €	166.5 €	163.1 €	161.5 €	182.1 €	-2.4 € (-1.5%)	5.0 € (3.2%)	-4.9 € (-3.0%)	-1.5 € (-0.9%)	-20.5 € (-11.3%)



PREȚUL CARCASELOR DIN CLASA "E" ÎN STATELE MEMBRE VERSUS PREȚUL UE ÎN LUNA MAI 2014

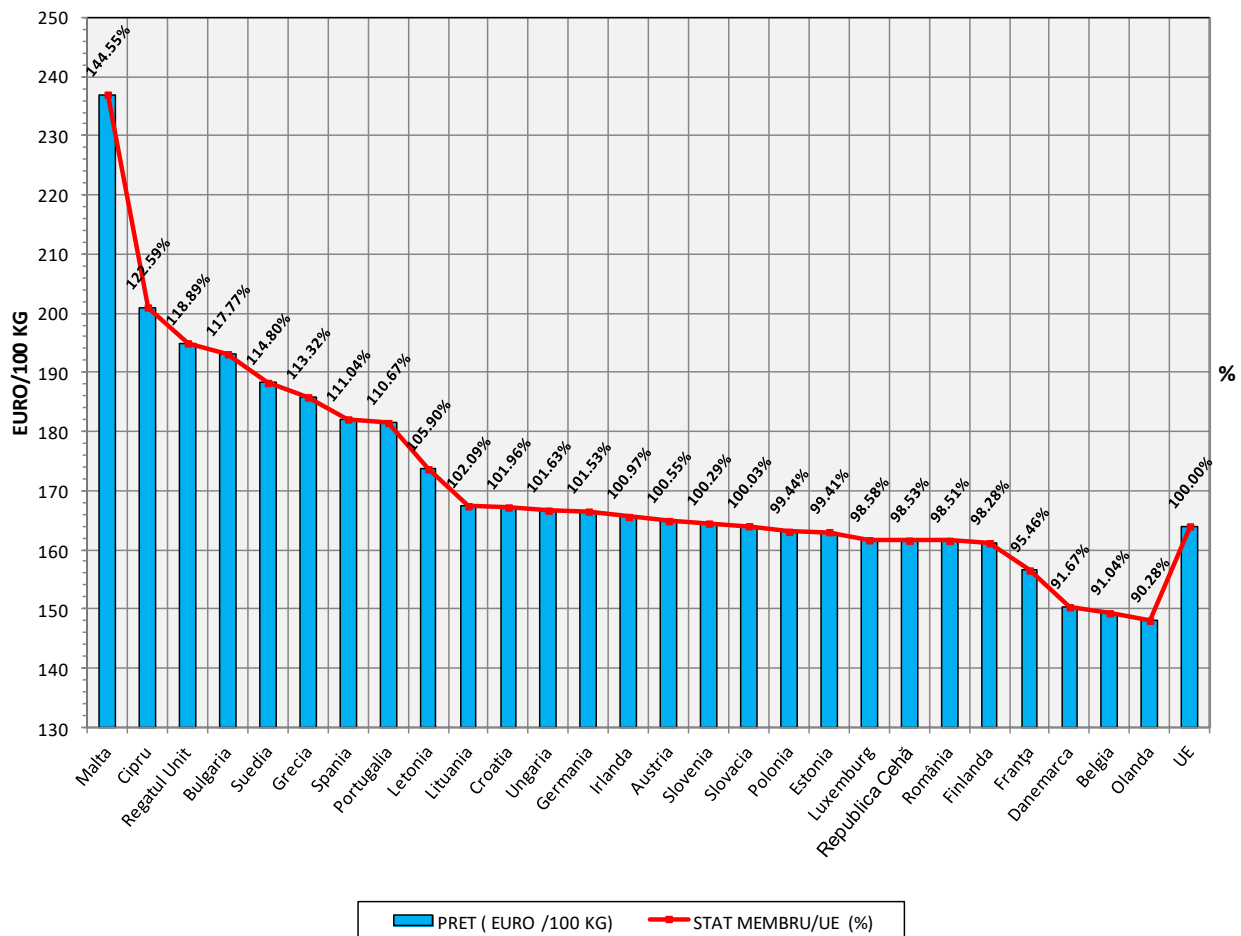



Definiții și notiuni utile:

- ✓ Plata animalelor se face în funcție de procentul de carne macră din greutatea carcasei, conform grilei de prețuri elaborate de Comisia de Clasificare a Carcaselor.
- ✓ Grila de prețuri aplicată la plata carcaselor clasificate de porci este o convenție comercială care stabilește diferențele de preț față de prețul corespunzător unui anumit nivel de referință al carcasei
- ✓ Nivelul de referință al grilei de prețuri se referă la un conținut de 53% carne macră din greutatea carcasei.
- ✓ Orice procent de carne macră peste 53% se bonifică cu 1,5-2% față de prețul negociat pentru nivelul de referință.
- ✓ Orice procent de carne macră sub 53% se reduce cu 1-2% față de prețul negociat pentru nivelul de referință.
- ✓ Prețul pentru nivelul de referință este cel negociat de abator cu fiecare producător.
- ✓ Pentru întocmirea raportului săptămânal național de prețuri sunt luate în considerare numai prețurile individuale ale carcaselor de porcine care au format obiectul unei tranzacții comerciale între abator și furnizor.
- ✓ **Prețul de piață pentru carcasele de porc în România este egal cu media cotațiilor pentru carcasele de porc înregistrate la centrul de cotație Comisia de Clasificare a Carcaselor din București. Prețul de piață se referă la calitatea "standard" (clasele S & E) pentru carcasele între 60 și 120 kg. Comisia Europeană determină săptămânal prețul mediu comunitar pentru carcasele de porci prin ponderarea prețurilor înregistrate în fiecare stat membru cu coeficienții care exprimă mărimea relativă a populației de porci din fiecare stat membru.**