



# Prețul de piață al carcaselor de porcine

## Săptămâna 22 (26 mai – 01 iunie 2014)

Prescurtări folosite: Sn = săptămâna numărul din anul calendaristic.

$S_n / S_{n-1}$  = variație săptămânală.

Variațiile săptămânale, cele față de săptămâna 1 sau anuale,  
sunt exprimate în %.

La pagina 14 se găsesc definiții și noțiuni utile.

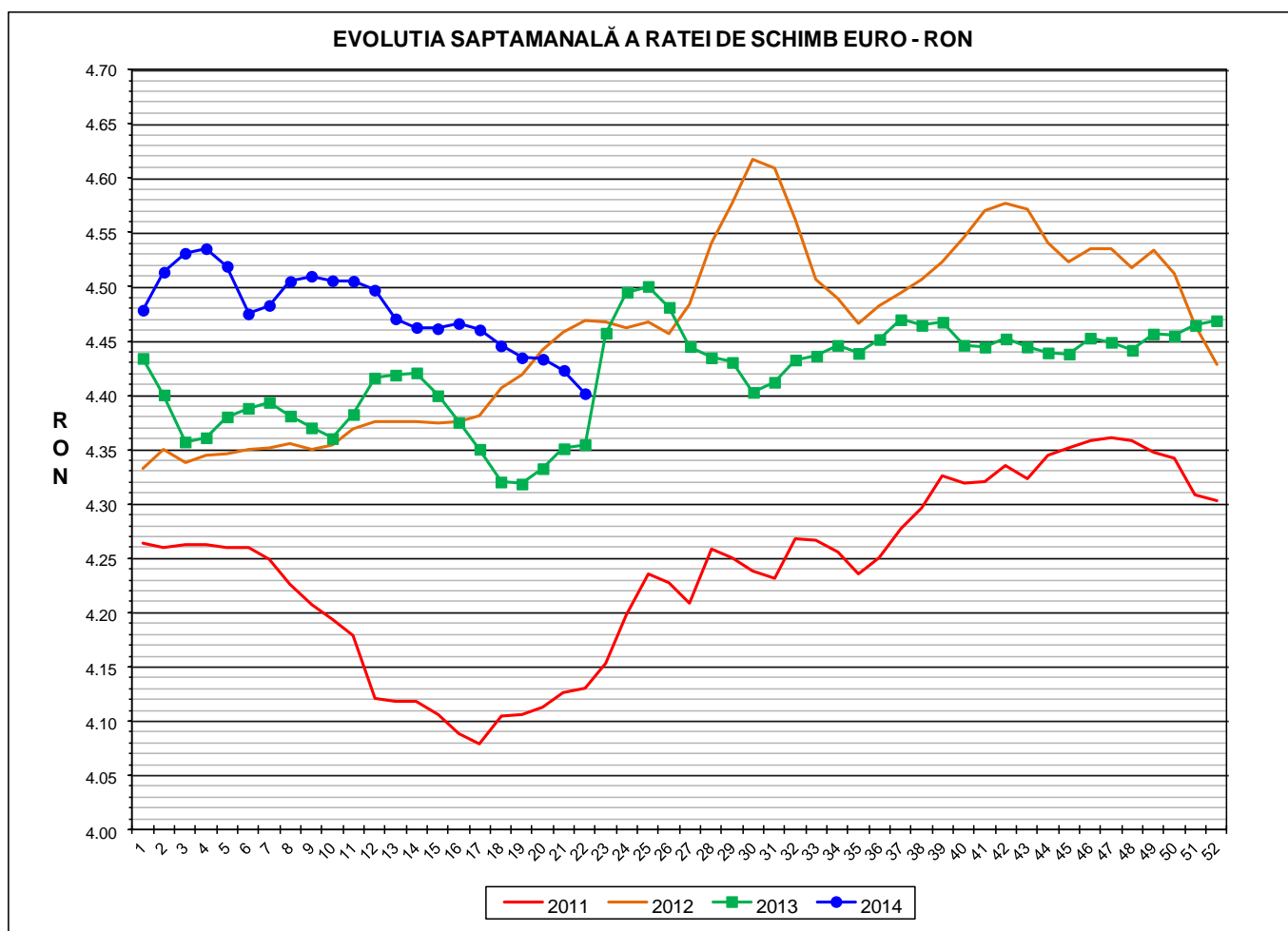

<b>RATA DE SCHIMB EURO - RON</b>			
<b>S22 2014</b>	<b>S22 / S21</b>	<b>S22 / S1</b>	<b>S22 2014 / S22 2013</b>
<b>1€ = 4.4017 RON</b>	<b>-0.49%</b>	<b>-1.72%</b>	<b>1.08%</b>



Situația carcaselor clasificate în săptămâna 26 mai - 1 iunie 2014  
în funcție de proveniența porcilor și tipul de preț

Proveniența porcilor sacrificați	Preț	Greutate carcasă caldă	Număr carcasse	% din total carcasse
Cumpărați de către abatoare	de piață	50- 59 kg	1,255	1.64%
	nefiabil	50 - 120 kg	0	0.00%
	<b>de piață</b>	<b>60 - 120 kg</b>	<b>63,397</b>	<b>83.01%</b>
Ferme proprii ale abatoarelor	intern	50 - 120 kg	6,826	8.94%
Prestări servicii sacrificare	intern	50 -120 kg	4,894	6.41%
TOTAL CARCASE CLASIFICATE			76,372	100.00%

Prețul de piață al carcaselor de porc  
în săptămâna 26 mai - 1 iunie 2014

CLASA	% CARNE MACRĂ	Număr carcasse	% din total carcasse	Procent mediu carne macră	Greutate medie carcasă caldă – 2% ( kg)	Preț mediu plătit fermierului (RON / 100 kg)
S	≥ 60	31,963	50.42	62.2	79.0	792.09
E	55 - 59.9	26,156	41.26	57.9	81.4	738.30
U	50 - 54.9	4,591	7.24	53.2	84.4	678.98
R	45 - 49.9	567	0.89	48.1	85.3	632.23
O	40 - 44.9	97	0.15	43.2	82.6	666.06
P	< 40	23	0.04	36.4	90.4	968.28
TOTAL		63,397	100.00	59.7	80.5	759.39

PREȚUL PE PROCENT CARNE MACRĂ AL CARCASELOR  
ÎN SĂPTĂMÂNA 26 MAI - 1 IUNIE 2014

% CARNE MACRĂ	NUMĂR CARCASE	% CUMULATIV DIN TOTAL CARCASE	GREUTATE CALDĂ - 2% (KG)	PREȚ PLĂTIT (RON/ 100 KG. CARCASA CALDĂ - 2%)	% MODIFICARE FAȚĂ DE PREȚ NIVEL REFERINȚĂ
≥ 65	2,273	3.59	77.34	823.37	21.37
64	2,688	7.83	77.38	819.03	20.73
63	4,405	14.77	78.11	807.37	19.01
62	6,555	25.11	78.62	796.72	17.45
61	7,908	37.59	79.48	783.07	15.43
60	8,134	50.42	80.26	772.07	13.81
59	7,611	62.42	80.69	756.96	11.58
58	6,691	72.98	81.31	745.53	9.90
57	5,221	81.21	81.70	732.60	7.99
56	3,859	87.30	82.11	721.28	6.32
55	2,774	91.67	82.46	705.22	3.96
54	1,792	94.50	83.89	690.36	1.77
<b>53</b>	<b>1,157</b>	<b>96.33</b>	<b>84.27</b>	<b>678.37</b>	<b>0.00</b>
52	802	97.59	84.89	671.72	-0.98
51	508	98.39	84.78	668.40	-1.47
50	332	98.92	85.93	654.35	-3.54
49	188	99.21	86.34	642.28	-5.32
48	155	99.46	84.93	632.68	-6.74
47	104	99.62	84.80	630.26	-7.09
46	68	99.73	85.61	614.39	-9.43
≤ 45	172	100.00	84.01	696.04	2.60
59.7	63,397	100.00	80.46	759.39	11.94

EVOLUTIA SAPTAMANALA A PRETULUI DE PIATA AL CARCASELOR - CLASELE "S" & "E" ÎN ROMANIA

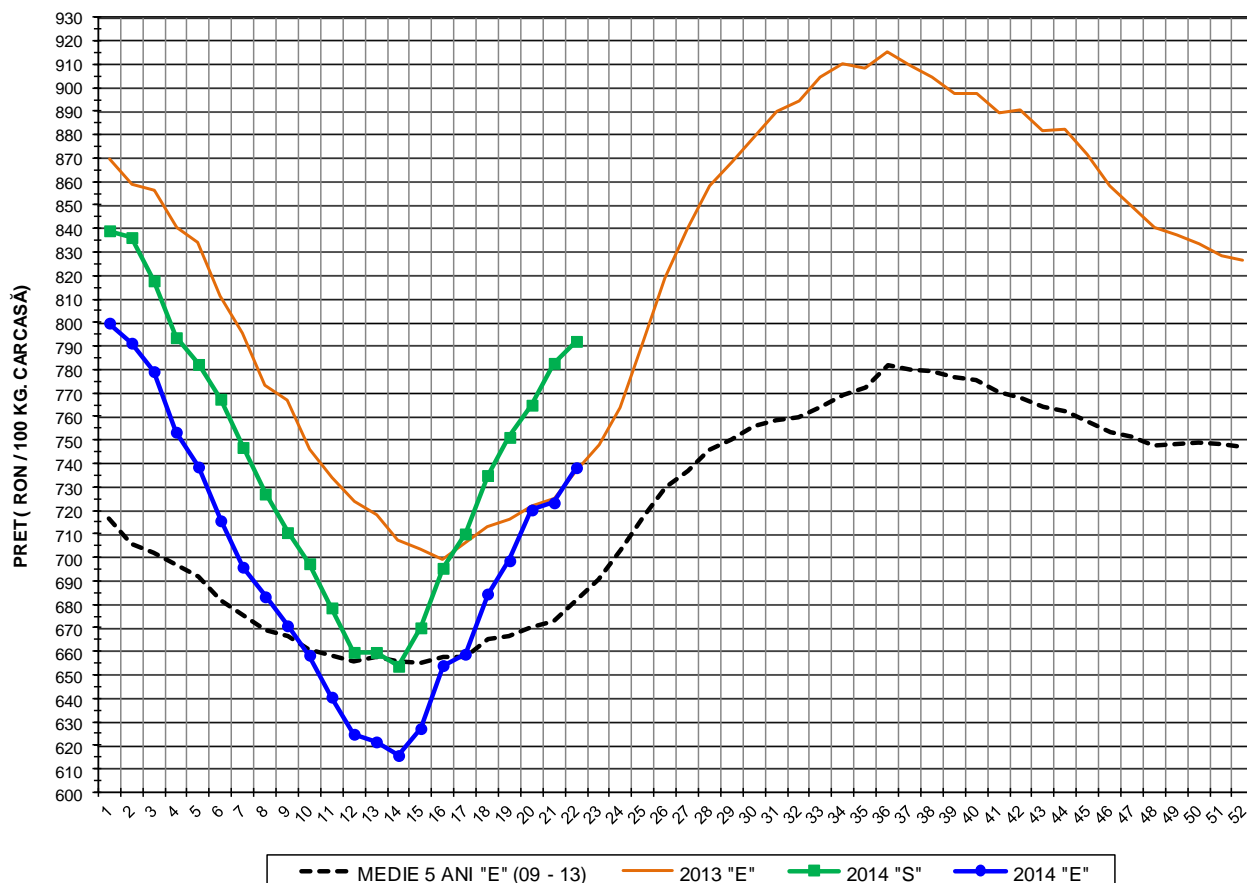

PREȚ NAȚIONAL CARCASE CALITATEA STANDARD - CLASELE "S" & "E"					
CLASA	S22 2014	S22 / S21	S22 / S1	S22 2014 / S22 2013	S22 2014 / MEDIE 5 ANI
S	RON 792.09	1.19%	-5.61%	-	-
E	RON 738.30	2.07%	-7.70%	0.18%	8.25%

EVOLUTIA SAPTAMANALA A PRETULUI DE PIATA AL CARCASELOR CALITATEA - CLASELE "S"&"E" ÎN ROMANIA

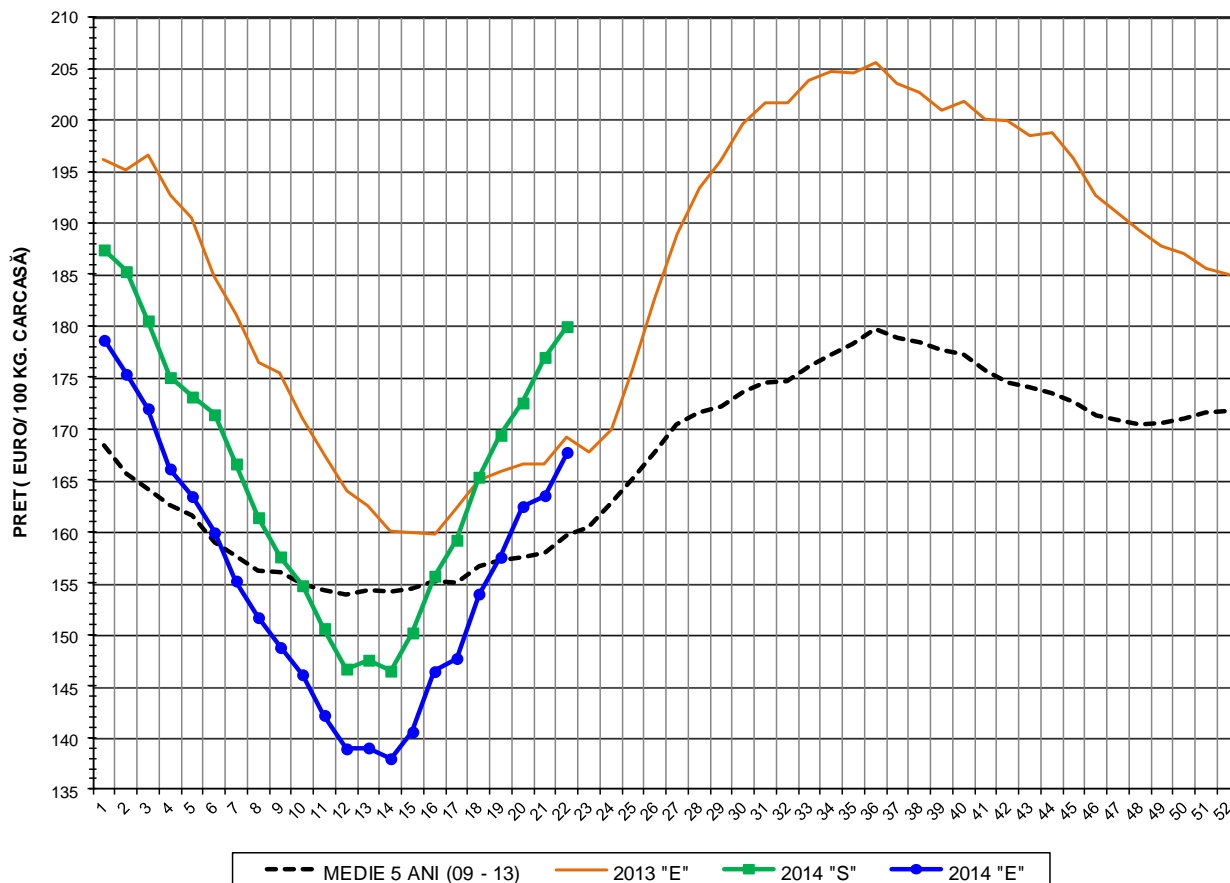

PREȚ NAȚIONAL CARCASE CALITATEA STANDARD - CLASELE "S"&"E"

CLASA	S22 2014	S22 / S21	S22 / S1	S22 2014 /S22 2013	S22 2014 /MEDIE 5 ANI
S	€ 179.95	1.69%	-3.97%	-	-
E	€ 167.73	2.57%	-6.10%	-0.88%	5.03%



EVOLUTIA SĂPTĂMÂNĂLĂ A PREȚULUI CLASA "E" ÎN UE ȘI ÎN CÂTEVA STATE MEMBRE

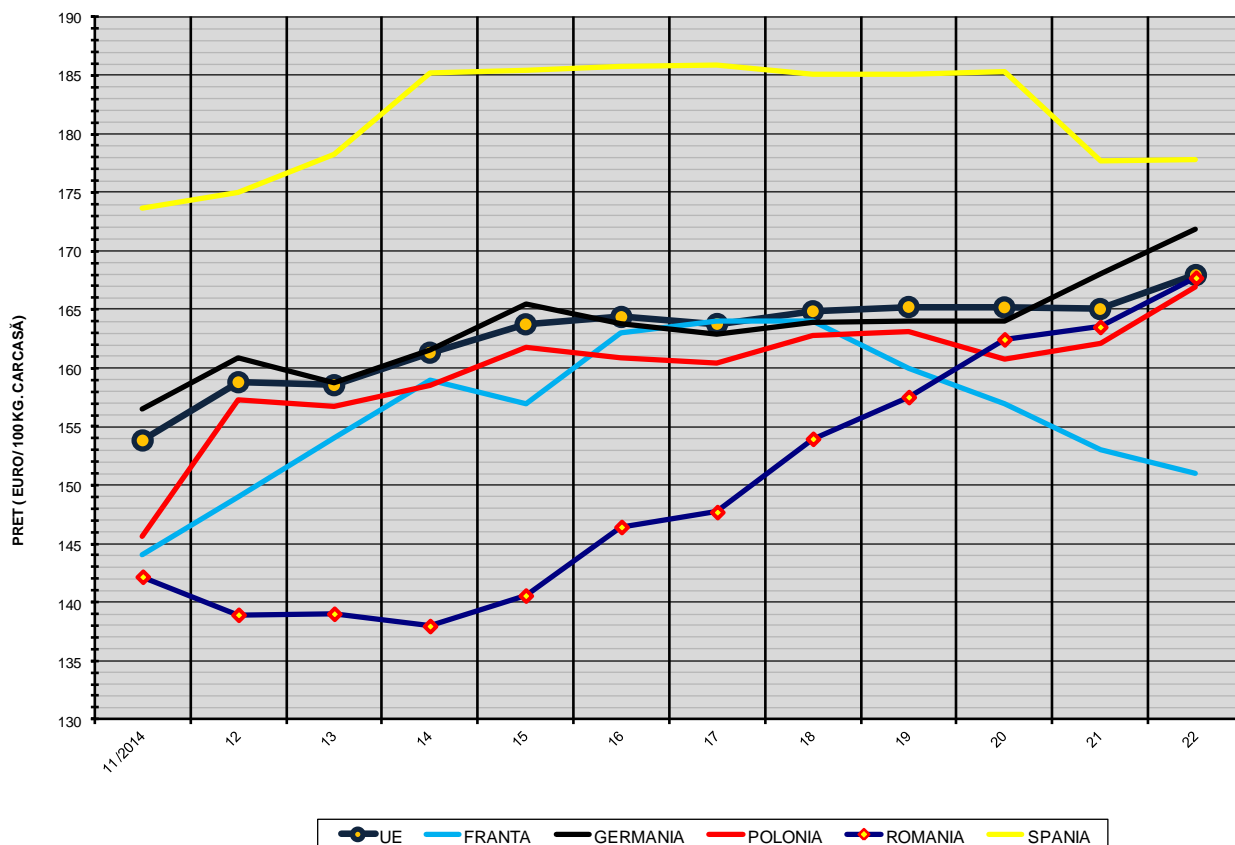

COMPARAȚII DE PREȚURI											
S22 2014 =	UE28	FR	DE	PL	RO	ES	RO - UE28	RO - FR	RO - DE	RO - PL	RO - ES
	€ 167.95	€ 151.00	€ 171.87	€ 166.89	€ 167.73	€ 177.80	-€ 0.22 ( -0.1% )	€ 16.73 ( 11.1% )	-€ 4.14 ( -2.4% )	€ 0.84 ( 0.5% )	-€ 10.07 ( -5.7% )



PREȚUL CARCASELOR DIN CLASA "E" ÎN STATELE MEMBRE VERSUS PREȚUL UE (FĂRĂ ITALIA)  
ÎN SĂPTĂMÂNA 26 MAI - 1 IUNIE 2014

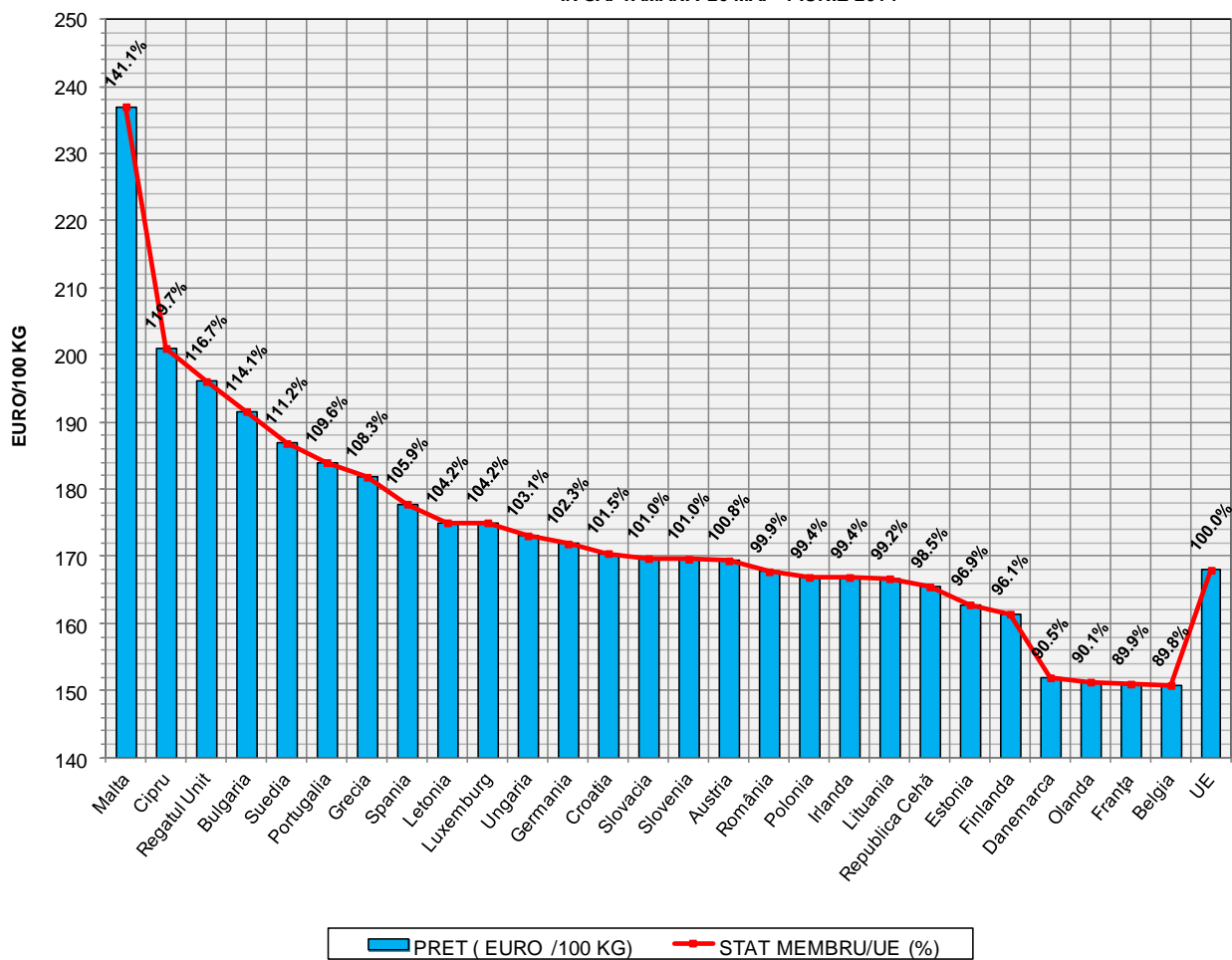



## Definții și notiuni utile:

- ✓ Plata animalelor se face în funcție de procentul de carne macră din greutatea carcasei, conform grilei de prețuri elaborate de Comisia de Clasificare a Carcaselor.
- ✓ Grila de prețuri aplicată la plata carcaselor clasificate de porci este o convenție comercială care stabilește diferențele de preț față de prețul corespunzător unui anumit nivel de referință al carcasei
- ✓ Nivelul de referință al grilei de prețuri se referă la un conținut de 53% carne macră din greutatea carcasei.
- ✓ Orice procent de carne macră peste 53% se bonifică cu 1,5-2% față de prețul negociat pentru nivelul de referință.
- ✓ Orice procent de carne macră sub 53% se reduce cu 1-2% față de prețul negociat pentru nivelul de referință.
- ✓ Prețul pentru nivelul de referință este cel negociat de abator cu fiecare producător.
- ✓ Pentru întocmirea raportului săptămânal național de prețuri sunt luate în considerare numai prețurile individuale ale carcaselor de porcine care au format obiectul unei tranzacții comerciale între abator și furnizor.
- ✓ **Prețul de piață pentru carcasele de porc în România este egal cu media cotațiilor pentru carcasele de porc înregistrate la centrul de cotație Comisia de Clasificare a Carcaselor din București. Prețul de piață se referă la calitatea "standard" (clasele S & E) pentru carcasele între 60 și 120 kg. Comisia Europeană determină săptămânal prețul mediu comunitar pentru carcasele de porci prin ponderarea prețurilor înregistrate în fiecare stat membru cu coeficienții care exprimă mărimea relativă a populației de porci din fiecare stat membru.**