



Prețul de piață al carcaselor de bovine cu vârsta de 8 luni sau mai mult Săptămâna 16 (14 – 20 aprilie 2014)

Prescurtări folosite: Sn = săptămâna numărul din anul calendaristic.

Sn / Sn-1 = variație săptămânală.

Variațiile săptămânale sau anuale sunt exprimate în %.

La pagina 9 se găsesc definiții și noțiuni utile.

SITUAȚIA CARCASELOR DE BOVINE CLASIFICATE ÎN FUNCȚIE DE PROVENIENȚA BOVINELOR SACRIFICATE ÎN SĂPTĂMÂNA 14 - 20 APRILIE 2014

PROVENIENȚĂ BOVINE SACRIFICATE		CARCASE CLASIFICATE:						PREȚ FEZABIL CATEGORIILE: A, B, C, D, E, Z			
		BOVINE CU VÂRSTA:				TOTAL		TOATE CLASELE		CLASELE CONFORM REGULAMENTULUI (UE) NR. 148 /2014	
		DE 8 LUNI SAU MAI MULT (A, B, C, D, E, Z)		MAI MICĂ DE 8 LUNI (V)							
		NUMĂR	%	NUMĂR	%	NUMĂR	%	NUMĂR	%	NUMĂR	%
CUMPĂRATE		1,499	65.1	39	1.7	1,538	66.8	1,435	62.3	512	22.2
FERME PROPRII ALE ABATOARELOR		97	4.2	2	0.1	99	4.3	97	4.2	32	1.4
PRESTĂRI SERVICII	PRODUCĂTORI	491	21.3	13	0.6	504	21.9	489	21.2	90	3.9
	COMERCIANȚI	160	7.0	1	0.0	161	7.0	159	6.9	44	1.9
TOTAL		2,247	97.6	55	2.4	2,302	100.0	2,180	94.7	678	29.5

1,532 Carcase incluse în rapoartele naționale de prețuri de piață

544 Carcase incluse în raportul național de prețuri de piață pentru Comisia Europeană

CARCASE DE TINERET BOVIN, TĂURAȘI, VACI ȘI VIȚELE LA INTRAREA ÎN ABATOR

Cotații naționale (RON / 100 kg)	S16	S16 / S15	S16 2014 / S16 2013	S16 / Medie 5 ani (09 - 13)
Tineret bovin "Z"	1238.95	-	-	-
Tăurași "A"	1245.43	-1.48%	12.44%	0.00%
Vaci "D"	1029.42	1.22%	8.10%	0.00%
Vițele "E"	0.00	0.00%	0.00%	0.00%

Prețuri medii europene (€ / 100 kg)	S16				S16 / S15				S16 2014 / S16 2013		
	Z	A	D	E	Z	A	D	E	A	D	E
Uniunea Europeană	398.06	371.17	291.56	399.10	-2.92%	-0.50%	0.14%	0.15%	-4.56%	-9.69%	-4.18%
Franța		384.89	349.72	434.84		-0.19%	0.53%	-0.32%	-1.72%	-7.32%	-3.73%
Germania		359.00	284.43	350.02		-0.37%	-0.53%	-0.83%	-7.70%	-12.19%	-5.81%
Italia	465.32	416.69	241.10	458.74	-0.95%	-0.80%	-1.43%	0.69%	0.62%	-12.95%	1.41%
Marea Britanie		390.99	290.61	425.25		0.00%	-0.11%	0.20%	-8.81%	-15.56%	-5.77%
Olanda		324.12	275.83	274.07		-4.06%	-0.57%	-1.81%	-11.57%	-12.16%	-9.77%
Polonia		294.50	254.39	298.09		-1.02%	0.01%	-0.44%	-6.88%	-11.10%	-4.22%
România	277.40	278.85	230.49	268.60	6.43%	-1.58%	1.11%	2.01%	4.49%	-5.73%	-1.16%
Ungaria		274.34	198.41			12.49%	-1.71%		4.41%	-17.11%	



**Raport prețuri de piață din România versus prețuri de piață comunitare
conform punctului 1, articolul 1, Regulamentul (UE) 148/2014**

Săptămâna: 16

din: 14/04/14

până în: 20/04/14

CATEGORIA	CLASA	PREȚ MEDIU			PREȚ RO /PREȚ COMUNITAR (%)
		ROMANIA		UE	
		RON / 100 kg	€ / 100 kg	€ / 100 kg	
Z	U2	0.00	0.00	476.01	
Z	U3	0.00	0.00	426.15	
Z	R2	0.00	0.00	442.41	
Z	R3	0.00	0.00	345.59	
Z	O2	1238.30	277.25	311.79	-11.08
Z	O3	1242.00	278.08	318.40	-12.66
Z		1238.95	277.40	398.06	-30.31
<hr/>					
A	U2	1318.00	295.10	406.81	-27.46
A	U3	0.00	0.00	394.35	
A	R2	1144.70	256.30	364.36	-29.66
A	R3	0.00	0.00	370.01	*
A	O2	1274.39	285.33	323.66	-11.84
A	O3	1144.27	256.20	334.54	-23.42
A		1245.43	278.85	371.17	-24.87
<hr/>					
B	R3	1085.00	242.93	311.38	-21.98
<hr/>					
C	U2	0.00	0.00	415.45	
C	U3	0.00	0.00	423.12	
C	U4	0.00	0.00	434.16	
C	R3	0.00	0.00	400.33	
C	R4	0.00	0.00	420.42	
C	O3	1251.15	280.13	370.26	-24.34
C	O4	1165.00	260.84	398.41	-34.53
C		1236.97	276.96	400.07	-30.77
<hr/>					
D	R3	1318.00	295.10	357.84	-17.53
D	R4	1068.00	239.12	316.34	-24.41
D	O2	1067.85	239.09	271.99	-12.10
D	O3	1063.90	238.21	295.11	-19.28
D	O4	1042.49	233.41	290.83	-19.74
D	P2	991.11	221.91	233.87	-5.11
D	P3	972.08	217.65	275.09	-20.88
D		1029.42	230.49	291.56	-20.95
<hr/>					
E	U2	0.00	0.00	466.71	
E	U3	0.00	0.00	445.32	
E	R2	1319.46	295.43	399.23	-26.00
E	R3	1432.58	320.75	398.87	-19.59
E	R4	1017.00	227.71	408.82	-44.30
E	O2	1145.29	256.43	321.56	-20.25
E	O3	1284.14	287.52	339.55	-15.32
E	O4	1264.00	283.01	382.55	-26.02
E		1199.65	268.60	399.10	-32.70

* PREȚURILE PENTRU AR3, CR3, DO3 ȘI ER3 SUNT DE REFERINȚĂ ÎN UE

** PREȚURILE PENTRU AO2, DO2 ȘI EO2 SUNT DE REFERINȚĂ ÎN ROMÂNIA

PREȚ MEDIU PONDERAT LA INTRAREA ÎN ABATOR - CARCASE DE TINERET BOVIN (Z)

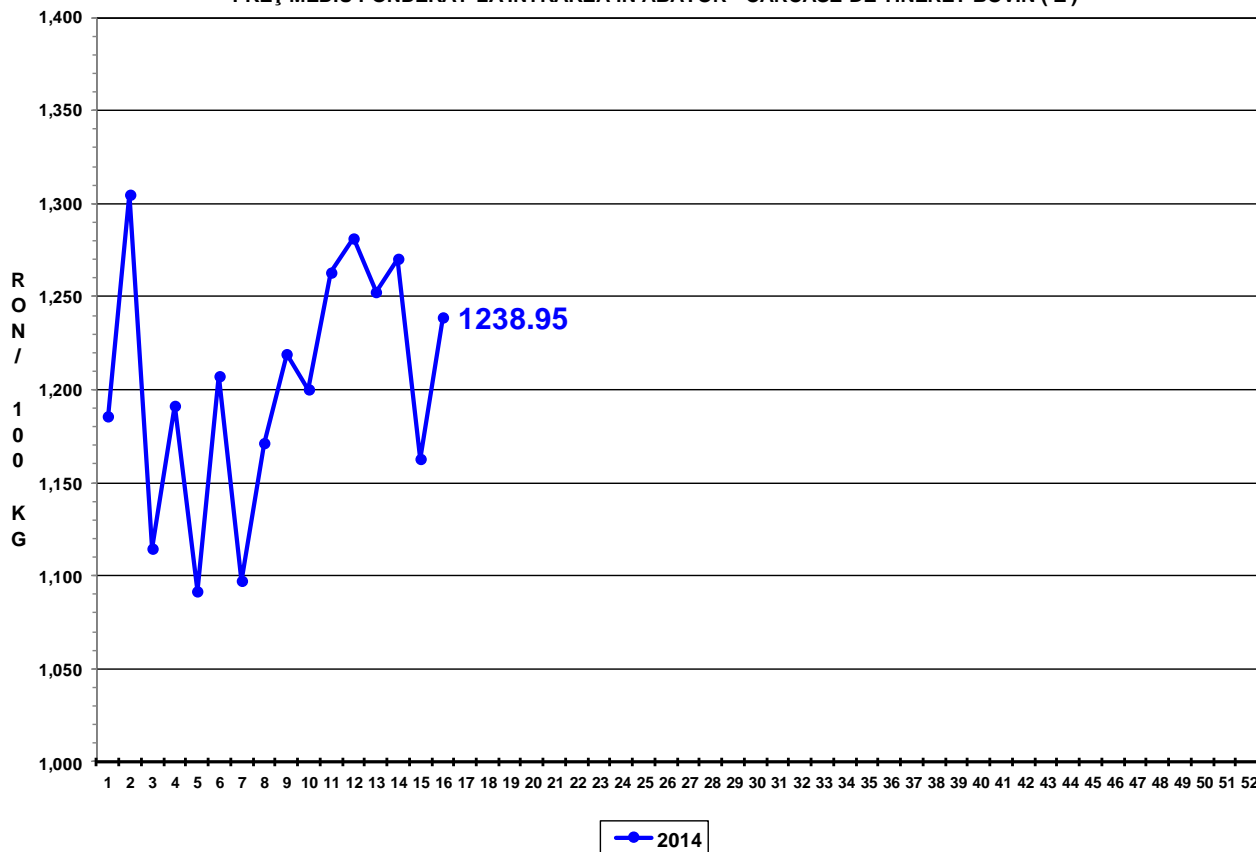

PREȚ MEDIU PONDERAT LA INTRAREA ÎN ABATOR - CARCASE DE TĂURAȘI (A)

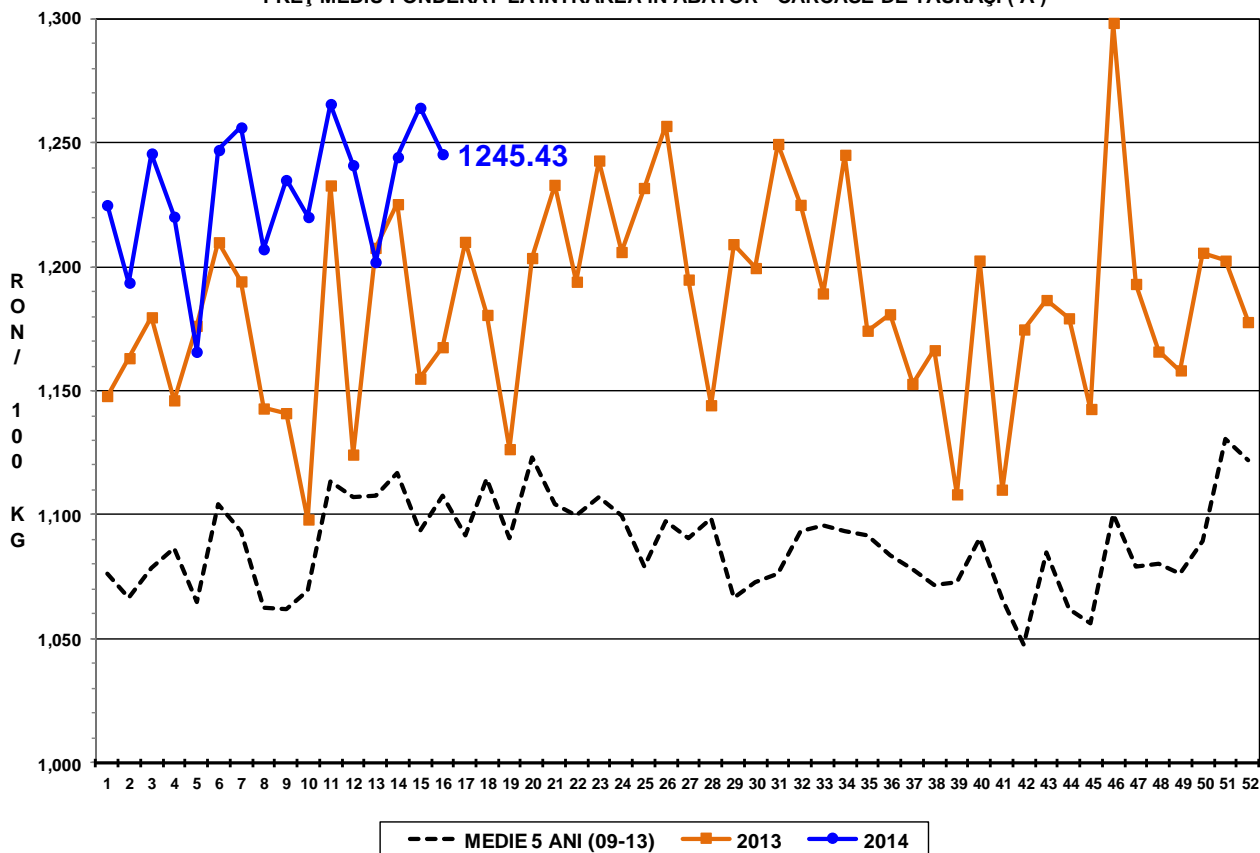



PREȚ MEDIU PONDERAT LA INTRAREA ÎN ABATOR - CARCASE DE VACI (D)

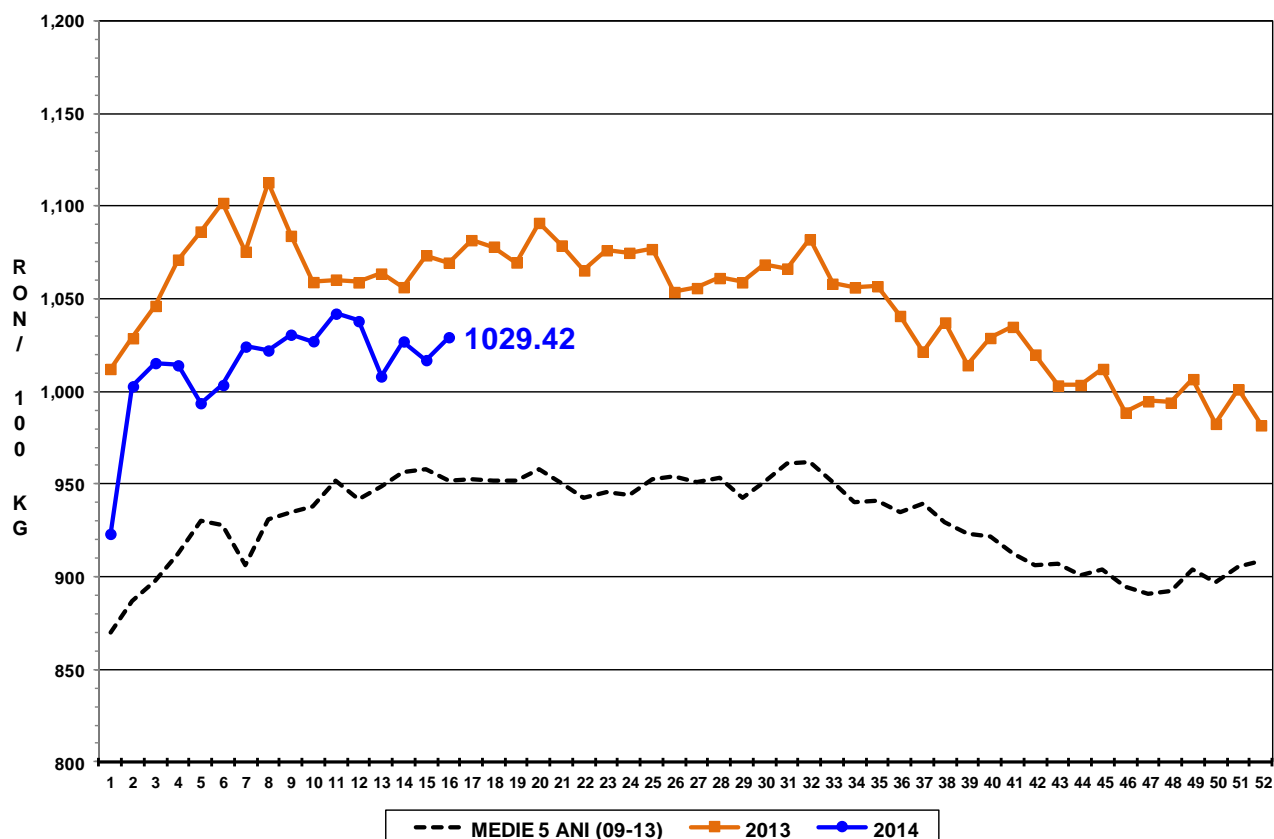

PREȚ MEDIU PONDERAT LA INTRAREA ÎN ABATOR - CARCASE DE VIȚELE (E)

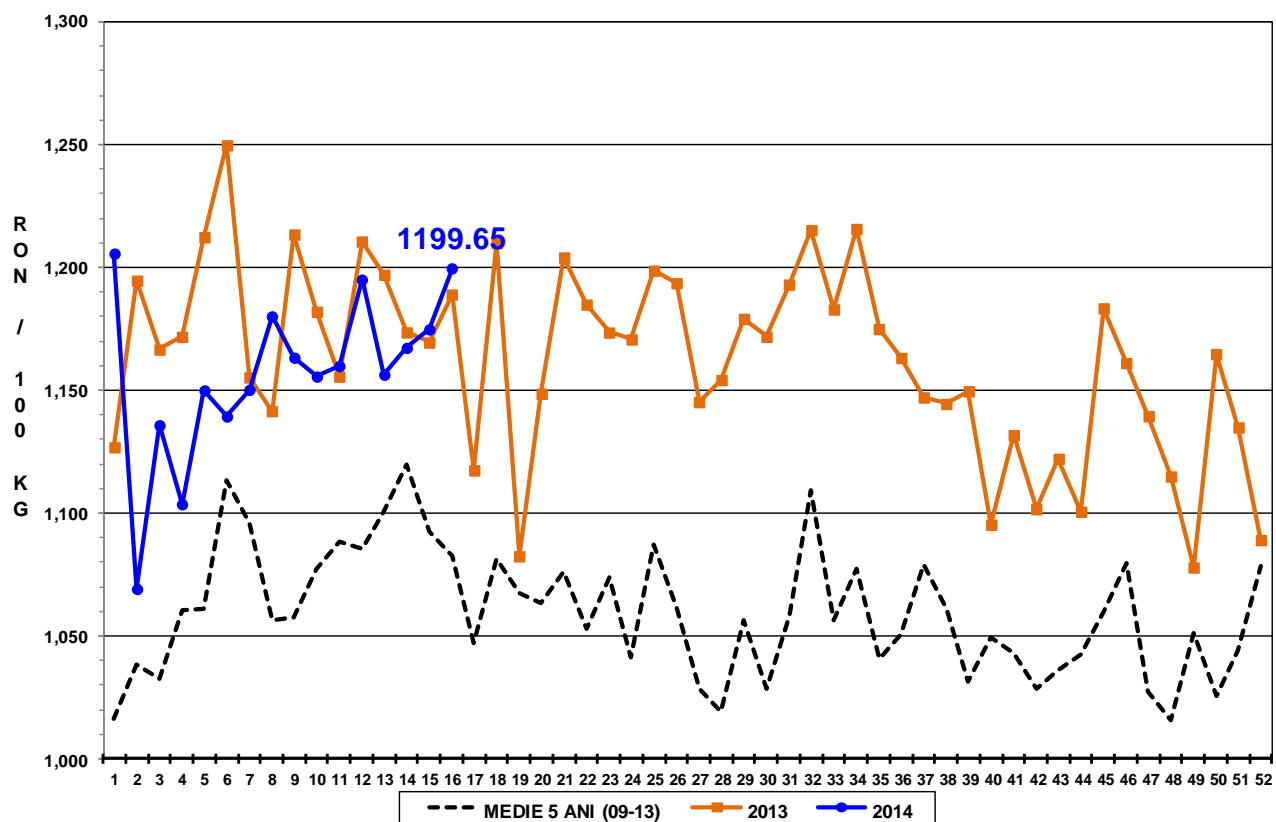



Raport național prețuri de piață carcase de bovine cu vârsta de 8 luni sau mai mult, la intrarea în abator conform grilei UE

Săptămâna: 16

din: 14/04/14

până în 20/04/14

"A"- CARCASE DE MASCULI NECASTRAȚI CU VÂRSTA CUPRINSĂ ÎNȚRE 12 LUNI ȘI MAI PUȚIN DE 24 DE LUNI (TĂURAȘI)								
CONFORMAȚIE	PREȚ MEDIU (RON / 100 kg)					NUMĂR CARCASE	TOTAL	
	GRĂSIMI						GREUTATE MEDIE	PREȚ MEDIU (RON / 100 kg)
	1	2	3	4	5			
E	0.0	0.0	0.0	0.0	0.0	0	0.0	0.0
U	1317.0	1318.0	0.0	0.0	0.0	2	390.0	1317.5
R	1269.8	1144.7	0.0	0.0	0.0	19	304.6	1214.6
O	1239.2	1274.4	1144.3	0.0	0.0	204	247.5	1250.7
P	1165.0	1193.3	0.0	0.0	0.0	166	191.8	1169.1
TOTAL	1205.7	1251.6	1144.3	0.0	0.0	391	227.3	1219.7

"B"- CARCASE DE MASCULI NECASTRAȚI CU VÂRSTA DE 24 DE LUNI ȘI MAI MULT (TAURI)								
CONFORMAȚIE	PREȚ MEDIU (RON / 100 kg)					NUMĂR CARCASE	TOTAL	
	GRĂSIMI						GREUTATE MEDIE	PREȚ MEDIU (RON / 100 kg)
	1	2	3	4	5			
E	0.0	0.0	0.0	0.0	0.0	0	0.0	0.0
U	0.0	0.0	0.0	0.0	0.0	0	0.0	0.0
R	1183.5	1312.3	1085.0	0.0	0.0	6	372.5	1240.5
O	1187.0	1147.5	0.0	0.0	0.0	54	260.7	1164.0
P	1077.3	841.7	0.0	0.0	0.0	34	199.5	1040.5
TOTAL	1135.6	1136.2	1085.0	0.0	0.0	94	245.7	1135.1

"C"- CARCASE DE MASCULI CASTRAȚI CU VÂRSTA DE 12 LUNI ȘI MAI MULT (BOI)								
CONFORMAȚIE	PREȚ MEDIU (RON / 100 kg)					NUMĂR CARCASE	TOTAL	
	GRĂSIMI						GREUTATE MEDIE	PREȚ MEDIU (RON / 100 kg)
	1	2	3	4	5			
E	0.0	0.0	0.0	0.0	0.0	0	0.0	0.0
U	0.0	0.0	0.0	0.0	0.0	0	0.0	0.0
R	0.0	918.0	0.0	0.0	0.0	1	386.1	918.0
O	0.0	1081.4	1251.1	1165.0	0.0	14	295.8	1121.5
P	1006.4	1227.1	1252.9	0.0	0.0	16	290.0	1157.8
TOTAL	1006.4	1129.6	1252.0	1165.0	0.0	31	295.7	1131.3

"D"- CARCASE DE FEMELE CARE AU FĂTAT (VACI)								
CONFORMAȚIE	PREȚ MEDIU (RON / 100 kg)					NUMĂR CARCASE	TOTAL	
	GRĂSIMI						GREUTATE MEDIE	PREȚ MEDIU (RON / 100 kg)
	1	2	3	4	5			
E	0.0	0.0	0.0	0.0	0.0	0	0.0	0.0
U	0.0	0.0	0.0	0.0	0.0	0	0.0	0.0
R	0.0	0.0	1318.0	1068.0	0.0	2	396.2	1191.1
O	989.1	1067.8	1063.9	1042.5	1066.7	293	272.1	1047.8
P	944.8	991.1	972.1	0.0	0.0	374	215.4	962.8
TOTAL	955.8	1028.5	1054.6	1043.5	1066.7	669	240.7	1006.0

"E"- CARCASE ALE ALTOR BOVINE FEMELE CU VÂRSTA DE 12 LUNI ȘI MAI MULT (VIȚELE)								
CONFORMAȚIE	PREȚ MEDIU (RON / 100 kg)					NUMĂR CARCASE	TOTAL	
	GRĂSIMI						GREUTATE MEDIE	PREȚ MEDIU (RON / 100 kg)
	1	2	3	4	5			
E	0.0	0.0	0.0	1017.0	0.0	1	348.9	1017.0
U	0.0	0.0	0.0	0.0	0.0	0	0.0	0.0
R	0.0	1319.5	1432.6	1017.0	0.0	5	311.8	1327.6
O	1048.1	1145.3	1284.1	1264.0	0.0	69	239.1	1150.5
P	1115.6	1114.3	1163.3	0.0	0.0	99	178.5	1116.9
TOTAL	1102.7	1143.7	1299.1	1114.5	0.0	174	207.4	1140.4

"Z"- CARCASE DE BOVINE CU VÂRSTA CUPRINSĂ ÎNȚRE 8 LUNI ȘI MAI PUȚIN DE 12 LUNI (TINERET BOVIN)								
CONFORMAȚIE	PREȚ MEDIU (RON / 100 kg)					NUMĂR CARCASE	TOTAL	
	GRĂSIMI						GREUTATE MEDIE	PREȚ MEDIU (RON / 100 kg)
	1	2	3	4	5			
E	0.0	0.0	0.0	0.0	0.0	0	0.0	0.0
U	0.0	0.0	0.0	0.0	0.0	0	0.0	0.0
R	0.0	0.0	0.0	0.0	0.0	0	0.0	0.0
O	1294.6	1238.3	1242.0	1414.0	0.0	51	190.5	1274.9
P	1213.5	1237.3	1376.0	0.0	0.0	122	150.5	1217.4
TOTAL	1234.1	1238.0	1310.5	1414.0	0.0	173	162.3	1237.3

TOATE CATEGORIILE								
CONFORMAȚIE	PREȚ MEDIU (RON / 100 kg)					NUMĂR CARCASE	TOTAL	
	GRĂSIMI						GREUTATE MEDIE	PREȚ MEDIU (RON / 100 kg)
	1	2	3	4	5			
E	0.0	0.0	0.0	1017.0	0.0	1	348.9	1017.0
U	1317.0	1318.0	0.0	0.0	0.0	2	390.0	1317.5
R	1255.6	1186.8	1330.2	1047.0	0.0	33	326.1	1224.0
O	1157.9	1157.8	1094.3	1061.0	1066.7	685	255.0	1139.9
P	1066.7	1040.5	1045.5	0.0	0.0	811	197.1	1059.1
TOTAL	1101.1	1119.5	1096.9	1058.9	1066.7	1532	226.1	1105.5



Definiții și notiuni utile:

- ✓ Grila comunitară se aplică pentru clasificarea carcaselor de bovine cu vârsta de 8 luni sau mai mult, conform anexei IV, Regulamentul (UE) 1308 / 2013. În România, în temeiul legislației naționale, grila comunitară se aplică tuturor carcaselor de bovine, a căror greutate caldă, este egală sau mai mare cu 70 kg. Desigur, având în vedere calitatea scăzută a multor bovine sacrificate, pe această cale se încurajează clasificarea unui număr mai mare de carcase, iar, în timp, progresele obținute, pot fi mai ușor observate.
- ✓ În temeiul articolului 13 alineatul (1) din Regulamentul (CE) nr. 1249/2008 al Comisiei, prețul de piață care trebuie stabilit pe baza grilei comunitare de clasificare, este prețul plătit furnizorului pentru animal în momentul livrării la abator, fără TVA. Prețul menționat se exprimă pe 100 kg de carcasă caldă-2%, prezentată conform prezentării UE de referință, cântărită și clasificată pe cârlig la abator. Prețurile raportate sunt corectate cu un factor de ajustare (lei per kilogram carcasă caldă-2%) pentru a lua în considerare cheltuielile de transport care nu sunt facturate direct furnizorilor. În urma comunicării de către abatoare a cheltuielilor de transport, la prețurile raportate de către Comisia de clasificare a carcaselor se adăugă un factor general de ajustare de 0,18 RON/kg carcasă caldă-2%.
- ✓ Înregistrarea națională și comunitară a prețurilor de piață pe baza grilei comunitare de clasificare se efectuează săptămânal și se referă, **conform Regulamentului (UE) 148/2014**, la următoarele clase de conformație și de acoperire cu grăsime pentru cele șase categorii:
 - *A - carcase de masculi necastrați cu vârsta cuprinsă între 12 luni și mai puțin de 24 de luni: U2, U3, R2, R3, O2, O3;*
 - *B - carcase de masculi necastrați cu vârsta de 24 de luni și mai mult: R3;*
 - *C - carcase de masculi castrați cu vârsta de 12 luni și mai mult: U2, U3, U4, R3, R4, O3, O4;*
 - *D - carcase de femele care au fătat: R3, R4, O2, O3, O4, P2, P3;*
 - *E - carcase ale altor bovine femele cu vârsta de 12 luni și mai mult: U2, U3, R2, R3, R4, O2, O3, O4;*
 - *Z - carcase de bovine cu vârsta cuprinsă între 8 luni și mai puțin de 12 luni: U2, U3, R2, R3, O2, O3.*