



Prețul de piață al carcaselor de bovine cu vârsta de 8 luni sau mai mult Săptămâna 15 (07 – 13 aprilie 2014)

Prescurtări folosite: Sn = săptămâna numărul din anul calendaristic.

Sn / Sn-1 = variație săptămânală.

Variațiile săptămânale sau anuale sunt exprimate în %.

La pagina 9 se găsesc definiții și noțiuni utile.

SITUAȚIA CARCASELOR DE BOVINE CLASIFICATE ÎN FUNCȚIE DE PROVENIENȚA BOVINELOR SACRIFICATE ÎN SĂPTĂMÂNA 07 - 13 APRILIE 2014

PROVENIENȚĂ BOVINE SACRIFICATE	CARCASE CLASIFICATE:						PREȚ FEZABIL CATEGORIILE:				
	BOVINE CU VÂRSTA:				TOTAL		A, B, C, D, E, Z				
	DE 8 LUNI SAU MAI MULT (A, B, C, D, E, Z)		MAI MICĂ DE 8 LUNI (V)				TOATE CLASELE		CLASELE CONFORM REGULAMENTULUI (UE) NR. 148 /2014		
	NUMĂR	%	NUMĂR	%	NUMĂR	%	NUMĂR	%	NUMĂR	%	
CUMPĂRATE	1,799	64.5	33	1.2	1,832	65.7	1,733	62.1	635	22.8	
FERME PROPRII ALE ABATOARELOR	100	3.6	0	0.0	100	3.6	97	3.5	48	1.7	
PRESTĂRI SERVICII	PRODUCĂTORI	605	21.7	15	0.5	620	22.2	594	21.3	101	3.6
	COMERCIANȚI	228	8.2	9	0.3	237	8.5	214	7.7	41	1.5
TOTAL	2,732	98.0	57	2.0	2,789	100.0	2,638	94.6	825	29.6	

1,830 Carcase incluse în rapoartele naționale de prețuri de piață

683 Carcase incluse în raportul național de prețuri de piață pentru Comisia Europeană



CARCASE DE TINERET BOVIN, TĂURAȘI, VACI ȘI VIȚELE LA INTRAREA ÎN ABATOR

Cotații naționale (RON / 100 kg)	S15	S15 / S14	S15 2014 / S15 2013	S15 / Medie 5 ani (09 - 13)
Tineret bovin "Z"	1162.88	-8.47%	-	-
Tăurași "A"	1264.10	1.60%	9.45%	15.60%
Vaci "D"	1017.06	-0.98%	-5.27%	6.14%
Vițele "E"	1174.81	0.64%	0.46%	7.54%

Prețuri medii europene (€ / 100 kg)	S15				S15 / S14				S15 2014 / S15 2013		
	Z	A	D	E	Z	A	D	E	A	D	E
Uniunea Europeană	410.04	373.04	291.15	398.49	3.56%	-0.24%	0.12%	-0.03%	-0.58%	-1.85%	5.19%
Franța		385.62	347.88	436.24		-0.48%	-0.52%	0.65%	4.74%	6.89%	14.87%
Germania	372.88	360.32	285.94	352.97	-6.49%	-1.53%	0.14%	-0.45%	-2.55%	-7.89%	2.85%
Italia	469.78	420.07	244.61	455.60	4.35%	1.39%	1.38%	-0.67%	3.54%	-4.76%	12.58%
Marea Britanie		390.99	290.94	424.40		-0.55%	0.74%	0.15%	-0.23%	-11.50%	5.01%
Olanda		337.84	277.41	279.12		-1.42%	1.01%	3.83%	4.23%	-4.84%	11.77%
Polonia		297.54	254.36	299.40		0.26%	2.44%	-0.27%	-6.06%	-7.36%	3.47%
România	260.65	283.33	227.96	263.32	1.61%	3.71%	2.06%	1.13%	6.01%	-7.35%	1.82%
Ungaria		243.88	201.86	199.10		-9.72%	0.03%	-6.67%	-16.50%	-15.23%	-19.78%



**Raport prețuri de piață din România versus prețuri de piață comunitare
conform punctului 1, articolul 1, Regulamentul (UE) 148/2014**

Săptămâna: 15

din: 07/04/14

până în: 13/04/14

CATEGORIA	CLASA	PREȚ MEDIU			PREȚ RO /PREȚ COMUNITAR (%)
		ROMANIA		UE	
		RON / 100 kg	€ / 100 kg	€ / 100 kg	
Z	U2	0.00	0.00	484.60	
Z	U3	0.00	0.00	412.68	
Z	R2	1121.00	251.26	416.21	-39.63
Z	R3	1388.00	311.11	401.07	-22.43
Z	O2	1161.08	260.24	357.71	-27.25
Z	O3	0.00	0.00	329.77	
Z		1162.88	260.64	410.04	-36.44
A	U2	1077.84	241.59	408.71	-40.89
A	U3	0.00	0.00	394.85	
A	R2	1227.60	275.15	367.03	-25.03
A	R3	1046.00	234.45	371.91	-36.96 *
A	O2	1273.92	285.54	326.21	-12.47 **
A	O3	1284.67	287.95	336.47	-14.42
A		1264.10	283.34	373.04	-24.05
B	R3	1317.70	295.35	319.84	-7.66
C	U2	0.00	0.00	414.99	
C	U3	0.00	0.00	421.93	
C	U4	0.00	0.00	433.32	
C	R3	0.00	0.00	399.99	
C	R4	1070.00	239.83	419.78	-42.87
C	O3	1378.40	308.95	371.09	-16.75
C	O4	1397.00	313.12	399.96	-21.71
C		1379.30	309.15	400.20	-22.75
D	R3	1020.71	228.78	357.30	-35.97
D	R4	1004.73	225.20	317.51	-29.07
D	O2	1035.94	232.20	270.73	-14.23 **
D	O3	1010.83	226.57	294.20	-22.99 *
D	O4	1011.12	226.63	291.26	-22.19
D	P2	1001.32	224.44	234.34	-4.22
D	P3	1041.13	233.36	275.85	-15.40
D		1017.06	227.97	291.15	-21.70
E	U2	0.00	0.00	459.48	
E	U3	0.00	0.00	446.16	
E	R2	1354.83	303.67	395.63	-23.24
E	R3	1171.04	262.48	400.05	-34.39 *
E	R4	1267.51	284.10	408.64	-30.48
E	O2	1150.52	257.88	315.78	-18.34 **
E	O3	1196.46	268.17	339.63	-21.04
E	O4	1218.00	273.00	383.69	-28.85
E		1174.81	263.32	398.49	-33.92

* PREȚURILE PENTRU AR3, CR3, DO3 ȘI ER3 SUNT DE REFERINȚĂ ÎN UE

** PREȚURILE PENTRU AO2, DO2 ȘI EO2 SUNT DE REFERINȚĂ ÎN ROMÂNIA

PREȚ MEDIU PONDERAT LA INTRAREA ÎN ABATOR - CARCASE DE TINERET BOVIN (Z)

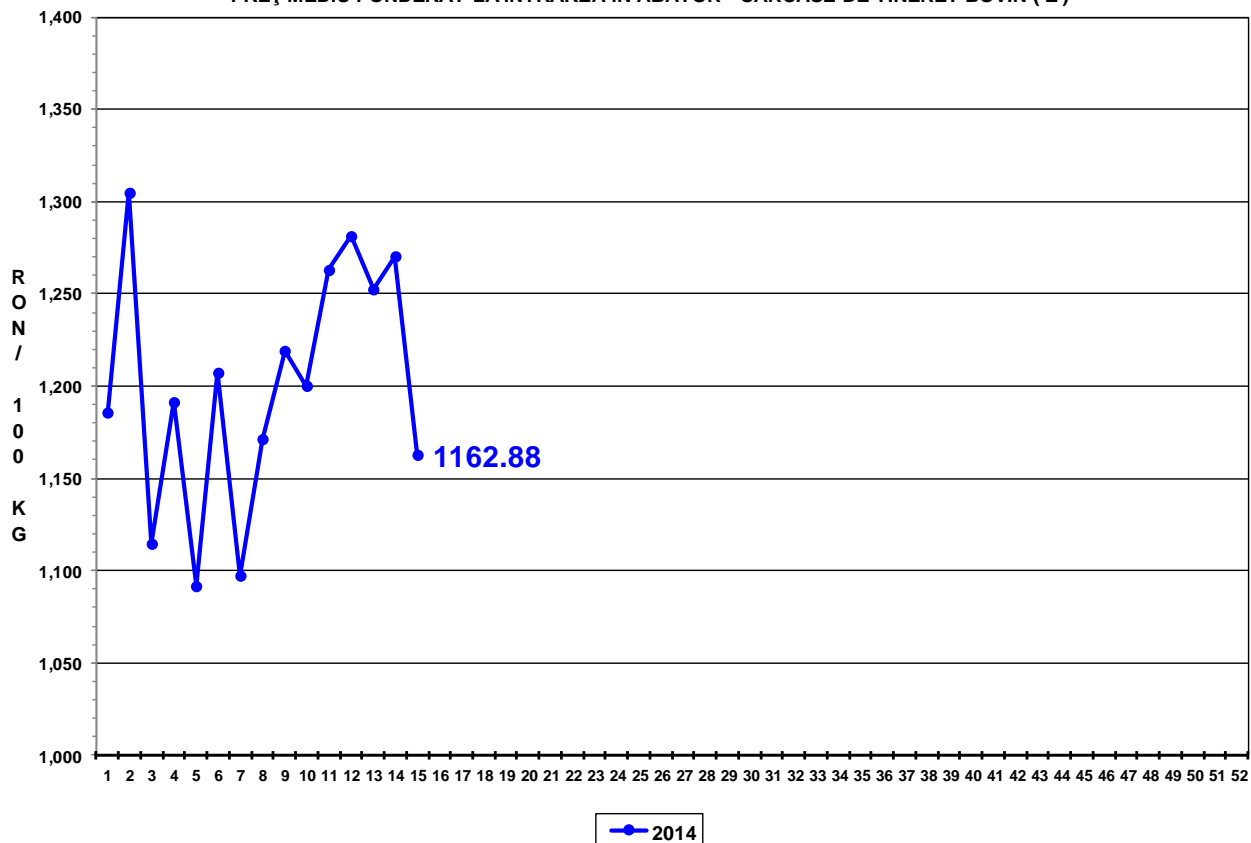

PREȚ MEDIU PONDERAT LA INTRAREA ÎN ABATOR - CARCASE DE TĂURAȘI (A)

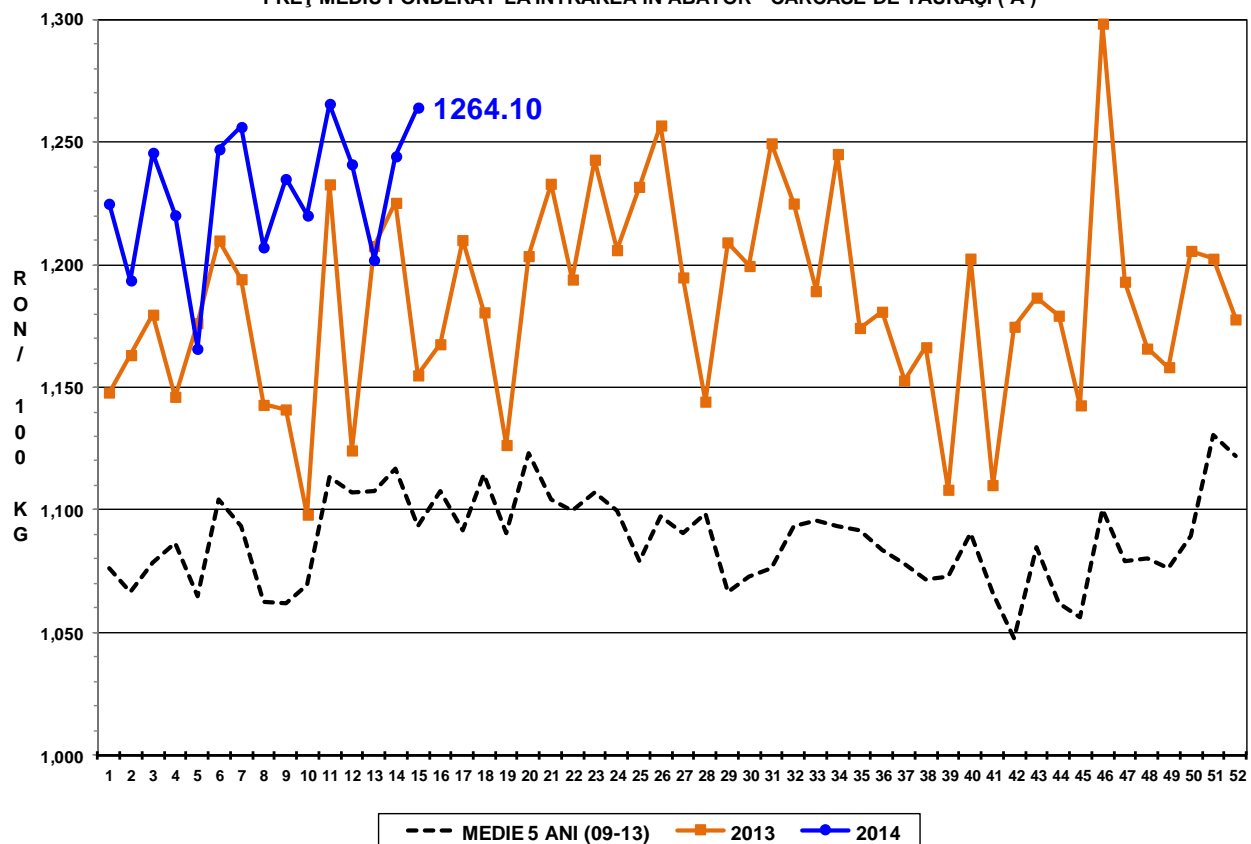



PREȚ MEDIU PONDERAT LA INTRAREA ÎN ABATOR - CARCASE DE VACI (D)

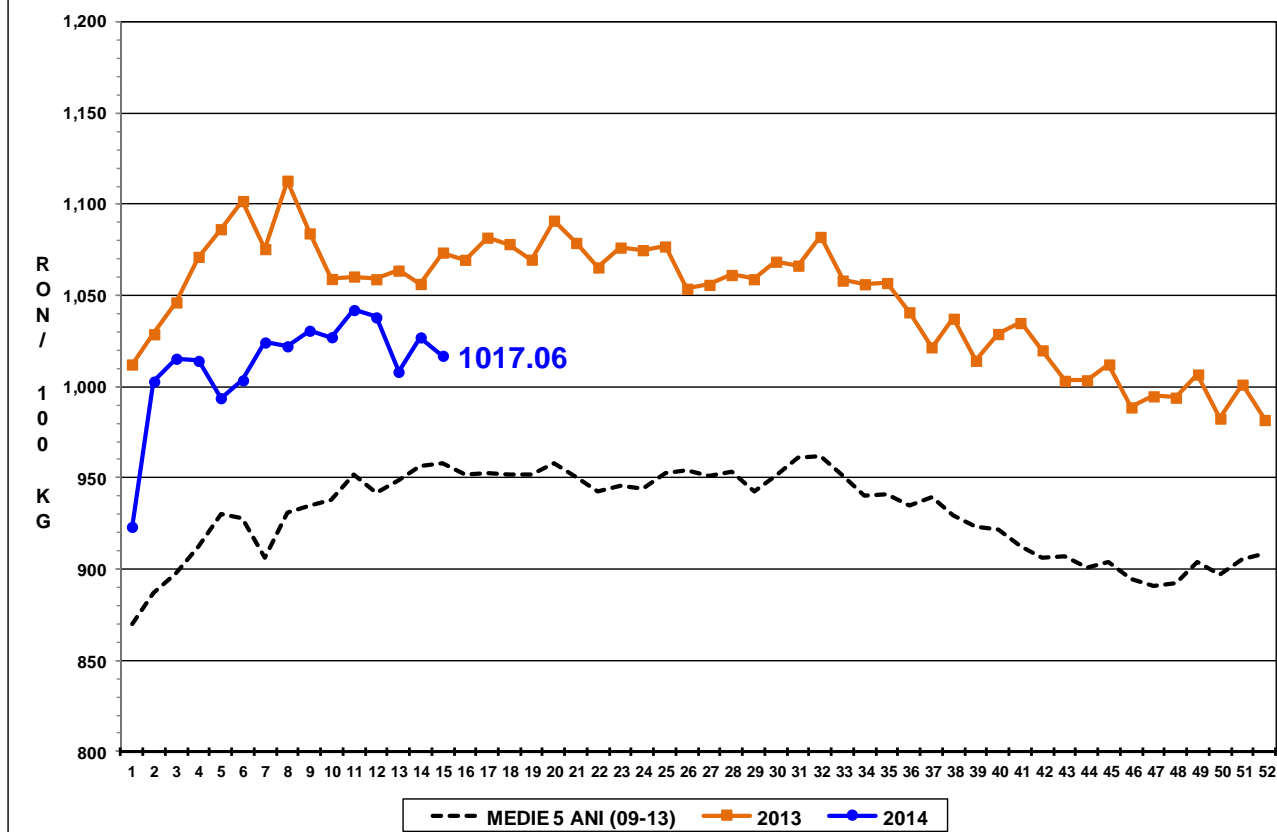

PREȚ MEDIU PONDERAT LA INTRAREA ÎN ABATOR - CARCASE DE VIȚELE (E)

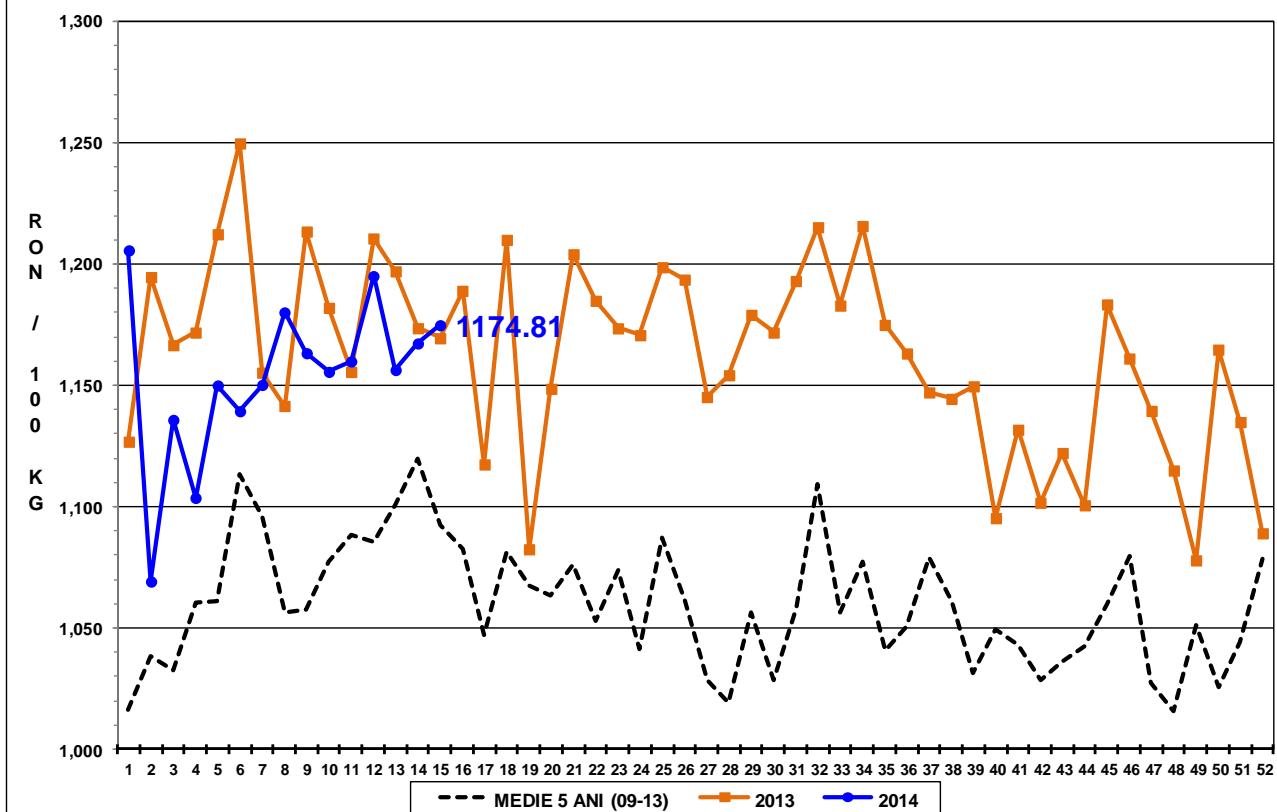



Raport național prețuri de piață carcase de bovine cu vârsta de 8 luni sau mai mult, la intrarea în abator conform grilei UE

Săptămâna: 15

din: 07/04/14

până în 13/04/14

"A"- CARCASE DE MASCULI NECASTRAȚI CU VÂRSTA CUPRINSĂ ÎNȚRE 12 LUNI ȘI MAI PUȚIN DE 24 DE LUNI (TĂURAȘI)								
CONFORMAȚIE	PREȚ MEDIU (RON / 100 kg)					NUMĂR CARCASE	TOTAL	
	GRĂSIME						GREUTATE MEDIE	PREȚ MEDIU (RON / 100 kg)
	1	2	3	4	5			
E	0.0	0.0	0.0	0.0	0.0	0	0.0	0.0
U	0.0	1077.8	0.0	0.0	0.0	2	365.5	1077.8
R	1346.9	1227.6	1046.0	985.0	0.0	19	302.5	1255.3
O	1263.0	1273.9	1284.7	0.0	0.0	195	240.1	1267.6
P	1202.5	1249.6	0.0	0.0	0.0	138	195.7	1209.5
TOTAL	1240.4	1259.2	1222.4	985.0	0.0	354	226.9	1245.4

"B"- CARCASE DE MASCULI NECASTRAȚI CU VÂRSTA DE 24 DE LUNI ȘI MAI MULT (TAURI)								
CONFORMAȚIE	PREȚ MEDIU (RON / 100 kg)					NUMĂR CARCASE	TOTAL	
	GRĂSIME						GREUTATE MEDIE	PREȚ MEDIU (RON / 100 kg)
	1	2	3	4	5			
E	0.0	0.0	0.0	0.0	0.0	0	0.0	0.0
U	1430.0	1428.0	1345.7	0.0	0.0	4	484.4	1382.8
R	1470.6	1327.0	1317.7	0.0	0.0	17	366.7	1357.6
O	1240.6	1240.1	1221.8	0.0	0.0	90	277.2	1238.7
P	1265.1	1255.5	0.0	0.0	0.0	37	230.8	1262.4
TOTAL	1276.0	1257.6	1285.8	0.0	0.0	148	281.5	1268.1

"C"- CARCASE DE MASCULI CASTRAȚI CU VÂRSTA DE 12 LUNI ȘI MAI MULT (BOI)								
CONFORMAȚIE	PREȚ MEDIU (RON / 100 kg)					NUMĂR CARCASE	TOTAL	
	GRĂSIME						GREUTATE MEDIE	PREȚ MEDIU (RON / 100 kg)
	1	2	3	4	5			
E	0.0	0.0	0.0	0.0	0.0	0	0.0	0.0
U	0.0	0.0	0.0	0.0	0.0	0	0.0	0.0
R	0.0	0.0	0.0	1070.0	0.0	1	355.7	1070.0
O	1069.0	1282.3	1378.4	1397.0	0.0	26	318.6	1314.1
P	1021.1	1197.9	1215.5	0.0	0.0	15	341.7	1130.0
TOTAL	1028.2	1254.7	1342.4	1215.8	0.0	42	327.7	1239.3

"D"- CARCASE DE FEMELE CARE AU FĂȚAT (VACI)								
CONFORMAȚIE	PREȚ MEDIU (RON / 100 kg)					NUMĂR CARCASE	TOTAL	
	GRĂSIME						GREUTATE MEDIE	PREȚ MEDIU (RON / 100 kg)
	1	2	3	4	5			
E	0.0	0.0	0.0	0.0	0.0	0	0.0	0.0
U	0.0	0.0	0.0	0.0	0.0	0	0.0	0.0
R	0.0	1137.0	1020.7	1004.7	0.0	10	340.6	1024.6
O	1014.9	1035.9	1010.8	1011.1	1020.4	334	268.7	1021.2
P	950.0	1001.3	1041.1	996.0	0.0	565	216.1	977.0
TOTAL	962.7	1016.2	1018.8	1010.0	1020.4	909	236.8	996.2

"E"- CARCASE ALE ALTOR BOVINE FEMELE CU VÂRSTA DE 12 LUNI ȘI MAI MULT (VIȚELE)								
CONFORMAȚIE	PREȚ MEDIU (RON / 100 kg)					NUMĂR CARCASE	TOTAL	
	GRĂSIME						GREUTATE MEDIE	PREȚ MEDIU (RON / 100 kg)
	1	2	3	4	5			
E	0.0	0.0	0.0	0.0	0.0	0	0.0	0.0
U	0.0	0.0	0.0	0.0	0.0	0	0.0	0.0
R	0.0	1354.8	1171.0	1267.5	0.0	6	267.5	1244.9
O	1192.6	1150.5	1196.5	1218.0	0.0	82	223.7	1176.7
P	1142.3	1177.0	1214.9	0.0	0.0	94	180.5	1157.7
TOTAL	1156.9	1166.7	1196.2	1241.4	0.0	182	202.8	1170.9

"Z"- CARCASE DE BOVINE CU VÂRSTA CUPRINSĂ ÎNȚRE 8 LUNI ȘI MAI PUȚIN DE 12 LUNI (TINERET BOVIN)								
CONFORMAȚIE	PREȚ MEDIU (RON / 100 kg)					NUMĂR CARCASE	TOTAL	
	GRĂSIME						GREUTATE MEDIE	PREȚ MEDIU (RON / 100 kg)
	1	2	3	4	5			
E	0.0	0.0	0.0	0.0	0.0	0	0.0	0.0
U	0.0	0.0	0.0	0.0	0.0	0	0.0	0.0
R	0.0	1121.0	1388.0	0.0	0.0	2	222.0	1283.7
O	1185.6	1161.1	0.0	0.0	0.0	58	191.8	1175.9
P	1210.5	1245.9	1433.0	0.0	0.0	135	146.9	1217.5
TOTAL	1203.3	1195.5	1400.8	0.0	0.0	195	161.0	1203.7

TOATE CATEGORIILE								
CONFORMAȚIE	PREȚ MEDIU (RON / 100 kg)					NUMĂR CARCASE	TOTAL	
	GRĂSIME						GREUTATE MEDIE	PREȚ MEDIU (RON / 100 kg)
	1	2	3	4	5			
E	0.0	0.0	0.0	0.0	0.0	0	0.0	0.0
U	1430.0	1217.0	1345.7	0.0	0.0	6	444.8	1299.3
R	1395.9	1270.0	1166.3	1088.4	0.0	55	323.5	1243.1
O	1183.5	1155.1	1081.0	1036.8	1020.4	785	253.9	1141.5
P	1064.5	1061.8	1070.2	996.0	0.0	984	202.8	1063.9
TOTAL	1111.1	1122.0	1091.7	1044.3	1020.4	1830	229.1	1109.9



Definiții și notiuni utile:

- ✓ Grila comunitară se aplică pentru clasificarea carcaselor de bovine cu vârsta de 8 luni sau mai mult, conform anexei IV, Regulamentul (UE) 1308 / 2013. În România, în temeiul legislației naționale, grila comunitară se aplică tuturor carcaselor de bovine, a căror greutate caldă, este egală sau mai mare cu 70 kg. Desigur, având în vedere calitatea scăzută a multor bovine sacrificate, pe această cale se încurajează clasificarea unui număr mai mare de carcase, iar, în timp, progresele obținute, pot fi mai ușor observate.
- ✓ În temeiul articolului 13 alineatul (1) din Regulamentul (CE) nr. 1249/2008 al Comisiei, prețul de piață care trebuie stabilit pe baza grilei comunitare de clasificare, este prețul plătit furnizorului pentru animal în momentul livrării la abator, fără TVA. Prețul menționat se exprimă pe 100 kg de carcasă caldă-2%, prezentată conform prezentării UE de referință, cântărită și clasificată pe cârlig la abator. Prețurile raportate sunt corectate cu un factor de ajustare (lei per kilogram carcasă caldă-2%) pentru a lua în considerare cheltuielile de transport care nu sunt facturate direct furnizorilor. În urma comunicării de către abatoare a cheltuielilor de transport, la prețurile raportate de către Comisia de clasificare a carcaselor se adăugă un factor general de ajustare de 0,18 RON/kg carcasă caldă-2%.
- ✓ Înregistrarea națională și comunitară a prețurilor de piață pe baza grilei comunitare de clasificare se efectuează săptămânal și se referă, **conform Regulamentului (UE) 148/2014**, la următoarele clase de conformație și de acoperire cu grăsime pentru cele șase categorii:
 - *A - carcase de masculi necastrați cu vârsta cuprinsă între 12 luni și mai puțin de 24 de luni: U2, U3, R2, R3, O2, O3;*
 - *B - carcase de masculi necastrați cu vârsta de 24 de luni și mai mult: R3;*
 - *C - carcase de masculi castrați cu vârsta de 12 luni și mai mult: U2, U3, U4, R3, R4, O3, O4;*
 - *D - carcase de femele care au fătat: R3, R4, O2, O3, O4, P2, P3;*
 - *E - carcase ale altor bovine femele cu vârsta de 12 luni și mai mult: U2, U3, R2, R3, R4, O2, O3, O4;*
 - *Z - carcase de bovine cu vârsta cuprinsă între 8 luni și mai puțin de 12 luni: U2, U3, R2, R3, O2, O3.*