



Prețul de piață al carcaselor de bovine cu vârsta de 8 luni sau mai mult Săptămâna 14 (31 martie – 06 aprilie 2014)

Prescurtări folosite: Sn = săptămâna numărul din anul calendaristic.

Sn / Sn-1 = variație săptămânală.

Variațiile săptămânale sau anuale sunt exprimate în %.

La pagina 9 se găsesc definiții și noțiuni utile.

SITUAȚIA CARCASELOR DE BOVINE CLASIFICATE ÎN FUNCȚIE DE PROVENIENȚA BOVINELOR SACRIFICATE ÎN SĂPTĂMÂNA 31 MARTIE - 06 APRILIE 2014

PROVENIENȚĂ BOVINĂ SACRIFICATE		CARCASE CLASIFICATE:						PREȚ FEZABIL CATEGORIILE:			
		BOVINE CU VÂRSTA:				TOTAL		A, B, C, D, E, Z			
		DE 8 LUNI SAU MAI MULT (A, B, C, D, E, Z)		MAI MICĂ DE 8 LUNI (V)				TOATE CLASELE		CLASELE CONFORM REGULAMENTULUI (UE) NR. 148 /2014	
NUMĂR	%	NUMĂR	%	NUMĂR	%	NUMĂR	%	NUMĂR	%		
CUMPĂRATE		1,453	58.3	37	1.5	1,490	59.8	1,364	54.7	500	20.1
FERME PROPRII ALE ABATOARELOR		145	5.8	0	0.0	145	5.8	144	5.8	64	2.6
PRESTĂRI SERVICII	PRODUCĂTORI	565	22.7	11	0.4	576	23.1	560	22.5	110	4.4
	COMERCIANȚI	275	11.0	7	0.3	282	11.3	275	11.0	70	2.8
TOTAL		2,438	97.8	55	2.2	2,493	100.0	2,343	94.0	744	29.8

1,508 Carcase incluse în rapoartele naționale de prețuri de piață

564 Carcase incluse în raportul național de prețuri de piață pentru Comisia Europeană



CARCASE DE TINERET BOVIN, TĂURAȘI, VACI ȘI VIȚELE LA INTRAREA ÎN ABATOR

Cotații naționale (RON / 100 kg)	S14	S14 / S13	S14 2014 / S14 2013	S14 / Medie 5 ani (09 - 13)
Tineret bovin "Z"	1270.46	1.43%	-	-
Tăurași "A"	1244.23	3.52%	1.55%	11.40%
Vaci "D"	1027.13	1.87%	-2.77%	7.42%
Vițele "E"	1167.29	0.95%	-0.54%	4.24%

Prețuri medii europene (€ / 100 kg)	S14				S14 / S13				S14 2014 / S14 2013		
	Z	A	D	E	Z	A	D	E	A	D	E
Uniunea Europeană	417.60	376.48	291.80	400.13	3.56%	-0.24%	0.12%	-0.03%	-0.58%	-1.85%	5.19%
Franța		385.62	347.88	436.24		-0.48%	-0.52%	0.65%	4.74%	6.89%	14.87%
Germania	371.67	367.64	287.23	355.20	-6.49%	-1.53%	0.14%	-0.45%	-2.55%	-7.89%	2.85%
Italia	472.03	425.67	249.34	457.42	4.35%	1.39%	1.38%	-0.67%	3.54%	-4.76%	12.58%
Marea Britanie		388.78	290.05	426.38		-0.55%	0.74%	0.15%	-0.23%	-11.50%	5.01%
Olanda		336.20	276.56	277.19		-1.42%	1.01%	3.83%	4.23%	-4.84%	11.77%
Polonia		301.05	254.94	300.41		0.26%	2.44%	-0.27%	-6.06%	-7.36%	3.47%
România	284.69	278.81	230.16	261.57	1.61%	3.71%	2.06%	1.13%	6.01%	-7.35%	1.82%
Ungaria		228.89	201.90	209.79		-9.72%	0.03%	-6.67%	-16.50%	-15.23%	-19.78%



**Raport prețuri de piață din România versus prețuri de piață comunitare
conform punctului 1, articolul 1, Regulamentul (UE) 148/2014**

Săptămâna: 14

din: 31/03/14

până în: 06/04/14

CATEGORIA	CLASA	PREȚ MEDIU			PREȚ RO /PREȚ COMUNITAR (%)
		ROMANIA		UE	
		RON / 100 kg	€ / 100 kg	€ / 100 kg	
Z	U2	0.00	0.00	481.07	
Z	U3	0.00	0.00	491.28	
Z	R2	1308.62	293.24	423.88	-30.82
Z	R3	0.00	0.00	391.39	
Z	O2	1272.56	285.16	309.82	-7.96
Z	O3	1243.33	278.61	339.91	-18.03
Z		1270.46	284.69	417.60	-31.83
<hr/>					
A	U2	0.00	0.00	414.65	
A	U3	0.00	0.00	396.84	
A	R2	1235.59	276.88	369.98	-25.16
A	R3	0.00	0.00	374.35	*
A	O2	1238.08	277.43	329.22	**
A	O3	1277.26	286.21	339.48	-15.69
A		1244.23	278.81	376.48	-25.94
<hr/>					
B	R3	0.00	0.00	321.60	
<hr/>					
C	U2	0.00	0.00	418.71	
C	U3	0.00	0.00	424.94	
C	U4	0.00	0.00	436.47	
C	R3	0.00	0.00	401.38	
C	R4	0.00	0.00	421.05	
C	O3	1139.00	255.23	371.39	-31.28
C	O4	1168.00	261.73	399.86	-34.54
C		1143.77	256.30	401.29	-36.13
<hr/>					
D	R3	1018.00	228.12	358.06	-36.29
D	R4	1048.42	234.93	317.34	-25.97
D	O2	1048.13	234.87	271.44	-13.47
D	O3	1033.10	231.50	294.55	-21.41
D	O4	1048.89	235.04	290.86	-19.19
D	P2	1011.91	226.75	235.59	-3.75
D	P3	1005.24	225.26	276.81	-18.62
D		1027.13	230.16	291.80	-21.12
<hr/>					
E	U2	0.00	0.00	468.53	
E	U3	0.00	0.00	448.26	
E	R2	1234.00	276.52	393.34	-29.70
E	R3	0.00	0.00	401.08	*
E	R4	0.00	0.00	409.99	
E	O2	1130.67	253.37	322.40	-21.41
E	O3	1249.40	279.97	339.80	-17.61
E	O4	1190.00	266.66	383.11	-30.40
E		1167.29	261.57	400.14	-34.63

* PREȚURILE PENTRU AR3, CR3, DO3 ȘI ER3 SUNT DE REFERINȚĂ ÎN UE

** PREȚURILE PENTRU AO2, DO2 ȘI EO2 SUNT DE REFERINȚĂ ÎN ROMÂNIA

PREȚ MEDIU PONDERAT LA INTRAREA ÎN ABATOR - CARCASE DE TINERET BOVIN (Z)

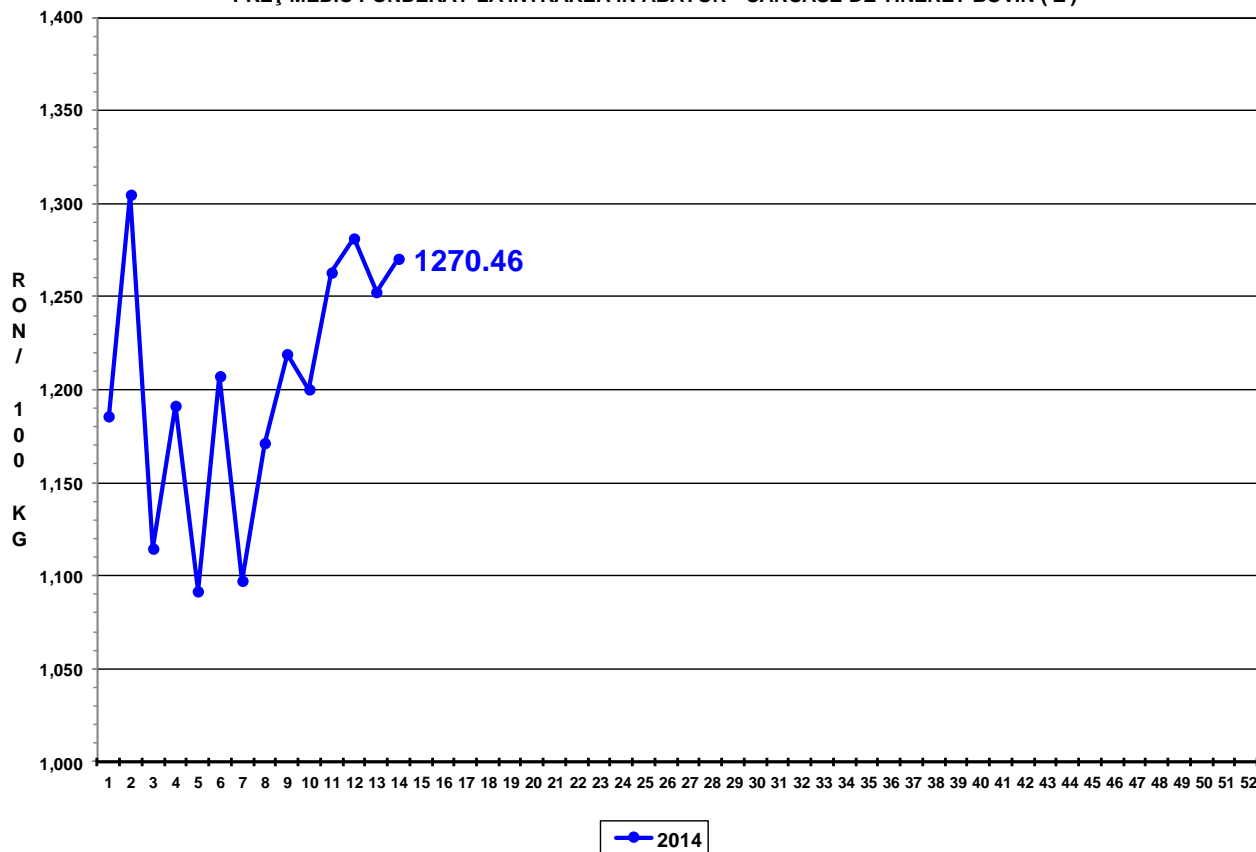

PREȚ MEDIU PONDERAT LA INTRAREA ÎN ABATOR - CARCASE DE TĂURAȘI (A)

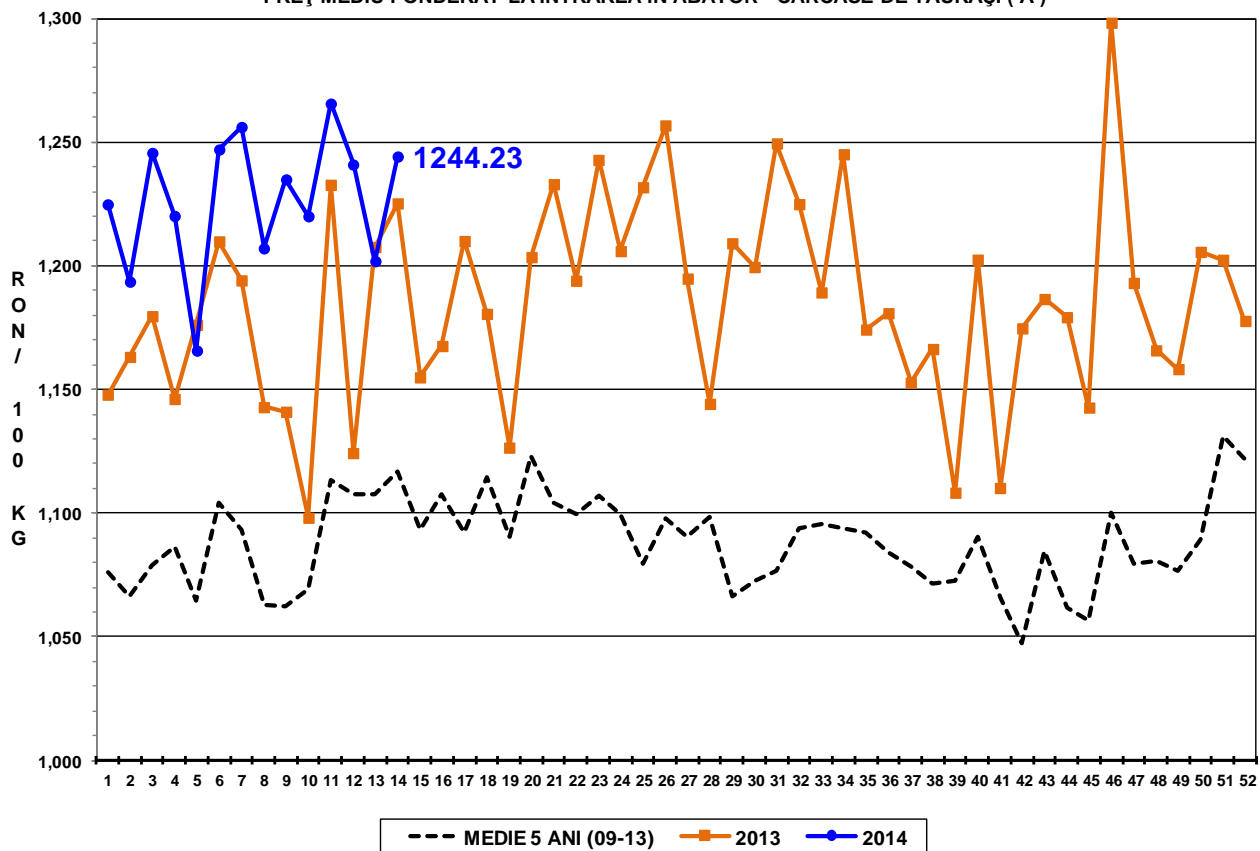

PREȚ MEDIU PONDERAT LA INTRAREA ÎN ABATOR - CARCASE DE VACI (D)

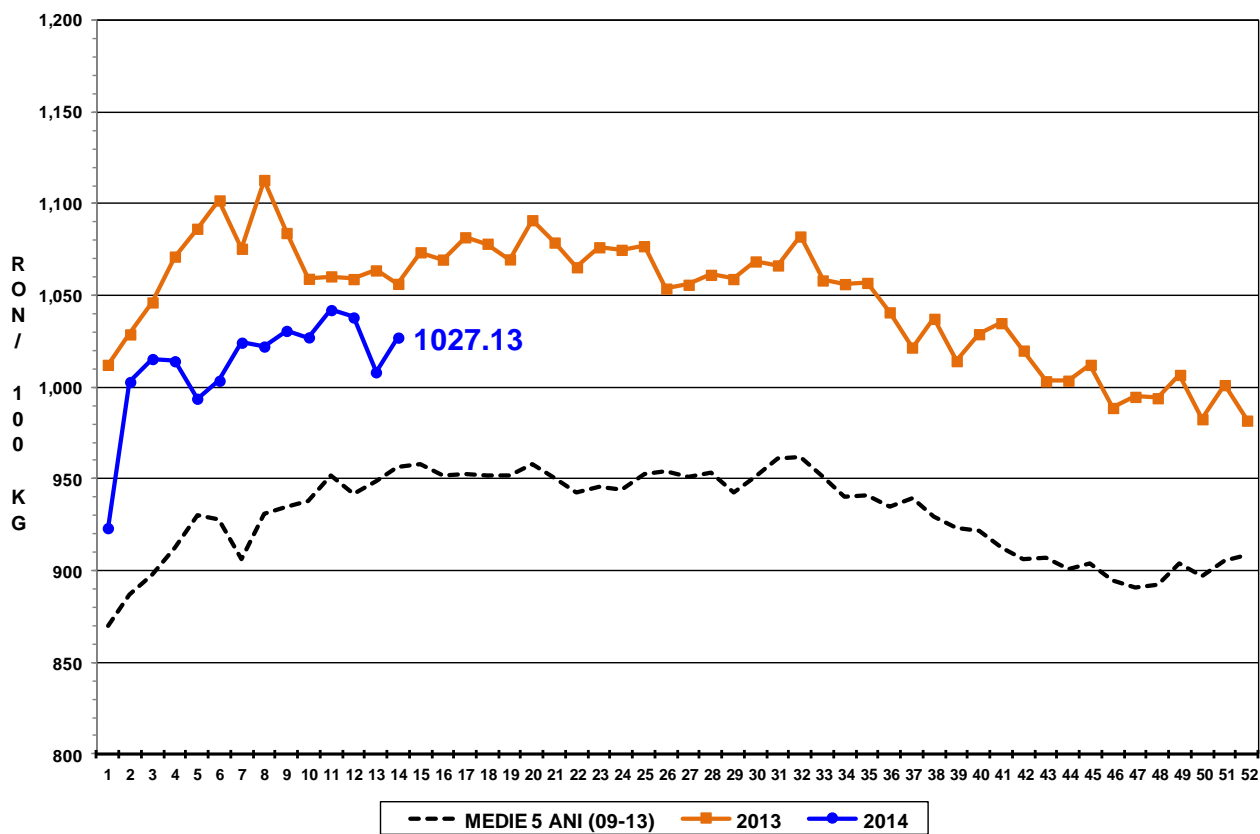

PREȚ MEDIU PONDERAT LA INTRAREA ÎN ABATOR - CARCASE DE VIȚELE (E)

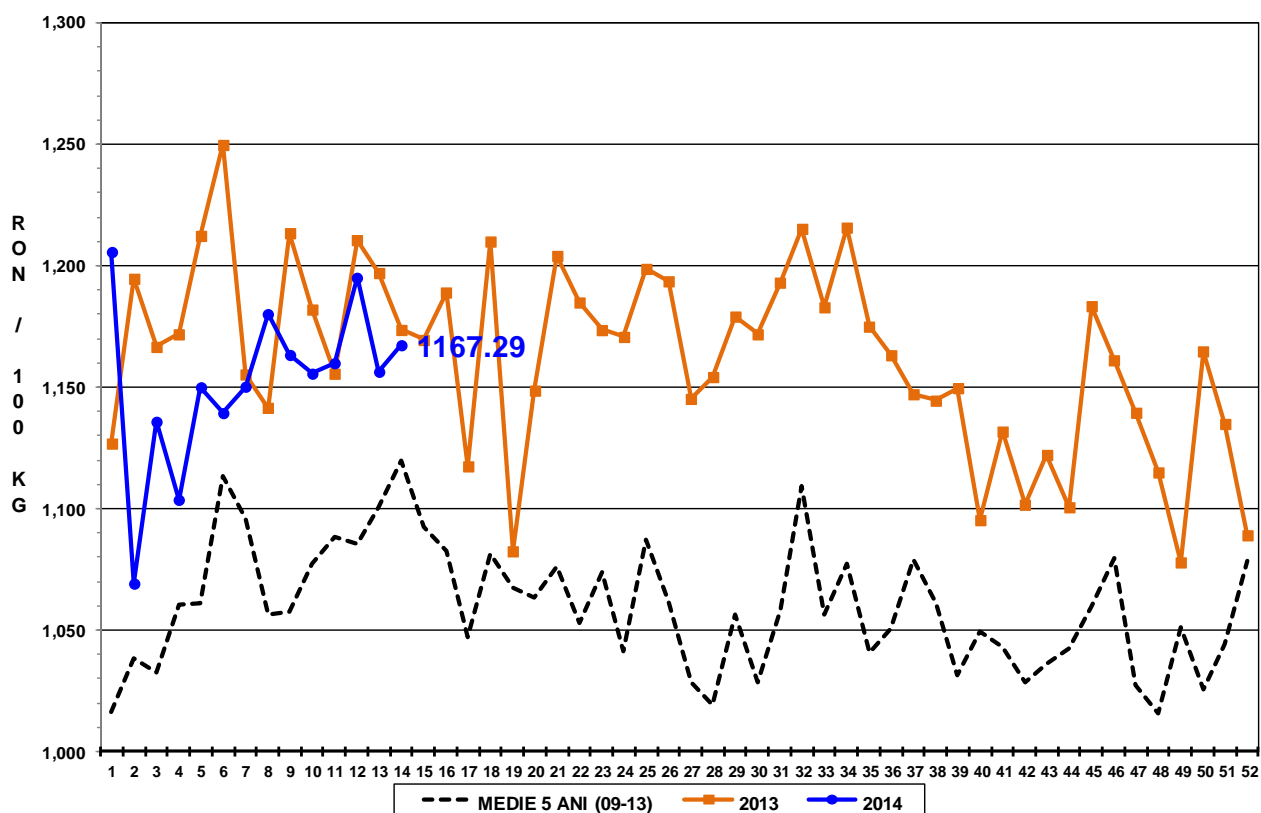



Raport național prețuri de piață carcase de bovine cu vârsta de 8 luni sau mai mult, la intrarea în abator conform grilei UE

Săptămâna: 14

din: 31/03/14

până în 06/04/14

"A"- CARCASE DE MASCULI NECASTRAȚI CU VÂRSTA CUPRINSĂ ÎNȚRE 12 LUNI ȘI MAI PUȚIN DE 24 DE LUNI (TĂURAȘI)								
CONFORMAȚIE	PREȚ MEDIU (RON / 100 kg)					NUMĂR CARCASE	TOTAL	
	GRĂSIME						GREUTATE MEDIE	PREȚ MEDIU (RON / 100 kg)
	1	2	3	4	5			
E	0.0	0.0	0.0	0.0	0.0	0	0.0	0.0
U	0.0	0.0	0.0	0.0	0.0	0	0.0	0.0
R	1385.1	1235.6	0.0	0.0	0.0	15	306.0	1318.0
O	1247.6	1238.1	1277.3	0.0	0.0	151	248.9	1244.0
P	1209.4	1281.4	1103.0	0.0	0.0	83	178.5	1215.8
TOTAL	1243.0	1240.8	1260.0	0.0	0.0	249	228.8	1242.6

"B"- CARCASE DE MASCULI NECASTRAȚI CU VÂRSTA DE 24 DE LUNI ȘI MAI MULT (TAURI)								
CONFORMAȚIE	PREȚ MEDIU (RON / 100 kg)					NUMĂR CARCASE	TOTAL	
	GRĂSIME						GREUTATE MEDIE	PREȚ MEDIU (RON / 100 kg)
	1	2	3	4	5			
E	0.0	0.0	0.0	0.0	0.0	0	0.0	0.0
U	1195.0	1429.0	1182.0	0.0	0.0	3	414.1	1254.1
R	942.0	1190.1	0.0	0.0	0.0	7	344.8	1156.1
O	1162.4	1200.9	1181.6	1248.0	0.0	60	283.0	1184.6
P	1237.1	1322.9	0.0	0.0	0.0	26	210.2	1243.9
TOTAL	1187.4	1210.7	1181.7	1248.0	0.0	96	271.9	1197.7

"C"- CARCASE DE MASCULI CASTRAȚI CU VÂRSTA DE 12 LUNI ȘI MAI MULT (BOI)								
CONFORMAȚIE	PREȚ MEDIU (RON / 100 kg)					NUMĂR CARCASE	TOTAL	
	GRĂSIME						GREUTATE MEDIE	PREȚ MEDIU (RON / 100 kg)
	1	2	3	4	5			
E	0.0	0.0	0.0	0.0	0.0	0	0.0	0.0
U	0.0	0.0	0.0	0.0	0.0	0	0.0	0.0
R	0.0	0.0	0.0	0.0	0.0	0	0.0	0.0
O	0.0	1175.9	1139.0	1168.0	0.0	6	326.0	1165.4
P	1193.4	1192.1	1250.1	0.0	0.0	16	332.6	1212.3
TOTAL	1193.4	1184.7	1227.1	1168.0	0.0	22	330.8	1199.7

"D"- CARCASE DE FEMELE CARE AU FĂTAT (VACI)								
CONFORMAȚIE	PREȚ MEDIU (RON / 100 kg)					NUMĂR CARCASE	TOTAL	
	GRĂSIME						GREUTATE MEDIE	PREȚ MEDIU (RON / 100 kg)
	1	2	3	4	5			
E	0.0	0.0	0.0	0.0	0.0	0	0.0	0.0
U	0.0	0.0	0.0	800.0	0.0	1	346.9	800.0
R	1114.0	1047.5	1018.0	1048.4	0.0	9	376.2	1045.1
O	1051.7	1048.1	1033.1	1048.9	1058.0	273	262.8	1045.7
P	964.8	1011.9	1005.2	0.0	0.0	514	211.1	985.3
TOTAL	983.8	1027.7	1025.1	1039.3	1058.0	797	230.9	1009.6

"E"- CARCASE ALE ALTOR BOVINE FEMELE CU VÂRSTA DE 12 LUNI ȘI MAI MULT (VITELE)								
CONFORMAȚIE	PREȚ MEDIU (RON / 100 kg)					NUMĂR CARCASE	TOTAL	
	GRĂSIME						GREUTATE MEDIE	PREȚ MEDIU (RON / 100 kg)
	1	2	3	4	5			
E	0.0	0.0	0.0	0.0	0.0	0	0.0	0.0
U	0.0	0.0	0.0	0.0	0.0	0	0.0	0.0
R	0.0	1234.0	0.0	0.0	0.0	1	277.9	1234.0
O	1185.8	1130.7	1249.4	1190.0	1118.0	77	226.3	1169.0
P	1111.8	1173.8	992.0	0.0	0.0	72	179.6	1126.6
TOTAL	1135.6	1145.0	1230.3	1190.0	1118.0	150	204.2	1151.7

"Z"- CARCASE DE BOVINE CU VÂRSTA CUPRINSĂ ÎNȚRE 8 LUNI ȘI MAI PUȚIN DE 12 LUNI (TINERET BOVIN)								
CONFORMAȚIE	PREȚ MEDIU (RON / 100 kg)					NUMĂR CARCASE	TOTAL	
	GRĂSIME						GREUTATE MEDIE	PREȚ MEDIU (RON / 100 kg)
	1	2	3	4	5			
E	0.0	0.0	0.0	0.0	0.0	0	0.0	0.0
U	0.0	0.0	0.0	0.0	0.0	0	0.0	0.0
R	0.0	1308.6	0.0	0.0	0.0	2	275.4	1308.6
O	1228.1	1272.6	1243.3	0.0	0.0	36	201.9	1249.7
P	1210.0	1221.3	0.0	0.0	0.0	156	149.8	1211.9
TOTAL	1212.7	1249.4	1243.3	0.0	0.0	194	160.8	1222.4

TOATE CATEGORIILE								
CONFORMAȚIE	PREȚ MEDIU (RON / 100 kg)					NUMĂR CARCASE	TOTAL	
	GRĂSIME						GREUTATE MEDIE	PREȚ MEDIU (RON / 100 kg)
	1	2	3	4	5			
E	0.0	0.0	0.0	0.0	0.0	0	0.0	0.0
U	1195.0	1429.0	1182.0	800.0	0.0	4	397.3	1155.0
R	1318.3	1194.2	1018.0	1048.4	0.0	34	329.9	1198.3
O	1162.8	1137.8	1094.0	1072.0	1080.2	603	253.7	1135.1
P	1067.1	1053.5	1058.8	0.0	0.0	867	196.5	1062.5
TOTAL	1101.0	1107.2	1084.8	1060.0	1080.2	1508	222.9	1100.5



Definiții și notiuni utile:

- ✓ Grila comunitară se aplică pentru clasificarea carcaselor de bovine cu vârsta de 8 luni sau mai mult, conform anexei IV, Regulamentul (UE) 1308 / 2013. În România, în temeiul legislației naționale, grila comunitară se aplică tuturor carcaselor de bovine, a căror greutate caldă, este egală sau mai mare cu 70 kg. Desigur, având în vedere calitatea scăzută a multor bovine sacrificate, pe această cale se încurajează clasificarea unui număr mai mare de carcase, iar, în timp, progresele obținute, pot fi mai ușor observate.
- ✓ În temeiul articolului 13 alineatul (1) din Regulamentul (CE) nr. 1249/2008 al Comisiei, prețul de piață care trebuie stabilit pe baza grilei comunitare de clasificare, este prețul plătit furnizorului pentru animal în momentul livrării la abator, fără TVA. Prețul menționat se exprimă pe 100 kg de carcasă caldă-2%, prezentată conform prezentării UE de referință, cântărită și clasificată pe cârlig la abator. Prețurile raportate sunt corectate cu un factor de ajustare (lei per kilogram carcasă caldă-2%) pentru a lua în considerare cheltuielile de transport care nu sunt facturate direct furnizorilor. În urma comunicării de către abatoare a cheltuielilor de transport, la prețurile raportate de către Comisia de clasificare a carcaselor se adăugă un factor general de ajustare de 0,18 RON/kg carcasă caldă-2%.
- ✓ Înregistrarea națională și comunitară a prețurilor de piață pe baza grilei comunitare de clasificare se efectuează săptămânal și se referă, **conform Regulamentului (UE) 148/2014**, la următoarele clase de conformație și de acoperire cu grăsime pentru cele șase categorii:
 - *A - carcase de masculi necastrați cu vârsta cuprinsă între 12 luni și mai puțin de 24 de luni: U2, U3, R2, R3, O2, O3;*
 - *B - carcase de masculi necastrați cu vârsta de 24 de luni și mai mult: R3;*
 - *C - carcase de masculi castrați cu vârsta de 12 luni și mai mult: U2, U3, U4, R3, R4, O3, O4;*
 - *D - carcase de femele care au fătat: R3, R4, O2, O3, O4, P2, P3;*
 - *E - carcase ale altor bovine femele cu vârsta de 12 luni și mai mult: U2, U3, R2, R3, R4, O2, O3, O4;*
 - *Z - carcase de bovine cu vârsta cuprinsă între 8 luni și mai puțin de 12 luni: U2, U3, R2, R3, O2, O3.*