



# Prețul de piață al carcaselor de porcine

## Săptămâna 19 (05 – 11 mai 2014)

Prescurtări folosite: Sn = săptămâna numărul din anul calendaristic.

Sn / Sn-1 = variație săptămânală.

Variațiile săptămânale, cele față de săptămâna 1 sau anuale,  
sunt exprimate în %.

La pagina 14 se găsesc definiții și noțiuni utile.

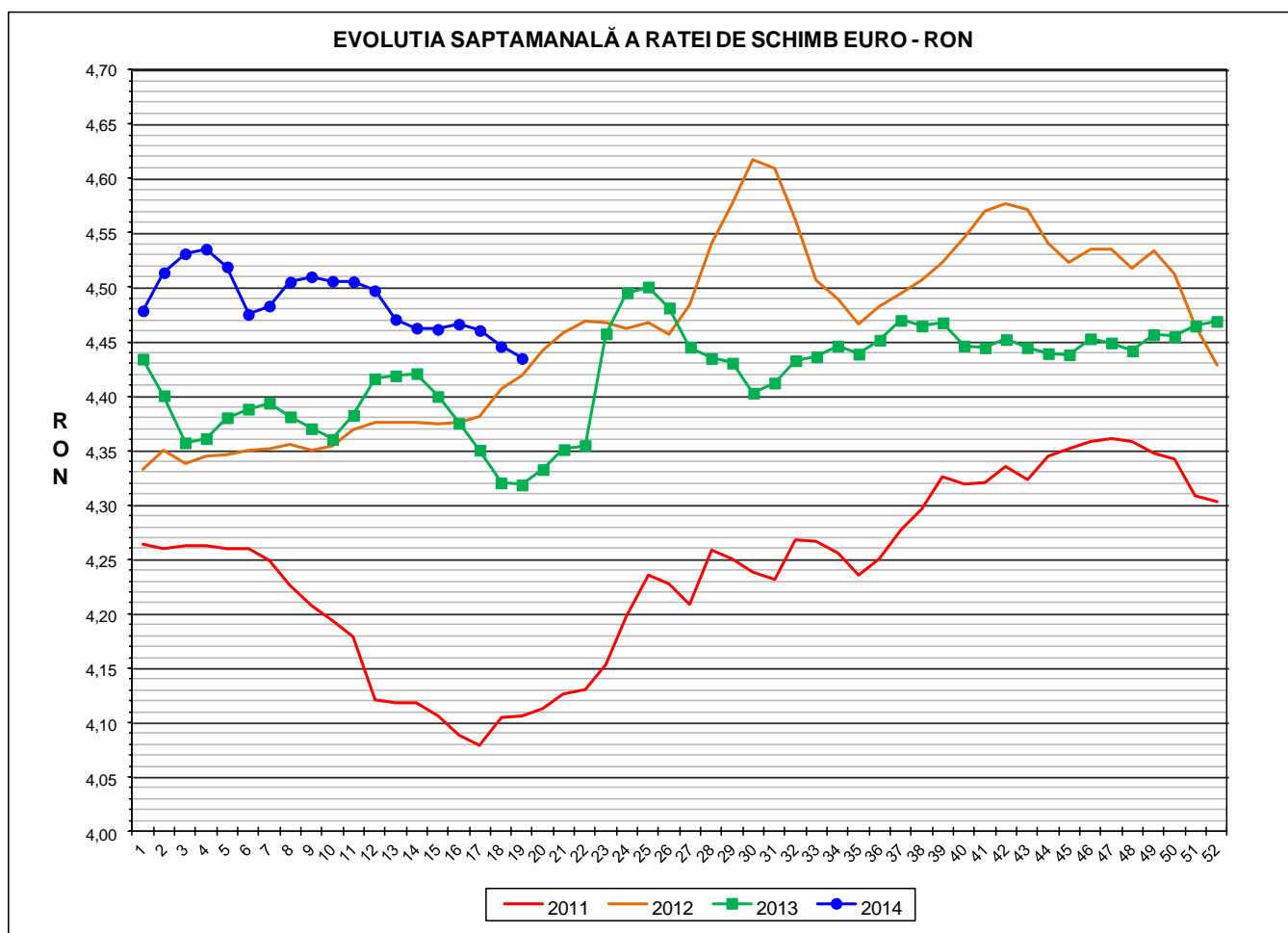

<b>RATA DE SCHIMB EURO - RON</b>			
<b>S19 2014</b>	<b>S19 / S18</b>	<b>S19 / S1</b>	<b>S19 2014 / S19 2013</b>
<b>1€ = 4,4348 RON</b>	<b>-0,25%</b>	<b>-0,98%</b>	<b>2,69%</b>



Situația carcaselor clasificate în săptămâna 05 - 11 mai 2014  
în funcție de proveniența porcilor și tipul de preț

Proveniența porcilor sacrificați	Preț	Greutate carcasă caldă	Număr carcasse	% din total carcasse
Cumpărați de către abatoare	de piață	50- 59 kg	858	1,23%
	nefiabil	50 - 120 kg	0	0,00%
	<b>de piață</b>	<b>60 - 120 kg</b>	<b>57.619</b>	<b>82,87%</b>
Ferme proprii ale abatoarelor	intern	50 - 120 kg	7.346	10,56%
Prestări servicii sacrificare	intern	50 -120 kg	3.709	5,33%
<b>TOTAL CARCASE CLASIFICATE</b>			<b>69.532</b>	<b>100,00%</b>

Prețul de piață al carcaselor de porc  
în săptămâna 05 - 11 mai 2014

CLASA	% CARNE MACRĂ	Număr carcasse	% din total carcasse	Procent mediu carne macră	Greutate medie carcasă caldă – 2% ( kg)	Preț mediu plătit fermierului (RON / 100 kg)
S	≥ 60	27.993	48,58	62,2	79,6	751,21
E	55 - 59.9	24.013	41,68	58,0	83,3	698,66
U	50 - 54.9	4.740	8,23	53,2	88,2	629,69
R	45 - 49.9	752	1,31	48,2	91,5	568,80
O	40 - 44.9	102	0,18	43,1	93,0	532,83
P	< 40	19	0,03	37,2	88,2	539,43
<b>TOTAL</b>		<b>57.619</b>	<b>100,00</b>	<b>59,5</b>	<b>82,0</b>	<b>715,05</b>

PREȚUL PE PROCENT CARNE MACRĂ AL CARCASELOR  
ÎN SĂPTĂMÂNA 05 - 11 MAI 2014

% CARNE MACRĂ	NUMĂR CARCASE	% CUMULATIV DIN TOTAL CARCASE	GREUTATE CALDĂ - 2% (KG)	PREȚ PLĂTIT (RON/ 100 KG. CARCASA CALDĂ - 2%)	% MODIFICARE FAȚĂ DE PREȚ NIVEL REFERINȚĂ
≥ 65	1.757	3,05	76,57	783,91	24,45
64	2.140	6,76	77,48	775,60	23,13
63	3.767	13,30	78,67	764,92	21,43
62	5.858	23,47	79,27	755,81	19,99
61	7.060	35,72	80,18	744,70	18,22
60	7.411	48,58	80,99	732,94	16,35
59	7.204	61,09	82,19	723,02	14,78
58	5.940	71,39	82,74	706,50	12,16
57	4.720	79,59	83,60	691,31	9,74
56	3.654	85,93	84,51	676,77	7,44
55	2.495	90,26	85,68	658,37	4,52
54	1.808	93,40	87,05	644,02	2,24
<b>53</b>	<b>1.156</b>	<b>95,40</b>	<b>88,18</b>	<b>629,92</b>	<b>0,00</b>
52	809	96,81	88,56	623,07	-1,09
51	553	97,77	90,49	613,71	-2,57
50	414	98,48	89,25	602,49	-4,36
49	283	98,98	91,04	587,85	-6,68
48	179	99,29	92,56	572,09	-9,18
47	141	99,53	90,83	561,36	-10,88
46	83	99,68	91,99	542,67	-13,85
≤ 45	187	100,00	91,96	531,52	-15,62
59,5	57.619	100,00	82,02	715,05	13,51

EVOLUTIA SAPTAMANALA A PRETULUI DE PIATA AL CARCASELOR - CLASELE "S" & "E" ÎN ROMANIA

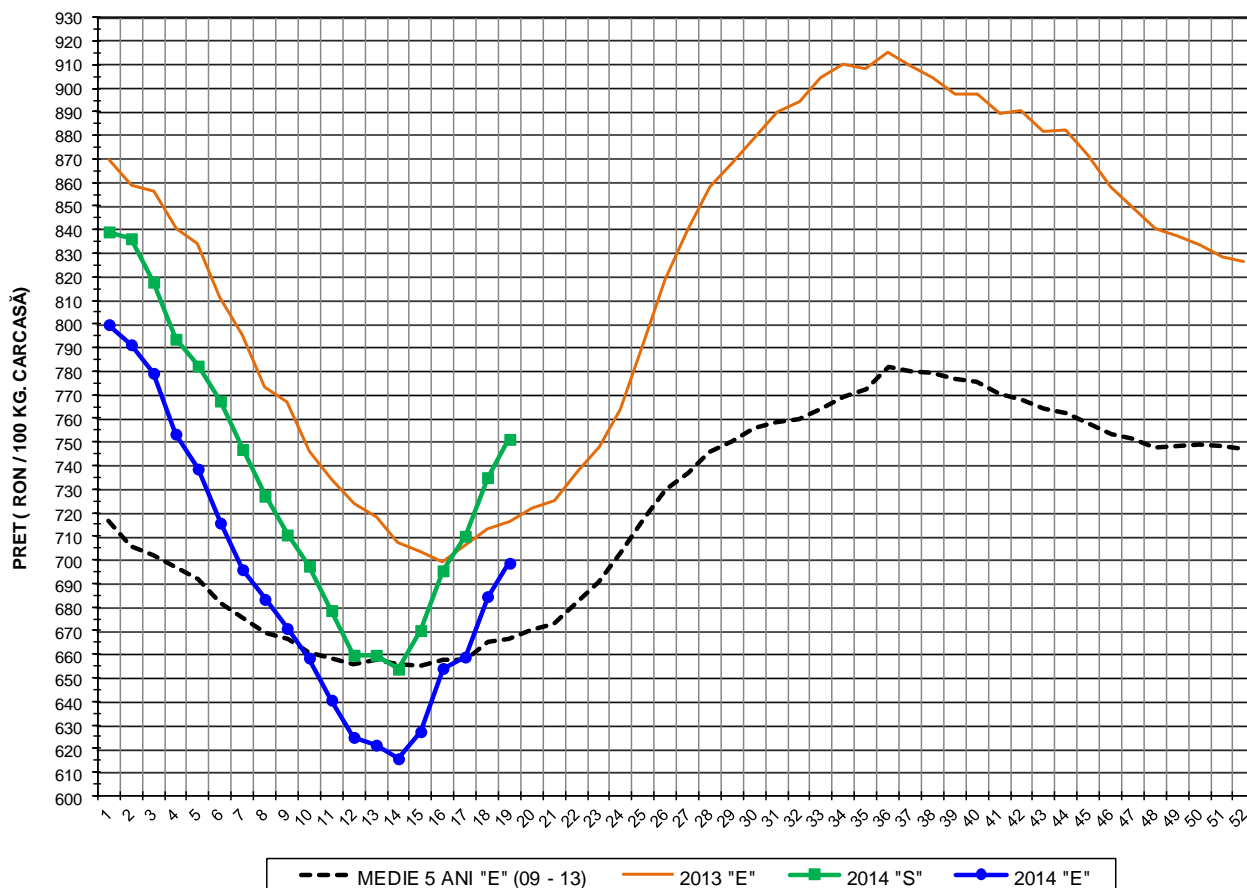

PREȚ NAȚIONAL CARCASE CALITATEA STANDARD - CLASELE "S"& "E"					
CLASA	S19 2014	S19 / S18	S19 / S1	S19 2014 /S19 2013	S19 2014 /MEDIE 5 ANI
S	RON 751,21	2,21%	-10,48%	-	-
E	RON 698,66	2,07%	-12,65%	-2,49%	4,80%

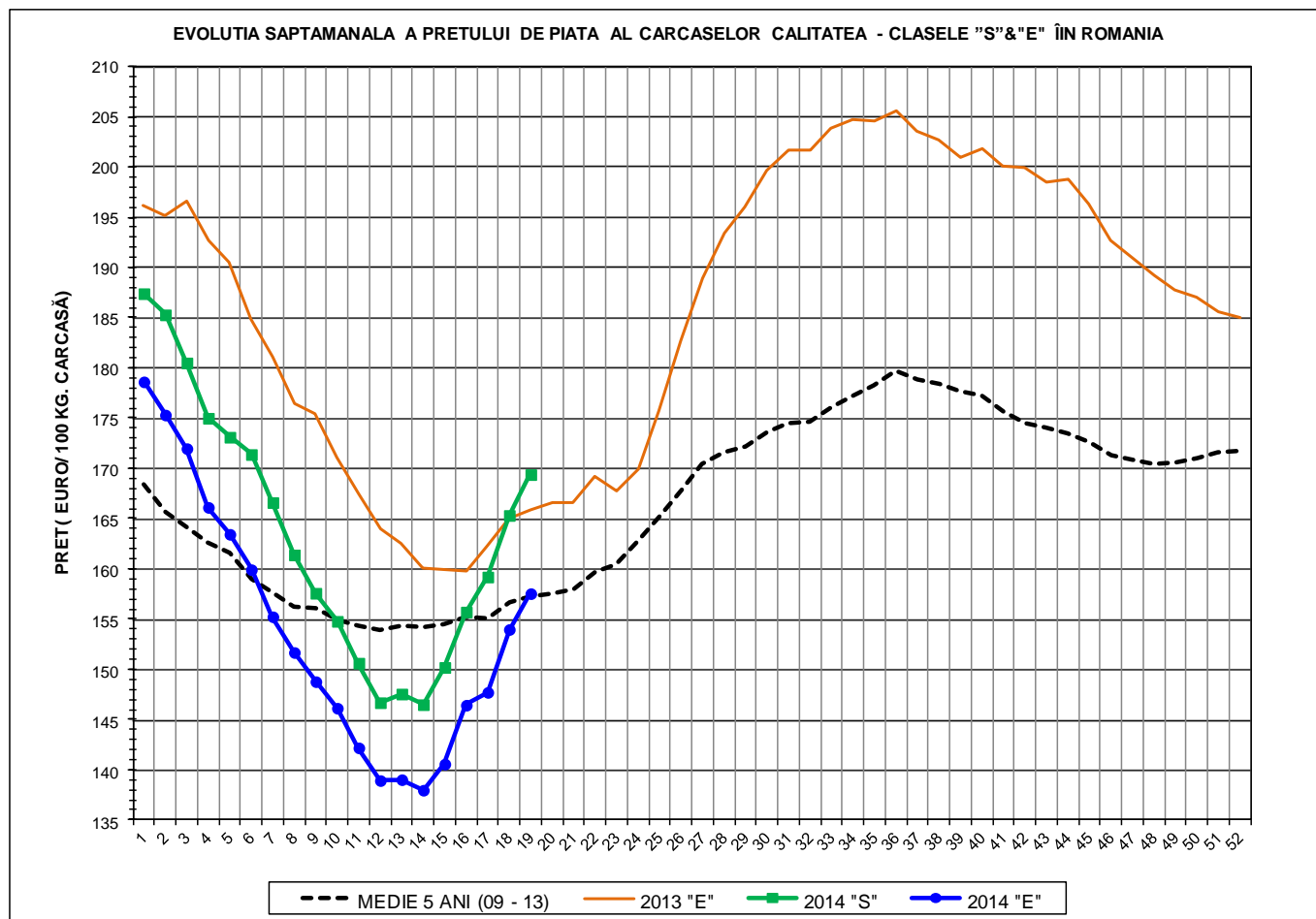

<b>PREȚ NAȚIONAL CARCASE CALITATEA STANDARD - CLASELE "S"&amp;"E"</b>					
<b>CLASA</b>	<b>S19 2014</b>	<b>S19 / S18</b>	<b>S19 / S1</b>	<b>S19 2014 /S19 2013</b>	<b>S19 2014 /MEDIE 5 ANI</b>
<b>S</b>	<b>€ 169,39</b>	<b>2,46%</b>	<b>-9,61%</b>	<b>-</b>	<b>-</b>
<b>E</b>	<b>€ 157,54</b>	<b>2,32%</b>	<b>-11,80%</b>	<b>-5,05%</b>	<b>0,18%</b>

EVOLUTIA SĂPTĂMÂNALĂ A PREȚULUI CLASA "E" ÎN UE ȘI ÎN CÂTEVA STATE MEMBRE

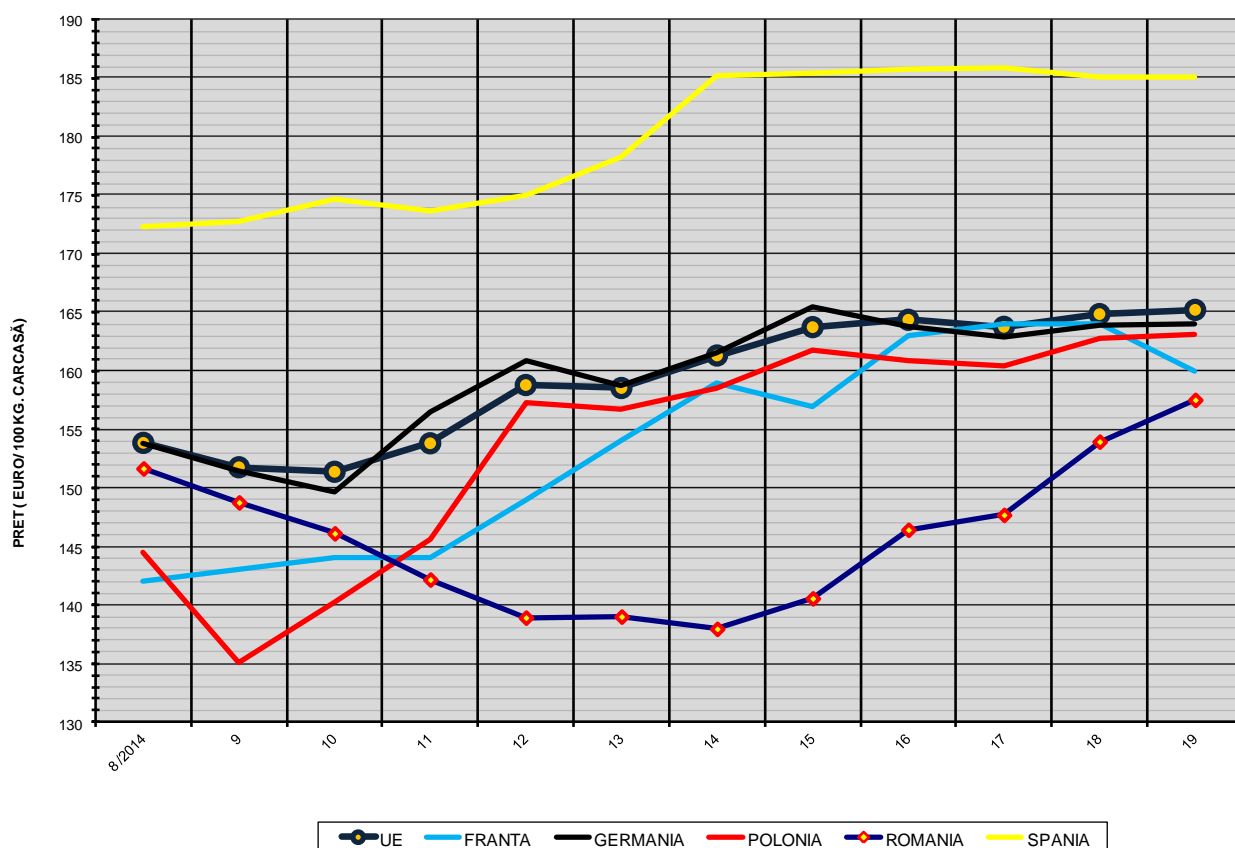

COMPARAȚII DE PREȚURI

S19 2014 =	UE28	FR	DE	PL	RO	ES	RO - UE28	RO - FR	RO - DE	RO - PL	RO - ES
	€ 165,22	€ 160,00	€ 164,07	€ 163,16	€ 157,54	€ 185,14	-€ 7,68 ( -4,6% )	-€ 2,46 ( -1,5% )	-€ 6,53 ( -4,0% )	-€ 5,62 ( -3,4% )	-€ 27,60 ( -14,9% )

PREȚUL CARCASELOR DIN CLASA "E" ÎN STATELE MEMBRE VERSUS PREȚUL UE (FĂRĂ ITALIA)  
ÎN SĂPTĂMÂNA 05 - 11 MAI 2014

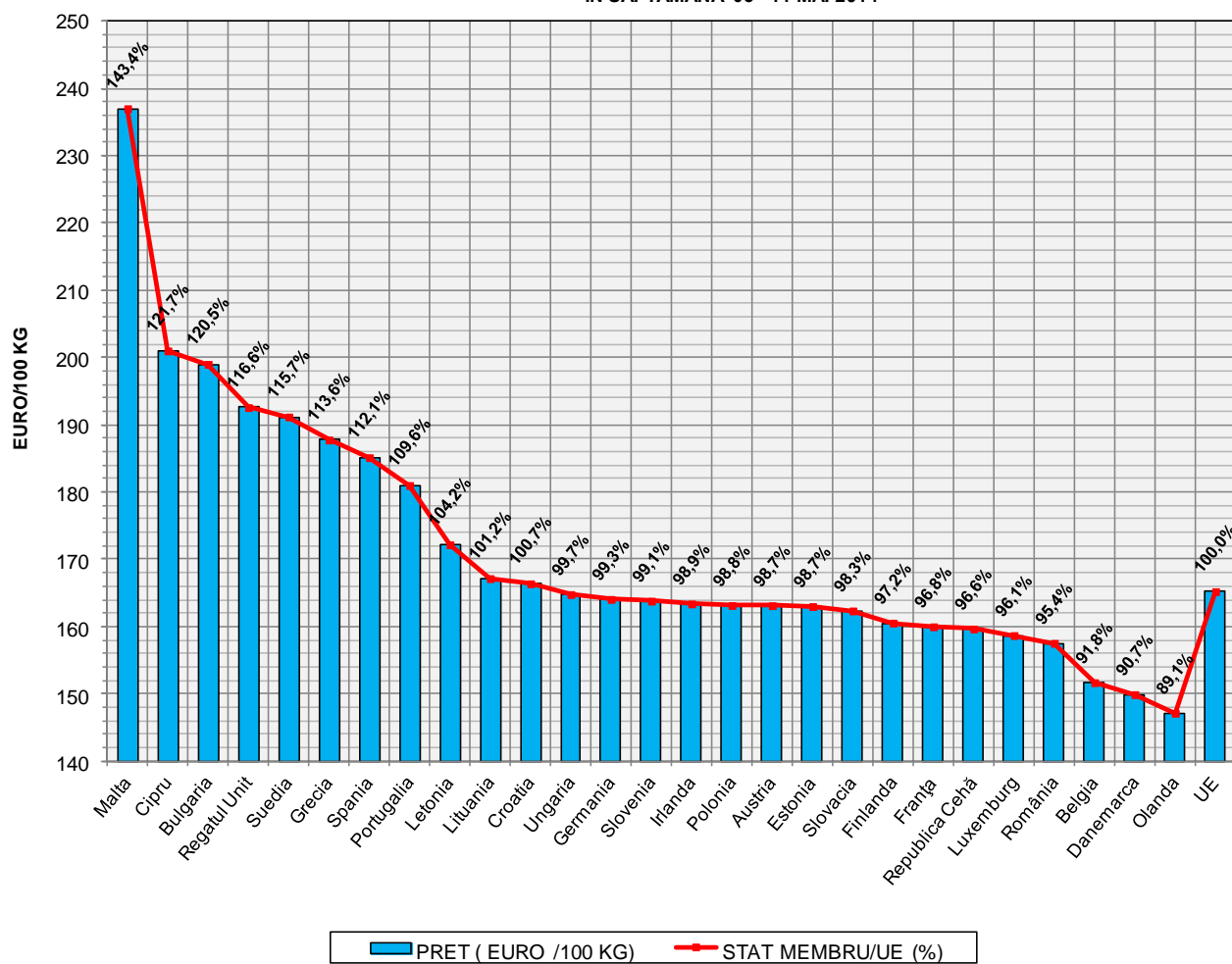



## Definții și notiuni utile:

- ✓ Plata animalelor se face în funcție de procentul de carne macră din greutatea carcasei, conform grilei de prețuri elaborate de Comisia de Clasificare a Carcaselor.
- ✓ Grila de prețuri aplicată la plata carcaselor clasificate de porci este o convenție comercială care stabilește diferențele de preț față de prețul corespunzător unui anumit nivel de referință al carcasei
- ✓ Nivelul de referință al grilei de prețuri se referă la un conținut de 53% carne macră din greutatea carcasei.
- ✓ Orice procent de carne macră peste 53% se bonifică cu 1,5-2% față de prețul negociat pentru nivelul de referință.
- ✓ Orice procent de carne macră sub 53% se reduce cu 1-2% față de prețul negociat pentru nivelul de referință.
- ✓ Prețul pentru nivelul de referință este cel negociat de abator cu fiecare producător.
- ✓ Pentru întocmirea raportului săptămânal național de prețuri sunt luate în considerare numai prețurile individuale ale carcaselor de porcine care au format obiectul unei tranzacții comerciale între abator și furnizor.
- ✓ **Prețul de piață pentru carcasele de porc în România este egal cu media cotațiilor pentru carcasele de porc înregistrate la centrul de cotație Comisia de Clasificare a Carcaselor din București. Prețul de piață se referă la calitatea "standard" (clasele S & E) pentru carcasele între 60 și 120 kg. Comisia Europeană determină săptămânal prețul mediu comunitar pentru carcasele de porci prin ponderarea prețurilor înregistrate în fiecare stat membru cu coeficienții care exprimă mărimea relativă a populației de porci din fiecare stat membru.**