



Prețul de piață al carcaselor de porcine Săptămâna 18 (28 aprilie – 04 mai 2014)

Prescurtări folosite: Sn = săptămâna numărul din anul calendaristic.

S_n / S_{n-1} = variație săptămânală.

Variațiile săptămânale, cele față de săptămâna 1 sau anuale,
sunt exprimate în %.

La pagina 14 se găsesc definiții și noțiuni utile.

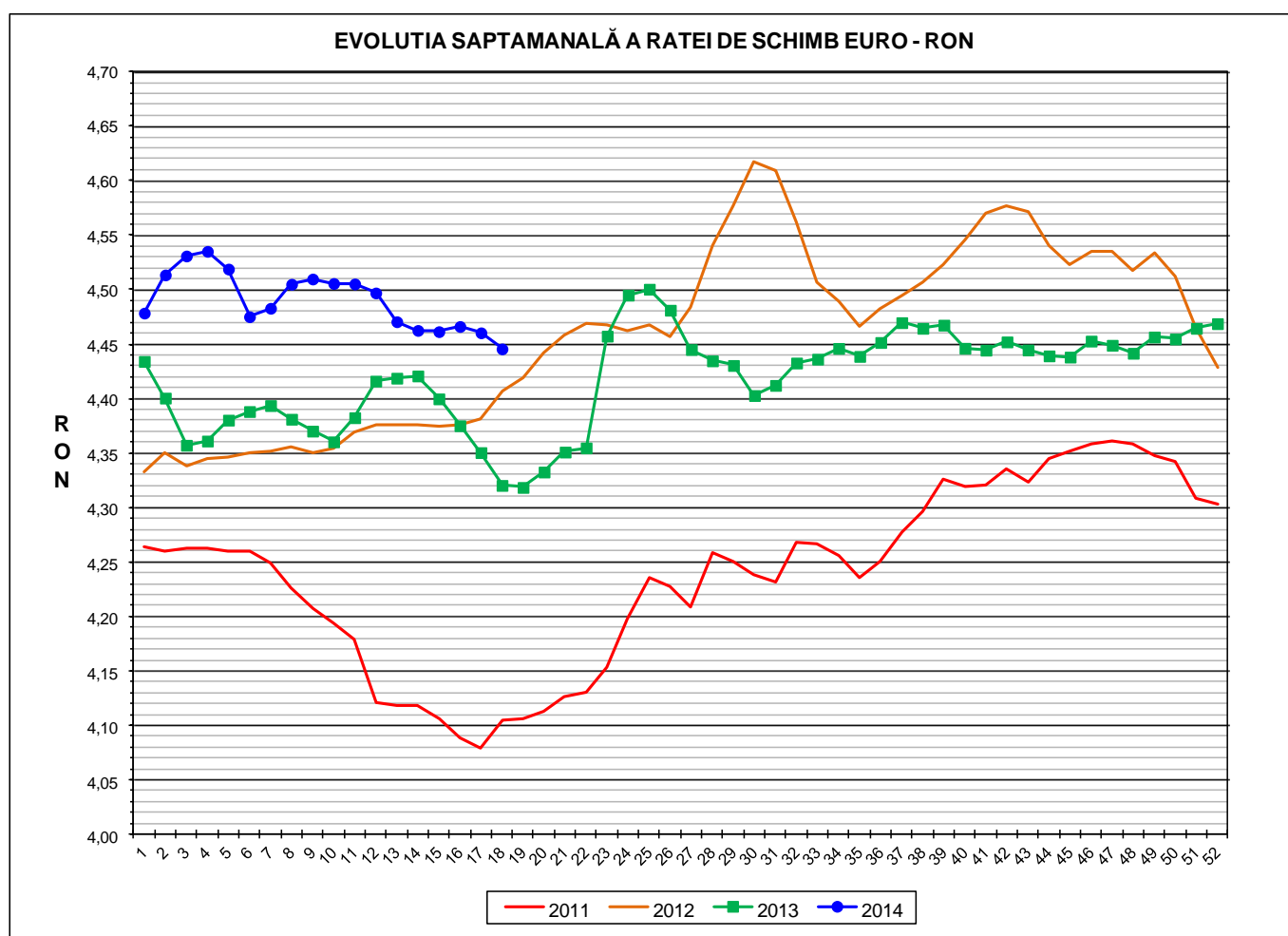

RATA DE SCHIMB EURO - RON			
S18 2014	S18 / S17	S18 / S1	S18 2014 / S18 2013
1€ = 4,4457 RON	-0,33%	-0,73%	2,90%



Situația carcaselor clasificate în săptămâna 28 aprilie - 04 mai 2014
în funcție de proveniența porcilor și tipul de preț

Proveniența porcilor sacrificați	Preț	Greutate carcasă caldă	Număr carcace	% din total carcace
Cumpărați de către abatoare	de piață	50- 59 kg	1.592	2,02%
	nefiabil	50 - 120 kg	0	0,00%
	de piață	60 - 120 kg	65.381	83,08%
Ferme proprii ale abatoarelor	intern	50 - 120 kg	8.596	10,92%
Prestări servicii sacrificare	intern	50 -120 kg	3.123	3,97%
TOTAL CARCACE CLASIFICATE			78.692	100,00%

Prețul de piață al carcaselor de porc
în săptămâna 28 aprilie - 04 mai 2014

CLASA	% CARNE MACRĂ	Număr carcace	% din total carcace	Procent mediu carne macră	Greutate medie carcasă caldă – 2% (kg)	Preț mediu plătit fermierului (RON / 100 kg)
S	≥ 60	33.273	50,89	62,2	79,2	734,98
E	55 - 59.9	27.017	41,32	58,0	81,9	684,52
U	50 - 54.9	4.510	6,90	53,3	84,8	632,36
R	45 - 49.9	524	0,80	48,3	88,6	585,38
O	40 - 44.9	45	0,07	43,1	90,6	537,12
P	< 40	12	0,02	38,9	97,1	532,79
TOTAL		65.381	100,00	59,7	80,8	704,90

PREȚUL PE PROCENT CARNE MACRĂ AL CARCASELOR
ÎN SĂPTĂMÎNA 28 APRILIE - 04 MAI 2014

% CARNE MACRĂ	NUMĂR CARCASE	% CUMULATIV DIN TOTAL CARCASE	GREUTATE CALDĂ - 2% (KG)	PREȚ PLĂTIT (RON/ 100 KG. CARCASA CALDĂ - 2%)	% MODIFICARE FAȚĂ DE PREȚ NIVEL REFERINȚĂ
≥ 65	1.927	2,95	76,12	776,18	22,43
64	2.655	7,01	76,76	763,84	20,48
63	4.664	14,14	78,24	750,60	18,39
62	6.959	24,79	78,88	738,34	16,46
61	8.320	37,51	79,95	726,05	14,52
60	8.748	50,89	80,72	715,81	12,91
59	8.233	63,48	81,43	703,17	10,91
58	6.791	73,87	81,97	692,08	9,16
57	5.432	82,18	81,90	677,69	6,89
56	3.855	88,07	82,45	663,59	4,67
55	2.706	92,21	82,75	653,21	3,03
54	1.772	94,92	84,41	638,92	0,78
53	1.165	96,71	84,22	633,99	0,00
52	767	97,88	85,29	629,54	-0,70
51	481	98,61	86,00	619,16	-2,34
50	325	99,11	85,70	617,65	-2,58
49	200	99,42	88,80	597,90	-5,69
48	126	99,61	89,15	592,56	-6,53
47	94	99,75	88,20	575,42	-9,24
46	71	99,86	88,11	563,56	-11,11
≤ 45	90	100,00	90,05	543,17	-14,32
59,7	65.381	100,00	80,81	704,90	11,19

EVOLUTIA SAPTAMANALA A PRETULUI DE PIATA AL CARCASELOR - CLASELE "S" & "E" ÎN ROMANIA

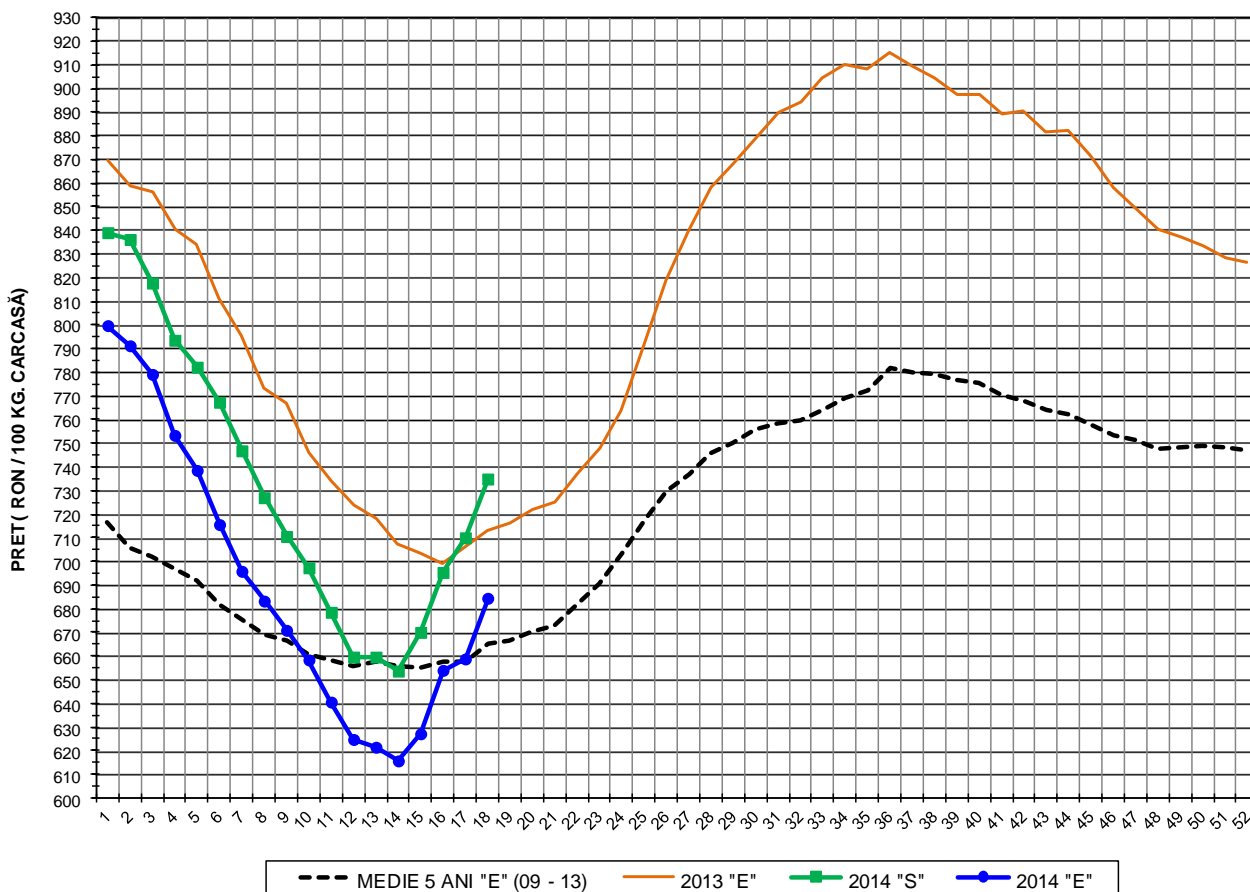

PREȚ NAȚIONAL CARCASE CALITATEA STANDARD - CLASELE "S"& "E"					
CLASA	S18 2014	S18 / S17	S18 / S1	S18 2014 / S18 2013	S18 2014 / MEDIE 5 ANI
S	RON 734,98	3,50%	-12,42%	-	-
E	RON 684,52	3,89%	-14,42%	-4,01%	2,92%

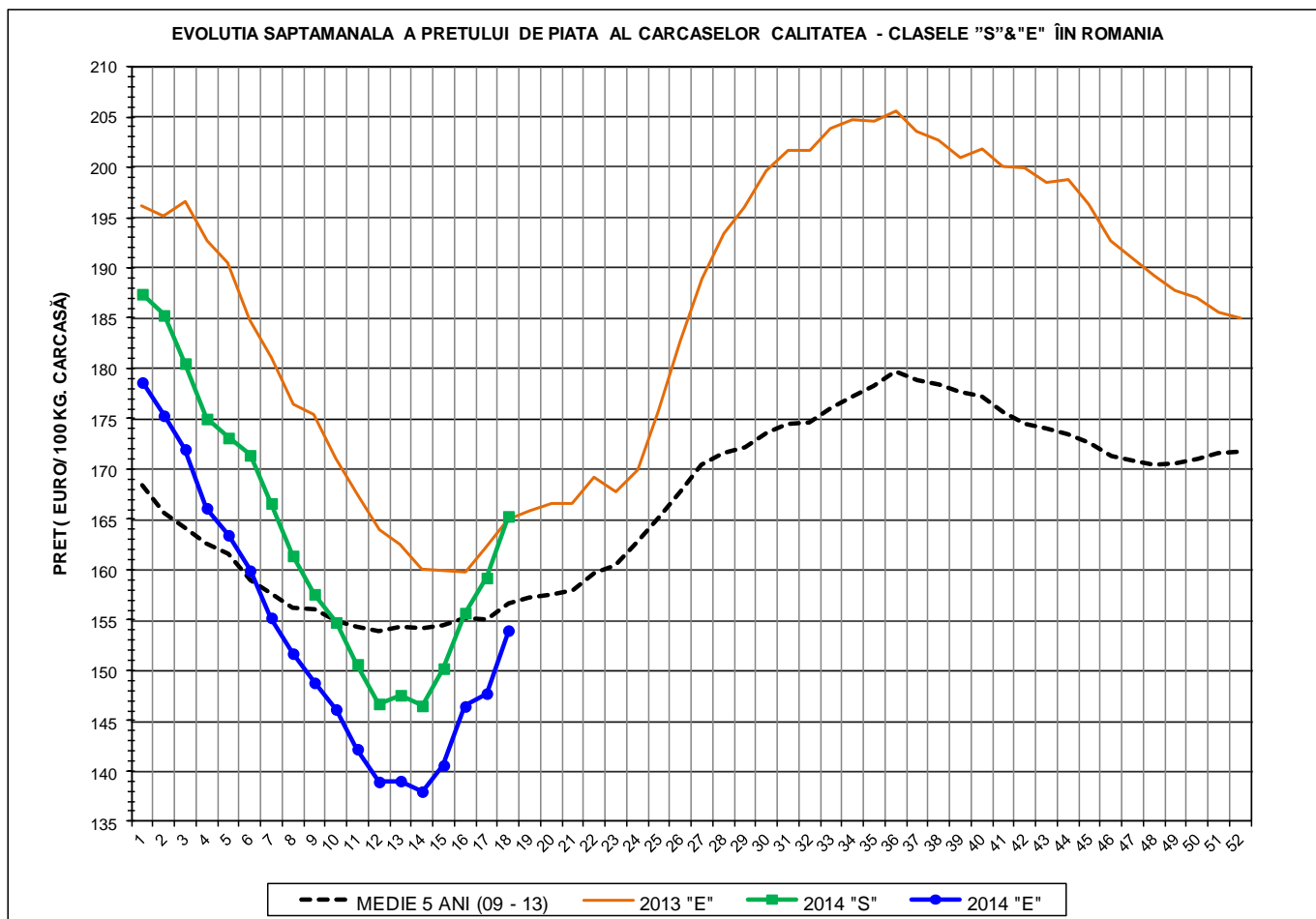

PREȚ NAȚIONAL CARCASE CALITATEA STANDARD - CLASELE "S"&"E"					
CLASA	S18 2014	S18 / S17	S18 / S1	S18 2014 /S18 2013	S18 2014 /MEDIE 5 ANI
S	€ 165,32	3,85%	-11,78%	-	-
E	€ 153,97	4,24%	-13,80%	-6,72%	-1,75%



EVOLUTIA SĂPTĂMÂNALĂ A PREȚULUI CLASA "E" ÎN UE ȘI ÎN CÂTEVA STATE MEMBRE

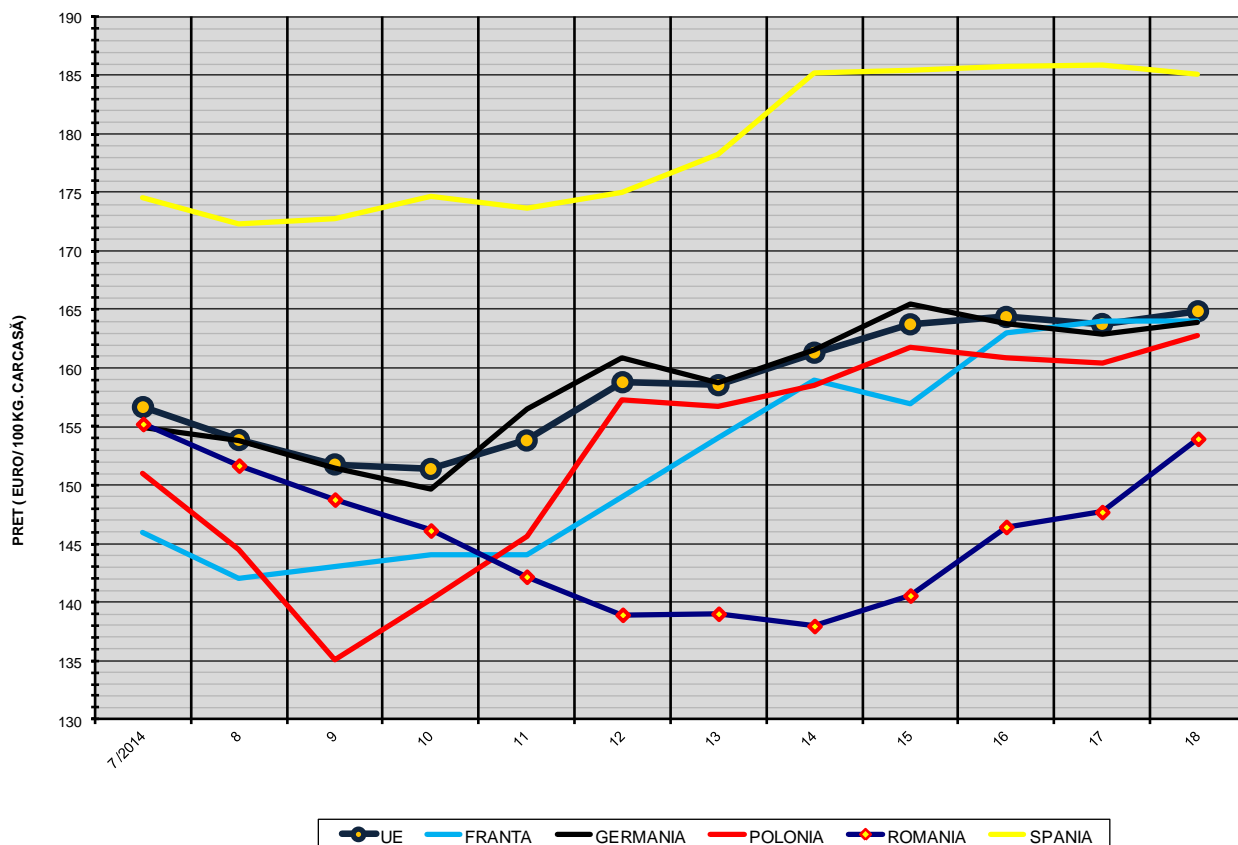

COMPARAȚII DE PREȚURI

S18 2014 =	UE28	FR	DE	PL	RO	ES	RO - UE28	RO - FR	RO - DE	RO - PL	RO - ES
	€ 164,86	€ 164,00	€ 163,96	€ 162,82	€ 153,97	€ 185,07	-€ 10,89 (-6,6%)	-€ 10,03 (-6,1%)	-€ 9,99 (-6,1%)	-€ 8,84 (-5,4%)	-€ 31,10 (-16,8%)



PREȚUL CARCASELOR DIN CLASA "E" ÎN STATELE MEMBRE VERSUS PREȚUL UE (FĂRĂ ITALIA)
ÎN SĂPTĂMÂNA 28 APRILIE - 04 MAI 2014

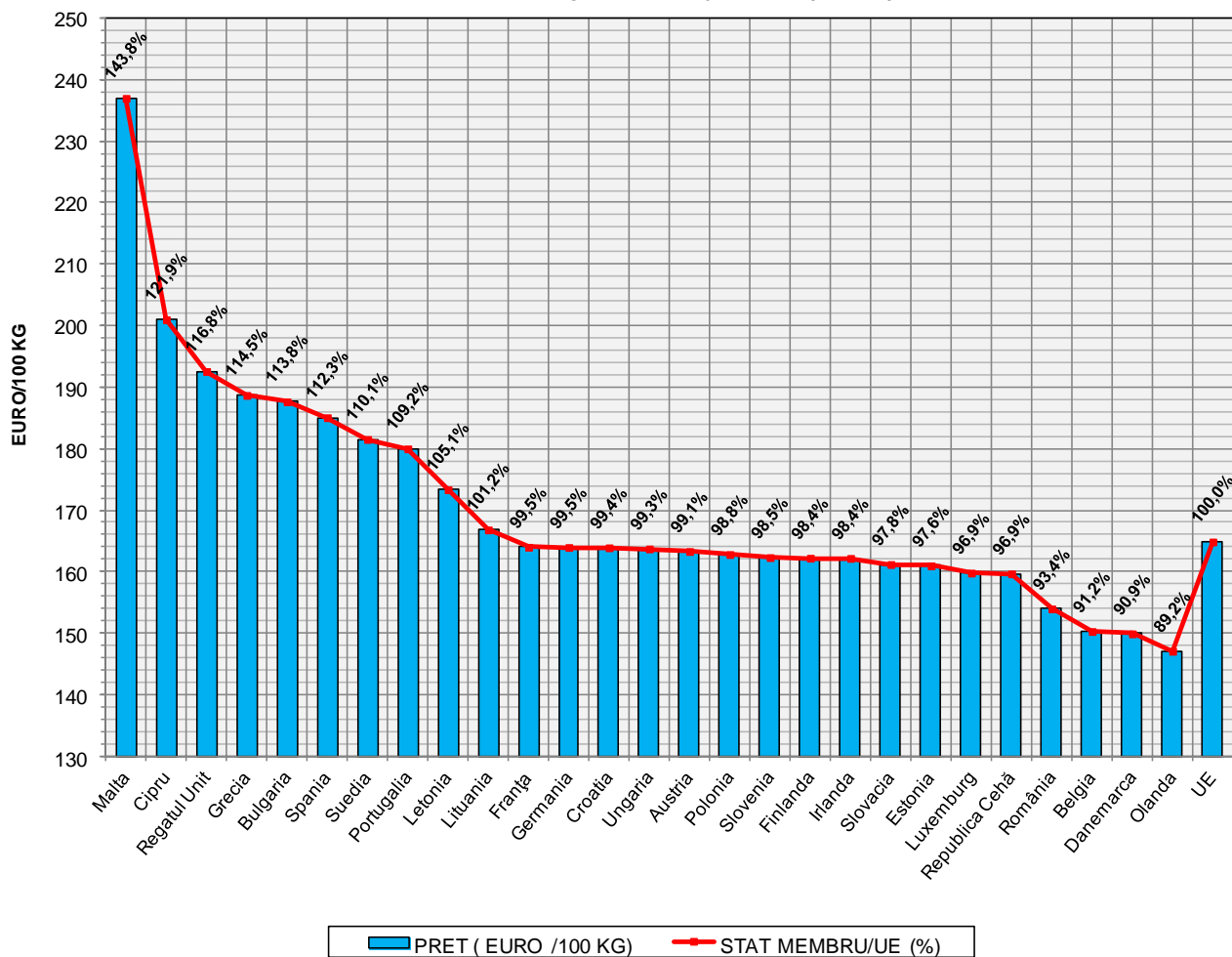



Definiții și notiuni utile:

- ✓ Plata animalelor se face în funcție de procentul de carne macră din greutatea carcasei, conform grilei de prețuri elaborate de Comisia de Clasificare a Carcaselor.
- ✓ Grila de prețuri aplicată la plata carcaselor clasificate de porci este o convenție comercială care stabilește diferențele de preț față de prețul corespunzător unui anumit nivel de referință al carcasei
- ✓ Nivelul de referință al grilei de prețuri se referă la un conținut de 53% carne macră din greutatea carcasei.
- ✓ Orice procent de carne macră peste 53% se bonifică cu 1,5-2% față de prețul negociat pentru nivelul de referință.
- ✓ Orice procent de carne macră sub 53% se reduce cu 1-2% față de prețul negociat pentru nivelul de referință.
- ✓ Prețul pentru nivelul de referință este cel negociat de abator cu fiecare producător.
- ✓ Pentru întocmirea raportului săptămânal național de prețuri sunt luate în considerare numai prețurile individuale ale carcaselor de porcine care au format obiectul unei tranzacții comerciale între abator și furnizor.
- ✓ **Prețul de piață pentru carcasele de porc în România este egal cu media cotațiilor pentru carcasele de porc înregistrate la centrul de cotație Comisia de Clasificare a Carcaselor din București. Prețul de piață se referă la calitatea "standard" (clasele S & E) pentru carcasele între 60 și 120 kg. Comisia Europeană determină săptămânal prețul mediu comunitar pentru carcasele de porci prin ponderarea prețurilor înregistrate în fiecare stat membru cu coeficienții care exprimă mărimea relativă a populației de porci din fiecare stat membru.**