



# Prețul de piață al carcaselor de porcine

## Săptămâna 17 (21 – 27 aprilie 2014)

Prescurtări folosite: Sn = săptămâna numărul din anul calendaristic.

$S_n / S_{n-1}$  = variație săptămânală.

Variațiile săptămânale, cele față de săptămâna 1 sau anuale,  
sunt exprimate în %.

La pagina 14 se găsesc definiții și noțiuni utile.

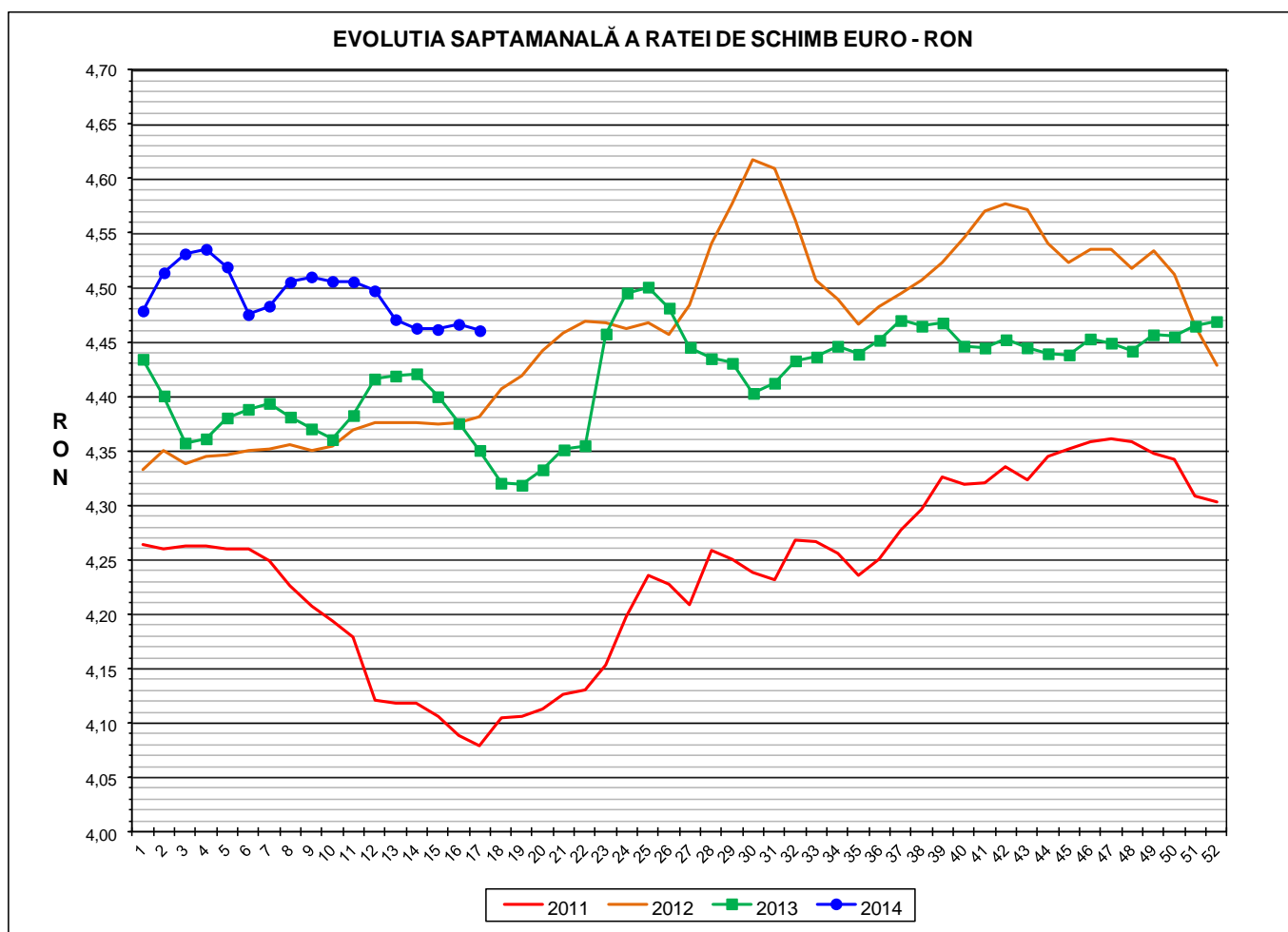

<b>RATA DE SCHIMB EURO - RON</b>			
<b>S17 2014</b>	<b>S17 / S16</b>	<b>S17 / S1</b>	<b>S17 2014 / S17 2013</b>
<b>1€ = 4,4604 RON</b>	<b>-0,13%</b>	<b>-0,40%</b>	<b>2,53%</b>



Situația carcaselor clasificate în săptămâna 21 - 27 aprilie 2014  
în funcție de proveniența porcilor și tipul de preț

Proveniența porcilor sacrificați	Preț	Greutate carcasă caldă	Număr carcasse	% din total carcasse
Cumpărați de către abatoare	de piață	50- 59 kg	975	1,34%
	nefiabil	50 - 120 kg	0	0,00%
	<b>de piață</b>	<b>60 - 120 kg</b>	<b>60.101</b>	<b>82,72%</b>
Ferme proprii ale abatoarelor	intern	50 - 120 kg	6.931	9,54%
Prestări servicii sacrificare	intern	50 -120 kg	4.649	6,40%
<b>TOTAL CARCASSE CLASIFICATE</b>			<b>72.656</b>	<b>100,00%</b>

Prețul de piață al carcaselor de porc  
în săptămâna 21 - 27 aprilie 2014

CLASA	% CARNE MACRĂ	Număr carcasse	% din total carcasse	Procent mediu carne macră	Greutate medie carcasă caldă – 2% ( kg)	Preț mediu plătit fermierului (RON / 100 kg)
S	≥ 60	30.422	50,62	62,2	80,7	710,10
E	55 - 59.9	24.786	41,24	58,0	82,9	658,87
U	50 - 54.9	4.226	7,03	53,2	86,5	599,35
R	45 - 49.9	592	0,99	48,3	90,9	547,19
O	40 - 44.9	67	0,11	43,4	91,4	537,37
P	< 40	8	0,01	38,1	88,5	578,65
<b>TOTAL</b>		<b>60.101</b>	<b>100,00</b>	<b>59,6</b>	<b>82,1</b>	<b>678,57</b>

PREȚUL PE PROCENT CARNE MACRĂ AL CARCASELOR  
ÎN SĂPTĂMÂNA 21 - 27 APRILIE 2014

% CARNE MACRĂ	NUMĂR CARCASE	% CUMULATIV DIN TOTAL CARCASE	GREUTATE CALDĂ - 2% (KG)	PREȚ PLĂTIT (RON/ 100 KG. CARCASA CALDĂ - 2%)	% MODIFICARE FAȚĂ DE PREȚ NIVEL REFERINȚĂ
≥ 65	1.756	2,92	79,38	747,04	24,26
64	2.400	6,92	79,75	734,88	22,24
63	4.224	13,94	79,88	724,29	20,48
62	6.429	24,64	80,32	714,54	18,86
61	7.700	37,45	81,17	703,17	16,97
60	7.913	50,62	81,71	690,56	14,87
59	7.284	62,74	82,34	678,60	12,88
58	6.341	73,29	82,68	666,12	10,80
57	4.937	81,50	82,87	652,55	8,55
56	3.676	87,62	83,30	639,50	6,38
55	2.548	91,86	84,38	625,73	4,08
54	1.586	94,50	86,35	608,88	1,28
<b>53</b>	<b>1.095</b>	<b>96,32</b>	<b>86,19</b>	<b>601,18</b>	<b>0,00</b>
52	723	97,52	86,15	595,63	-0,92
51	484	98,33	87,77	585,76	-2,56
50	338	98,89	87,47	576,74	-4,06
49	232	99,28	90,33	562,10	-6,50
48	148	99,52	89,43	553,07	-8,00
47	96	99,68	90,89	538,93	-10,35
46	71	99,80	93,21	525,82	-12,53
≤ 45	120	100,00	92,57	527,86	-12,20
59,6	60.101	100,00	82,14	678,57	12,87

EVOLUTIA SAPTAMANALA A PRETULUI DE PIATA AL CARCASELOR - CLASELE "S" & "E" ÎN ROMANIA

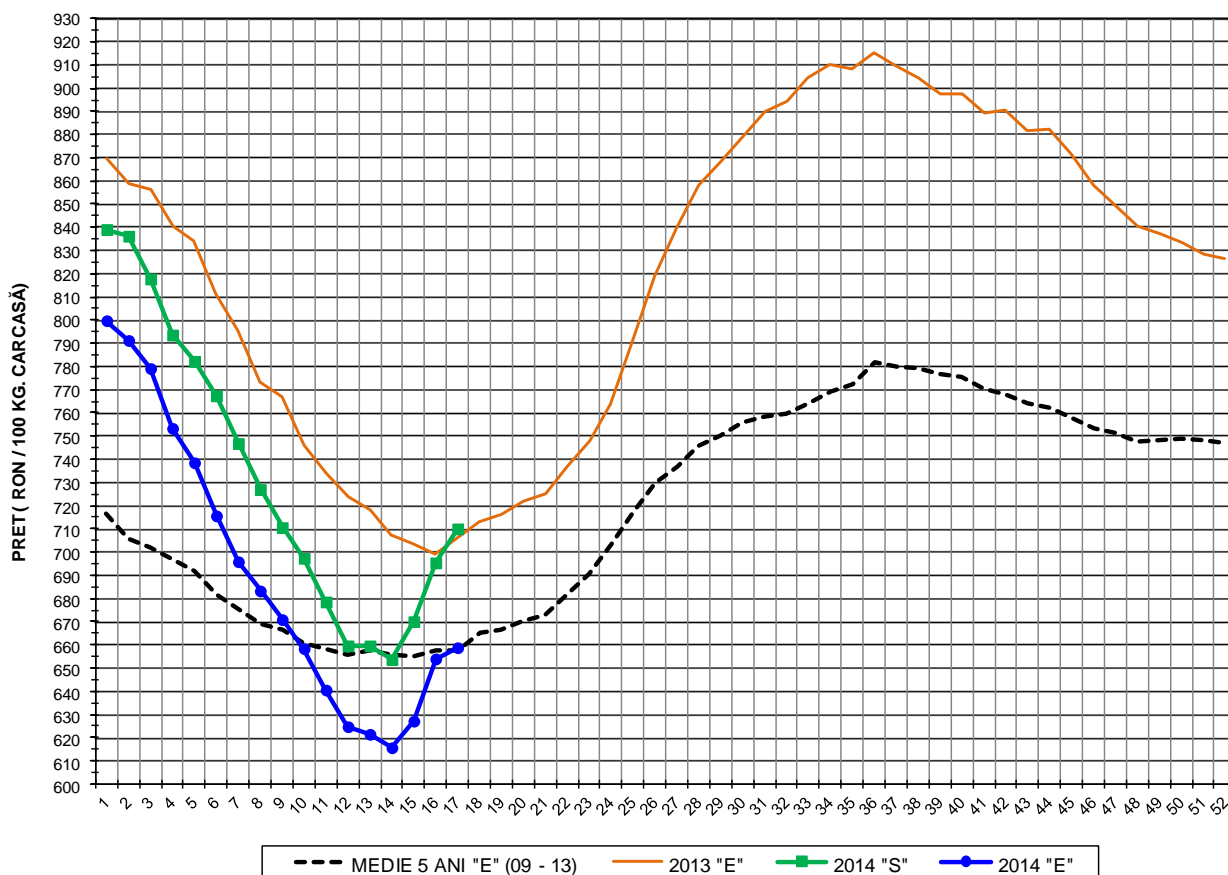

PREȚ NAȚIONAL CARCASE CALITATEA STANDARD - CLASELE "S"& "E"					
CLASA	S17 2014	S17 / S16	S17 / S1	S17 2014 / S17 2013	S17 2014 / MEDIE 5 ANI
S	RON 710,10	2,11%	-15,38%	-	-
E	RON 658,87	0,74%	-17,63%	-6,66%	0,19%

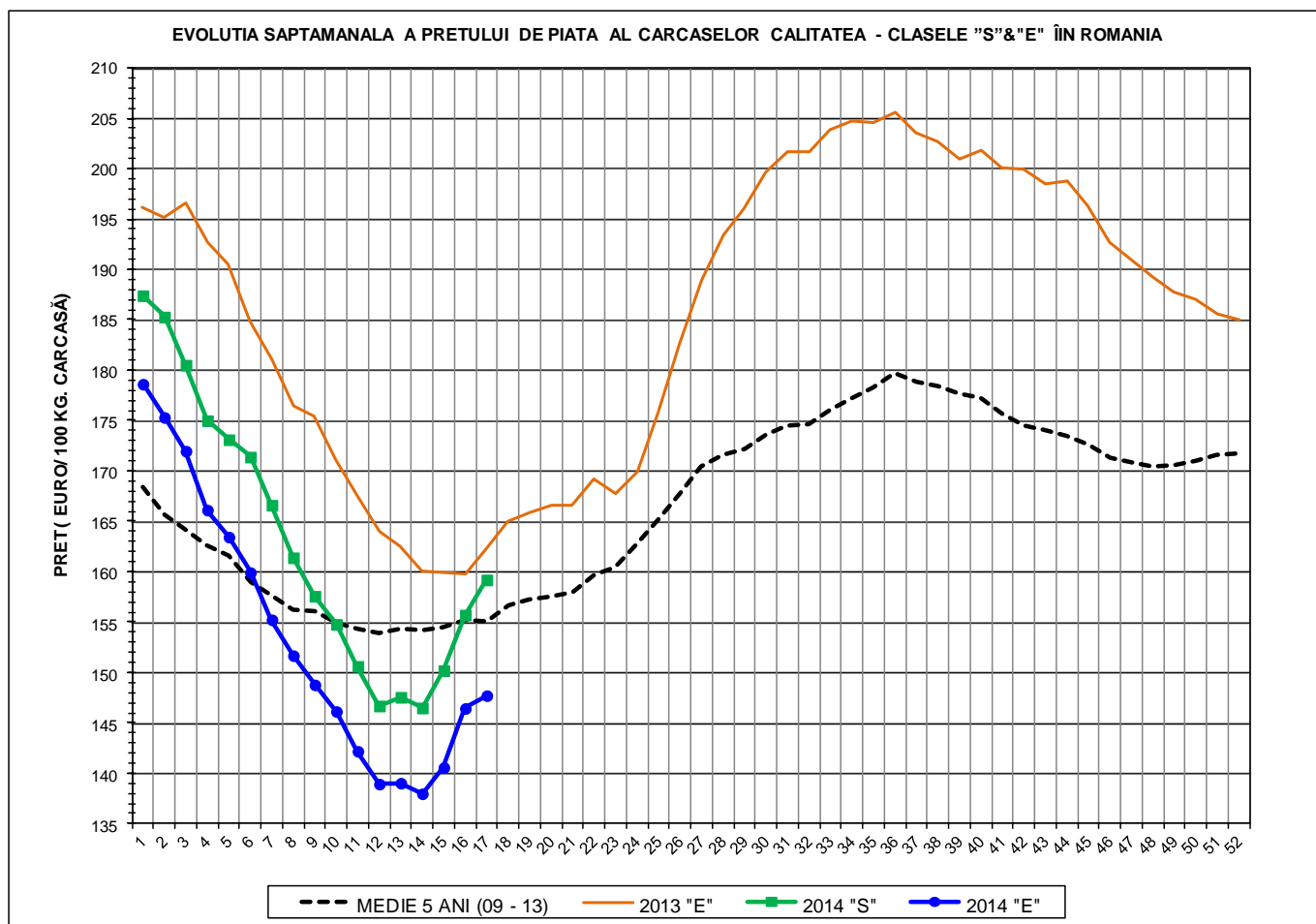

<b>PREȚ NAȚIONAL CARCASE CALITATEA STANDARD - CLASELE "S"&amp;"E"</b>					
<b>CLASA</b>	<b>S17 2014</b>	<b>S17 / S16</b>	<b>S17 / S1</b>	<b>S17 2014 /S17 2013</b>	<b>S17 2014 /MEDIE 5 ANI</b>
<b>S</b>	<b>€ 159,20</b>	<b>2,24%</b>	<b>-15,05%</b>	<b>-</b>	<b>-</b>
<b>E</b>	<b>€ 147,71</b>	<b>0,87%</b>	<b>-17,30%</b>	<b>-8,96%</b>	<b>-4,78%</b>

EVOLUTIA SĂPTĂMÂNALĂ A PREȚULUI CLASA "E" ÎN UE ȘI ÎN CÂTEVA STATE MEMBRE

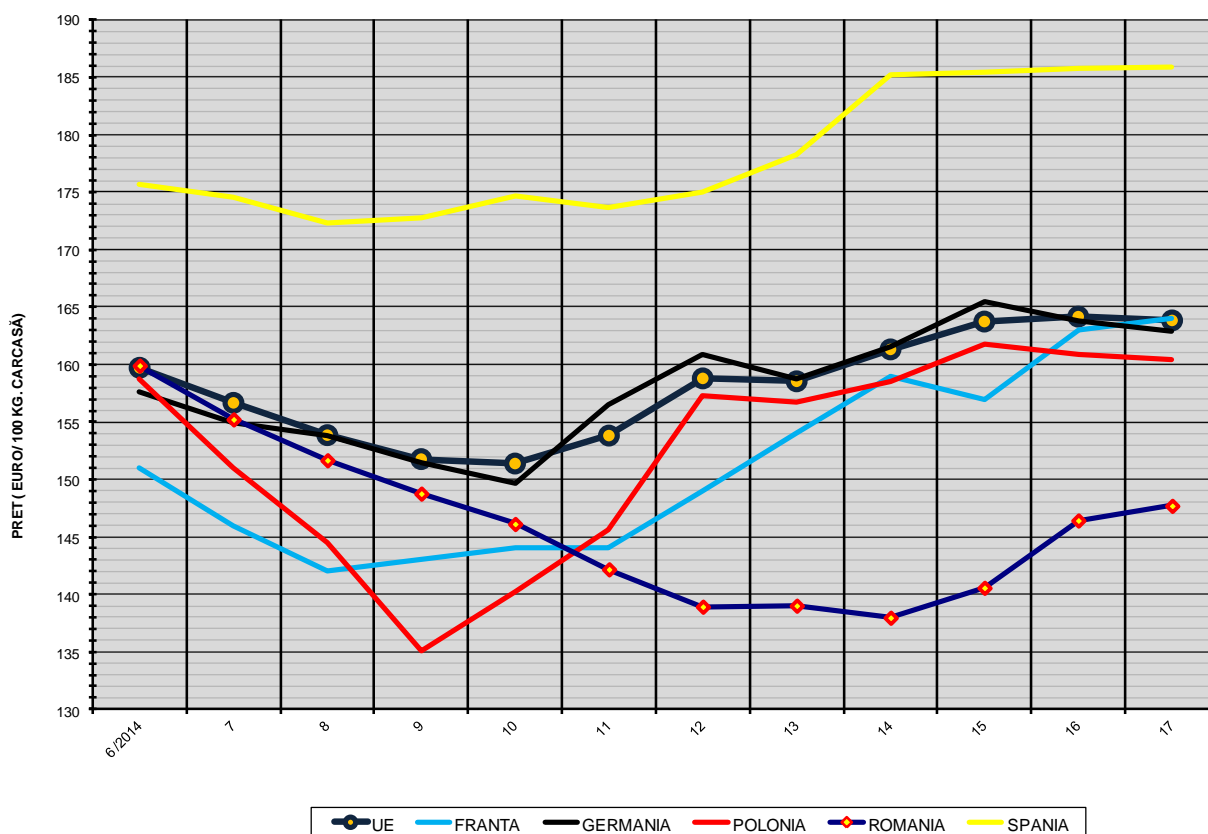

COMPARAȚII DE PREȚURI											
S17 2014 =	UE28	FR	DE	PL	RO	ES	RO - UE28	RO - FR	RO - DE	RO - PL	RO - ES
	€ 163,84	€ 164,00	€ 162,95	€ 160,47	€ 147,71	€ 185,88	-€ 16,13 ( -9,8% )	-€ 16,29 ( -9,9% )	-€ 15,24 ( -9,4% )	-€ 12,76 ( -8,0% )	-€ 38,17 ( -20,5% )

PREȚUL CARCASELOR DIN CLASA "E" ÎN STATELE MEMBRE VERSUS PREȚUL UE (FĂRĂ ITALIA)  
ÎN SĂPTĂMÂNA 21 - 27 APRILIE 2014

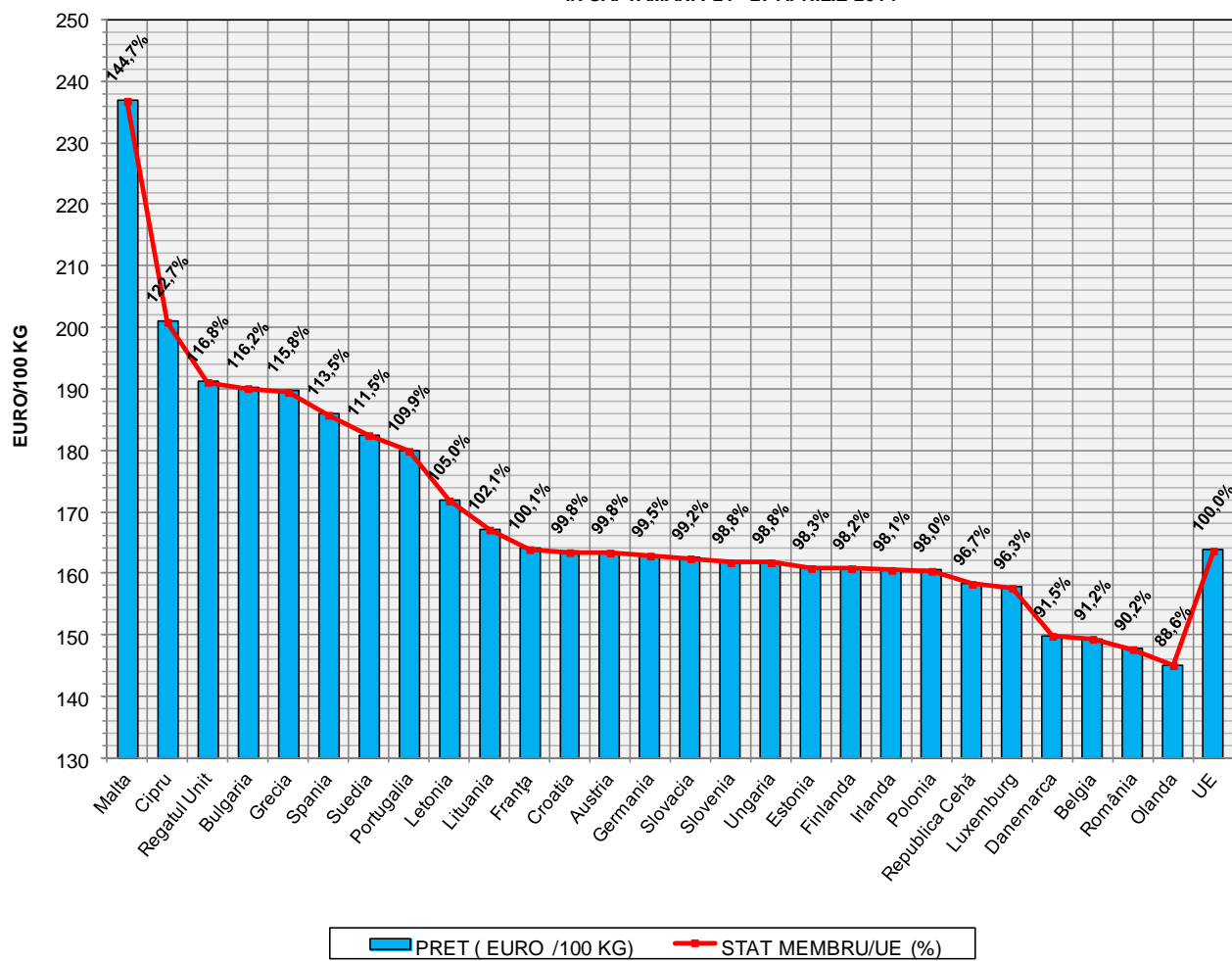

Definiții și notiuni utile:



- ✓ Plata animalelor se face în funcție de procentul de carne macră din greutatea carcasei, conform grilei de prețuri elaborate de Comisia de Clasificare a Carcaselor.
- ✓ Grila de prețuri aplicată la plata carcaselor clasificate de porci este o convenție comercială care stabilește diferențele de preț față de prețul corespunzător unui anumit nivel de referință al carcasei
- ✓ Nivelul de referință al grilei de prețuri se referă la un conținut de 53% carne macră din greutatea carcasei.
- ✓ Orice procent de carne macră peste 53% se bonifică cu 1,5-2% față de prețul negociat pentru nivelul de referință.
- ✓ Orice procent de carne macră sub 53% se reduce cu 1-2% față de prețul negociat pentru nivelul de referință.
- ✓ Prețul pentru nivelul de referință este cel negociat de abator cu fiecare producător.
- ✓ Pentru întocmirea raportului săptămânal național de prețuri sunt luate în considerare numai prețurile individuale ale carcaselor de porcine care au format obiectul unei tranzacții comerciale între abator și furnizor.
- ✓ **Prețul de piață pentru carcasele de porc în România este egal cu media cotațiilor pentru carcasele de porc înregistrate la centrul de cotație Comisia de Clasificare a Carcaselor din București. Prețul de piață se referă la calitatea "standard" (clasele S & E) pentru carcasele între 60 și 120 kg. Comisia Europeană determină săptămânal prețul mediu comunitar pentru carcasele de porci prin ponderarea prețurilor înregistrate în fiecare stat membru cu coeficienții care exprimă mărimea relativă a populației de porci din fiecare stat membru.**