

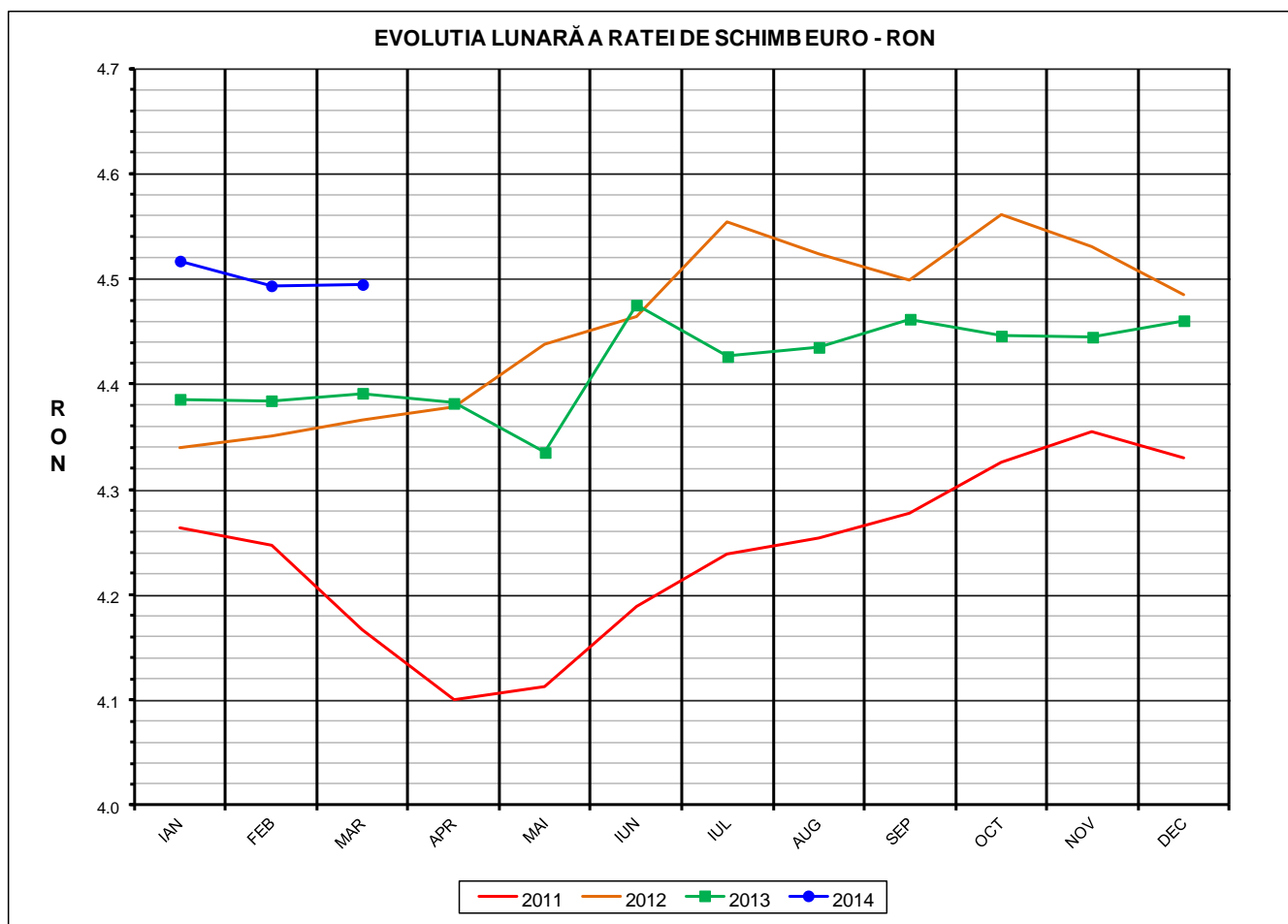

Prețul de piață al carcaselor de porcine

Martie 2014

Prescurtări folosite: LLL / LLL anterioară = variație lunară.
Variațiile lunare, cele față de ianuarie sau anuale, sunt exprimate în %.
La pagina 13 se găsesc definiții și noțiuni utile.



RATA DE SCHIMB EURO - RON			
MAR 2014	MAR / FEB	MAR / IAN	MAR 2014 / MAR 2013
1€ = 4.4949 RON	0.03%	-0.49%	2.35%



Situația carcaselor clasificate în luna martie 2014
în funcție de proveniența porcilor și tipul de preț

Proveniența porcilor sacrificați	Preț	Greutate carcasă caldă	Număr carcasse	% din total carcasse
Cumpărați de către abatoare	de piață	50 - 59 kg	2,979	1.02%
	nefiabil	50 - 120 kg	0	0.00%
	de piață	60 - 120 kg	244,333	83.57%
Producție proprie	intern	50 - 120 kg	32,697	11.18%
Prestări servicii sacrificare	intern	50 -120 kg	12,363	4.23%
TOTAL CARCASE			292,372	100.00%

Prețul de piață al carcaselor de porc
în luna martie 2014

CLASA	% CARNE MACRĂ	Număr carcasse	% din total carcasse	Procent mediu carne macră	Greutate medie carcasă caldă – 2% (kg)	Preț mediu plătit furnizorului (RON / 100 kg)
S	≥ 60	120,277	49.23	62.2	82.5	673.66
E	55 - 59.9	103,319	42.29	57.9	85.4	635.84
U	50 - 54.9	18,563	7.60	53.2	88.2	595.01
R	45 - 49.9	1,960	0.80	48.4	91.4	562.14
O	40 - 44.9	194	0.08	43.1	93.0	531.42
P	< 40	20	0.01	36.3	91.4	542.57
TOTAL		244,333	100.00	59.6	84.2	650.08



PREȚUL PE PROCENT CARNE MACRĂ IN LUNA MARTIE 2014

% CARNE MACRĂ	NUMĂR CARCASA	% CUMULATIV DIN TOTAL CARCASA	GREUTATE CALDĂ - 2% (KG)	PREȚ PLĂTIT (RON/ 100 KG. CARCASA CALDĂ - 2%)	% MODIFICARE FAȚĂ DE PREȚ NIVEL REFERINȚĂ
≥ 65	7,531	3.08	80.22	698.89	17.54
64	9,704	7.05	81.06	692.62	16.49
63	16,383	13.76	81.77	682.24	14.74
62	24,980	23.98	82.25	676.50	13.78
61	30,103	36.30	82.90	668.48	12.43
60	31,576	49.23	83.68	660.59	11.10
59	29,362	61.24	84.51	651.66	9.60
58	26,003	71.89	85.26	641.48	7.89
57	21,297	80.60	85.57	630.90	6.11
56	15,621	87.00	86.24	621.64	4.55
55	11,036	91.51	86.68	611.13	2.78
54	7,052	94.40	87.80	601.40	1.15
53	4,809	96.37	88.16	594.58	0.00
52	3,152	97.66	88.64	592.42	-0.36
51	2,117	98.52	88.15	589.66	-0.83
50	1,433	99.11	89.82	579.09	-2.60
49	798	99.44	91.02	576.59	-3.02
48	553	99.66	91.53	562.05	-5.47
47	301	99.79	91.49	547.91	-7.85
46	202	99.87	92.37	547.74	-7.88
≤ 45	320	100.00	92.32	529.16	-11.00
59.60	244,333	100.00	84.25	650.08	9.34



Prețului mediu ponderat lunar al carcaselor din clasa "S" & "E" în România și în UE

Săptămâna			Nr. Zile (ponderi)	Preț mediu ponderat						preț RO / pret UE28 (%)	
				ROMÂNIA				UE28			
nr	perioada	luna		S		E		S	E	S	E
			EURO / 100 kg	RON / 100 kg	EURO / 100 kg	RON / 100 kg					
9	01 - 02	mar/2014	2	157.58	710.66	148.78	670.97	157.18	151.77	3.69%	-1.97%
10	03 - 09		7	154.79	697.42	146.14	658.45	155.95	151.39	2.18%	-3.47%
11	10 - 16		7	150.62	678.60	142.19	640.60	156.22	153.82	-2.05%	-7.56%
12	17 - 23		7	146.69	659.66	138.94	624.80	161.13	158.80	-7.52%	-12.51%
13	24 - 30		7	147.55	659.65	139.03	621.53	161.54	158.54	-6.80%	-12.31%
14	31		1	146.49	653.74	137.98	615.74	162.14	161.32	-9.15%	-14.47%
Total			31	150.30	675.56	141.92	637.91	158.72	155.57	-5.31%	-8.77%

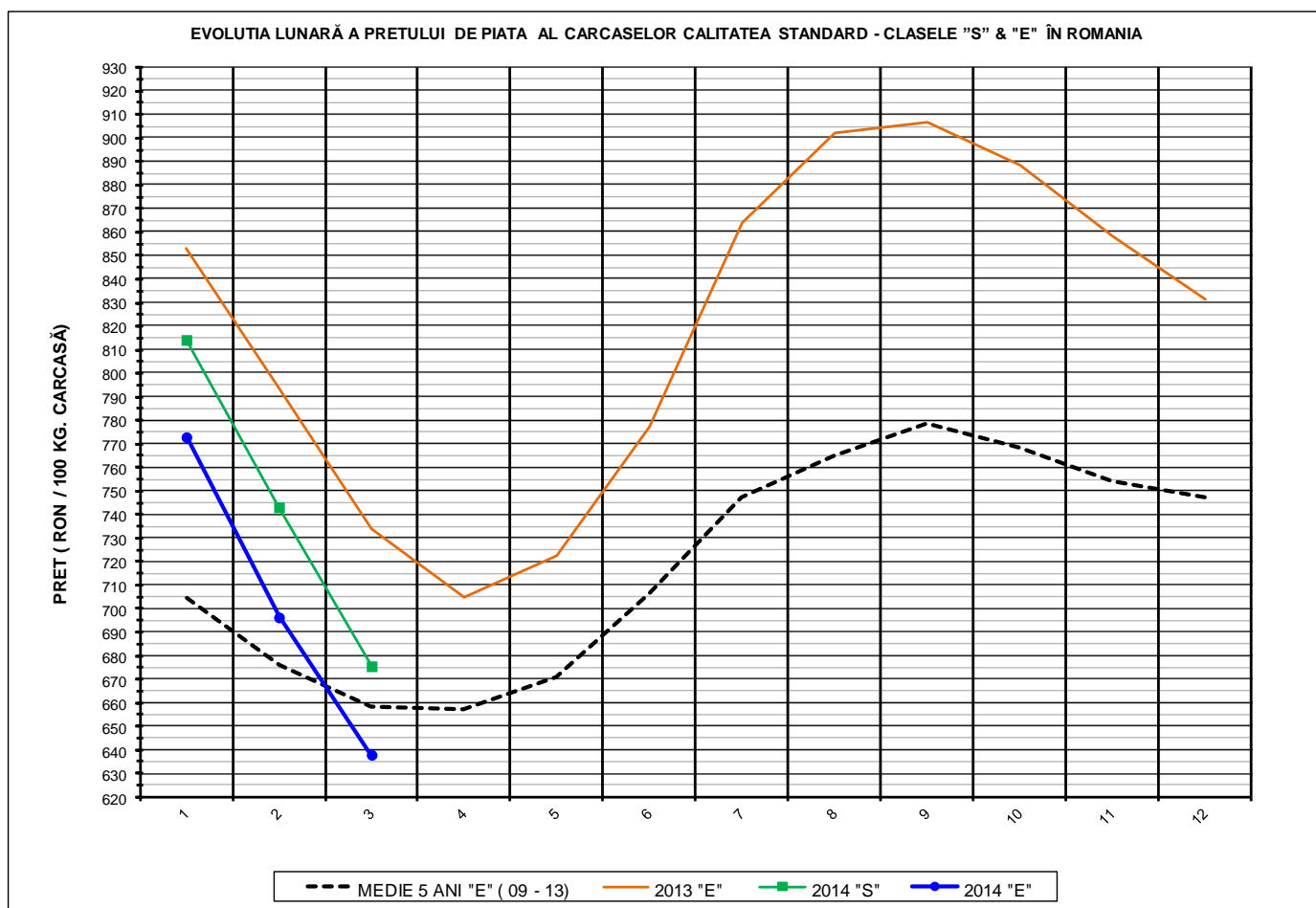

PREȚ NAȚIONAL CARCASE CALITATEA STANDARD - CLASELE "S" & "E"					
CLASA	MAR 2014	MAR / FEB	MAR / IAN	MAR 2014 /MAR 2013	MAR 2014 /MEDIE 5 ANI
S	RON 675.56	-9.09%	-17.03%	-	-
E	RON 637.91	-8.39%	-17.47%	-13.10%	-3.13%

EVOLUTIA LUNARĂ A PRETULUI DE PIATĂ AL CARCASELOR CALITATEA STANDARD - CLASA "E" ÎN ROMANIA

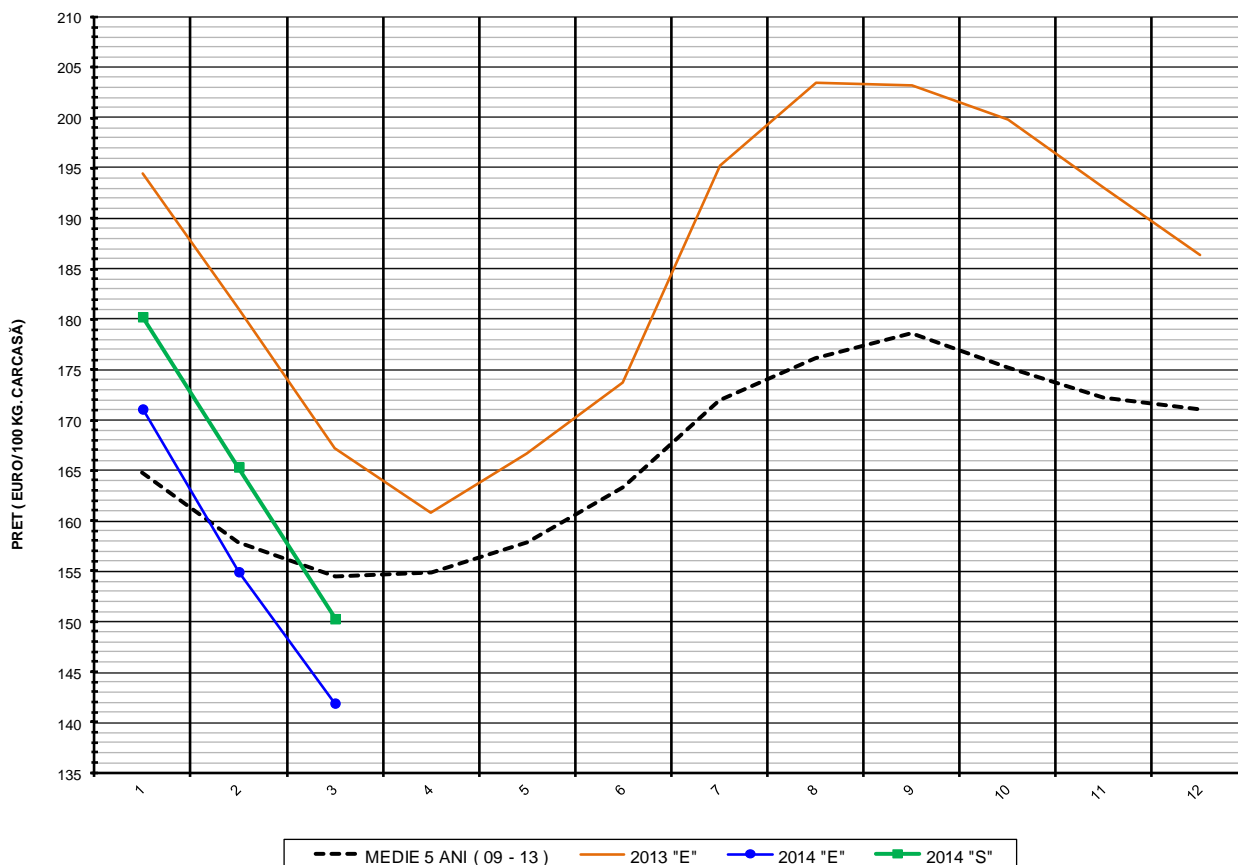

PREȚ NAȚIONAL CARCASE CALITATEA STANDARD - CLASELE "S" & "E"

CLASA	MAR 2014	MAR / FEB	MAR / IAN	MAR 2014 / MAR 2013	MAR 2014 / MEDIE 5 ANI
S	€ 150.30	-9.11%	-16.62%	-	-
E	€ 141.92	-8.41%	-17.06%	-15.10%	-8.11%



EVOLUTIA LUNARĂ A PREȚULUI CLASA "E" ÎN UE ȘI ÎN CÂTEVA STATE MEMBRE

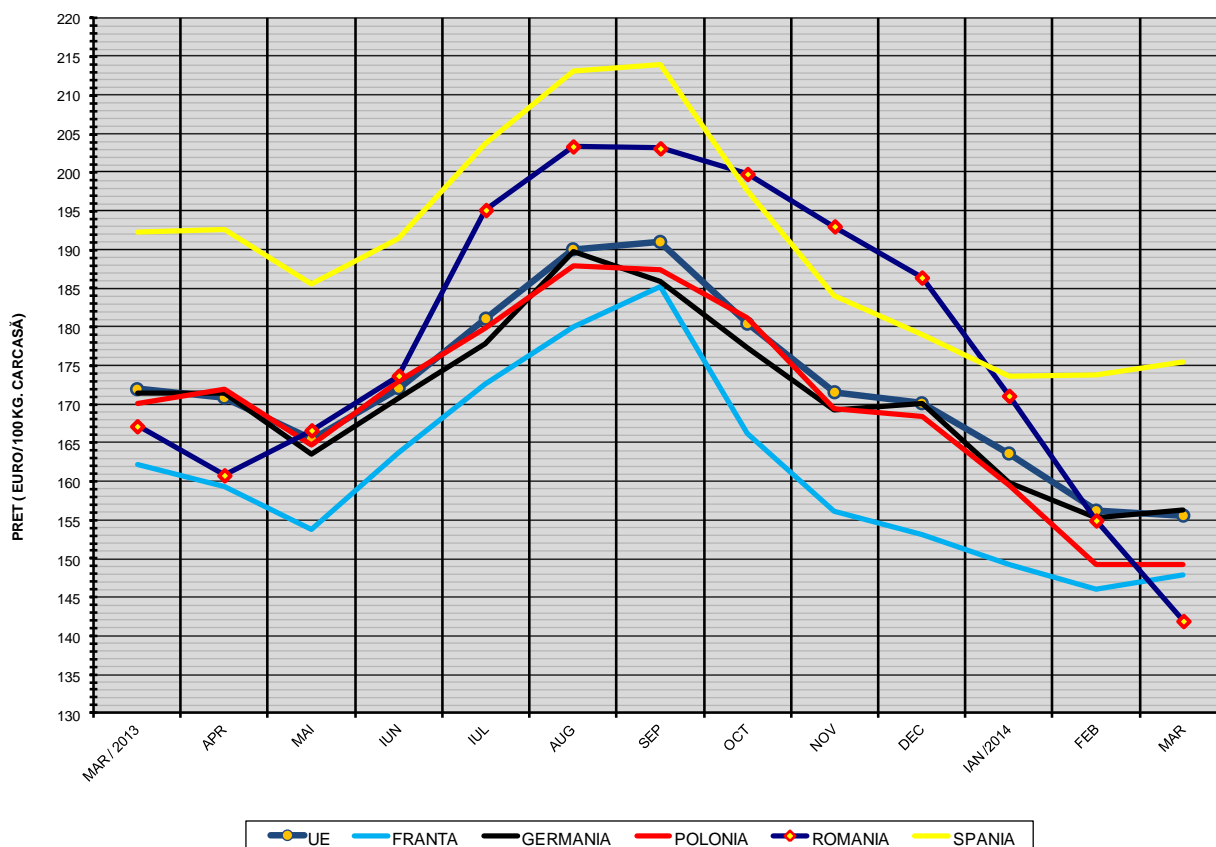

COMPARAȚII DE PREȚURI

mar 2014 =	UE28	FR	DE	PL	RO	ES	RO - UE27	RO - FR	RO - DE	RO - PL	RO - ES
	155.6 €	147.8 €	156.3 €	149.3 €	141.9 €	175.6 €	-13.6 € (-8.8%)	-5.9 € (-4.0%)	-14.4 € (-9.2%)	-7.4 € (-4.9%)	-33.6 € (-19.2%)



Definiții și notiuni utile:

- ✓ Plata animalelor se face în funcție de procentul de carne macră din greutatea carcasei, conform grilei de prețuri elaborate de Comisia de Clasificare a Carcaselor.
- ✓ Grila de prețuri aplicată la plata carcaselor clasificate de porci este o convenție comercială care stabilește diferențele de preț față de prețul corespunzător unui anumit nivel de referință al carcasei
- ✓ Nivelul de referință al grilei de prețuri se referă la un conținut de 53% carne macră din greutatea carcasei.
- ✓ Orice procent de carne macră peste 53% se bonifică cu 1,5-2% față de prețul negociat pentru nivelul de referință.
- ✓ Orice procent de carne macră sub 53% se reduce cu 1-2% față de prețul negociat pentru nivelul de referință.
- ✓ Prețul pentru nivelul de referință este cel negociat de abator cu fiecare producător.
- ✓ Pentru întocmirea raportului săptămânal național de prețuri sunt luate în considerare numai prețurile individuale ale carcaselor de porcine care au format obiectul unei tranzacții comerciale între abator și furnizor.
- ✓ **Prețul de piață pentru carcasele de porc în România este egal cu media cotațiilor pentru carcasele de porc înregistrate la centrul de cotație Comisia de Clasificare a Carcaselor din București. Prețul de piață se referă la calitatea "standard" (clasele S & E) pentru carcasele între 60 și 120 kg. Comisia Europeană determină săptămânal prețul mediu comunitar pentru carcasele de porci prin ponderarea prețurilor înregistrate în fiecare stat membru cu coeficienții care exprimă mărimea relativă a populației de porci din fiecare stat membru.**