



Prețul de piață al carcaselor de porcine

Săptămâna 15 (07 – 13 aprilie 2014)

Prescurtări folosite: Sn = săptămâna numărul din anul calendaristic.

Sn / Sn-1 = variație săptămânală.

Variațiile săptămânale, cele față de săptămâna 1 sau anuale, sunt exprimate în %.

La pagina 14 se găsesc definiții și noțiuni utile.

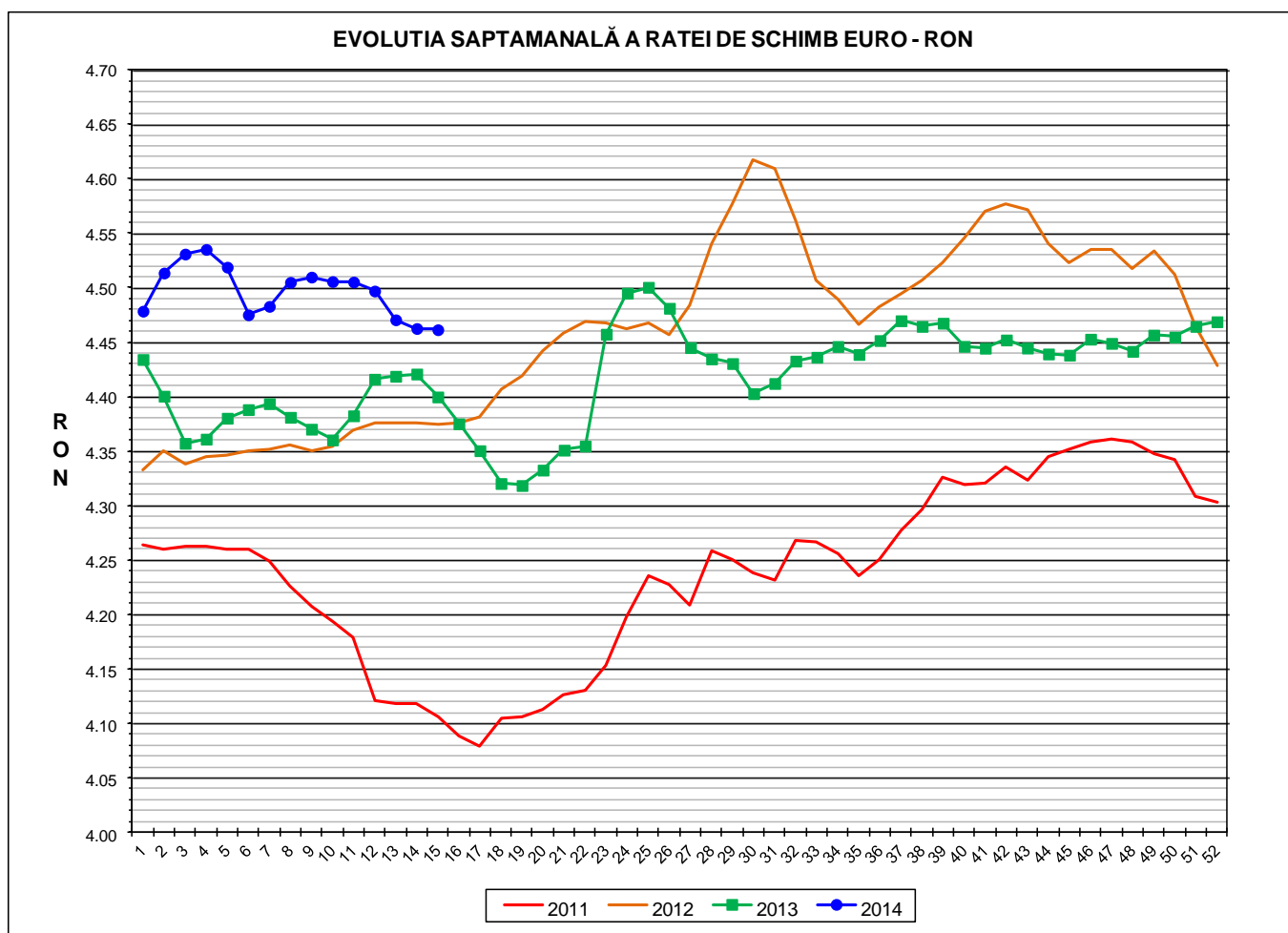

RATA DE SCHIMB EURO - RON			
S15 2014	S15 / S14	S15 / S1	S15 2014 / S15 2013
1€ = 4.4615 RON	-0.02%	-0.38%	1.40%



Situația carcaselor clasificate în săptămâna 07 - 13 aprilie 2014
în funcție de proveniența porcilor și tipul de preț

Proveniența porcilor sacrificați	Preț	Greutate carcasă caldă	Număr carcuse	% din total carcuse
Cumpărați de către abatoare	de piață	50- 59 kg	1,527	1.57%
	nefiabil	50 - 120 kg	0	0.00%
	de piață	60 - 120 kg	82,256	84.82%
Ferme proprii ale abatoarelor	intern	50 - 120 kg	9,017	9.30%
Prestări servicii sacrificare	intern	50 -120 kg	4,179	4.31%
TOTAL CARCUSE CLASIFICATE			96,979	100.00%

Prețul de piață al carcaselor de porc
în săptămâna 07 - 13 aprilie 2014

CLASA	% CARNE MACRĂ	Număr carcuse	% din total carcuse	Procent mediu carne macră	Greutate medie carcasă caldă – 2% (kg)	Preț mediu plătit fermierului (RON / 100 kg)
S	≥ 60	39,049	47.47	62.2	81.2	670.11
E	55 - 59.9	36,032	43.80	57.9	83.9	627.20
U	50 - 54.9	6,434	7.82	53.2	86.9	579.49
R	45 - 49.9	665	0.81	48.4	90.5	536.28
O	40 - 44.9	68	0.08	43.1	93.4	507.87
P	< 40	8	0.01	36.1	92.0	528.66
TOTAL		82,256	100.00	59.5	82.9	642.30

PREȚUL PE PROCENT CARNE MACRĂ AL CARCASELOR
ÎN SĂPTĂMÂNA 07 - 13 APRILIE 2014

% CARNE MACRĂ	NUMĂR CARCASE	% CUMULATIV DIN TOTAL CARCASE	GREUTATE CALDĂ - 2% (KG)	PREȚ PLĂTIT (RON/ 100 KG. CARCASA CALDĂ - 2%)	% MODIFICARE FAȚĂ DE PREȚ NIVEL REFERINȚĂ
≥ 65	2,393	2.91	79.56	697.95	20.33
64	3,149	6.74	79.36	692.61	19.41
63	5,399	13.30	80.34	682.16	17.61
62	7,819	22.81	80.77	673.48	16.11
61	9,724	34.63	81.65	664.30	14.53
60	10,565	47.47	82.28	654.40	12.83
59	10,262	59.95	83.01	644.23	11.07
58	8,784	70.63	84.03	632.77	9.10
57	7,499	79.74	84.08	623.10	7.43
56	5,547	86.49	84.36	612.05	5.52
55	3,940	91.28	84.92	600.41	3.52
54	2,522	94.34	86.23	588.44	1.45
53	1,585	96.27	86.68	580.01	0.00
52	1,154	97.67	87.41	574.69	-0.92
51	682	98.50	88.11	566.63	-2.31
50	491	99.10	88.56	561.99	-3.11
49	266	99.42	90.01	550.18	-5.14
48	200	99.67	91.57	535.71	-7.64
47	104	99.79	92.17	523.25	-9.79
46	58	99.86	88.70	516.90	-10.88
≤ 45	113	100.00	91.25	508.73	-12.29
59.5	82,256	100.00	82.89	642.30	10.74

EVOLUTIA SAPTAMANALA A PRETULUI DE PIATA AL CARCASELOR - CLASELE "S" & "E" ÎN ROMANIA

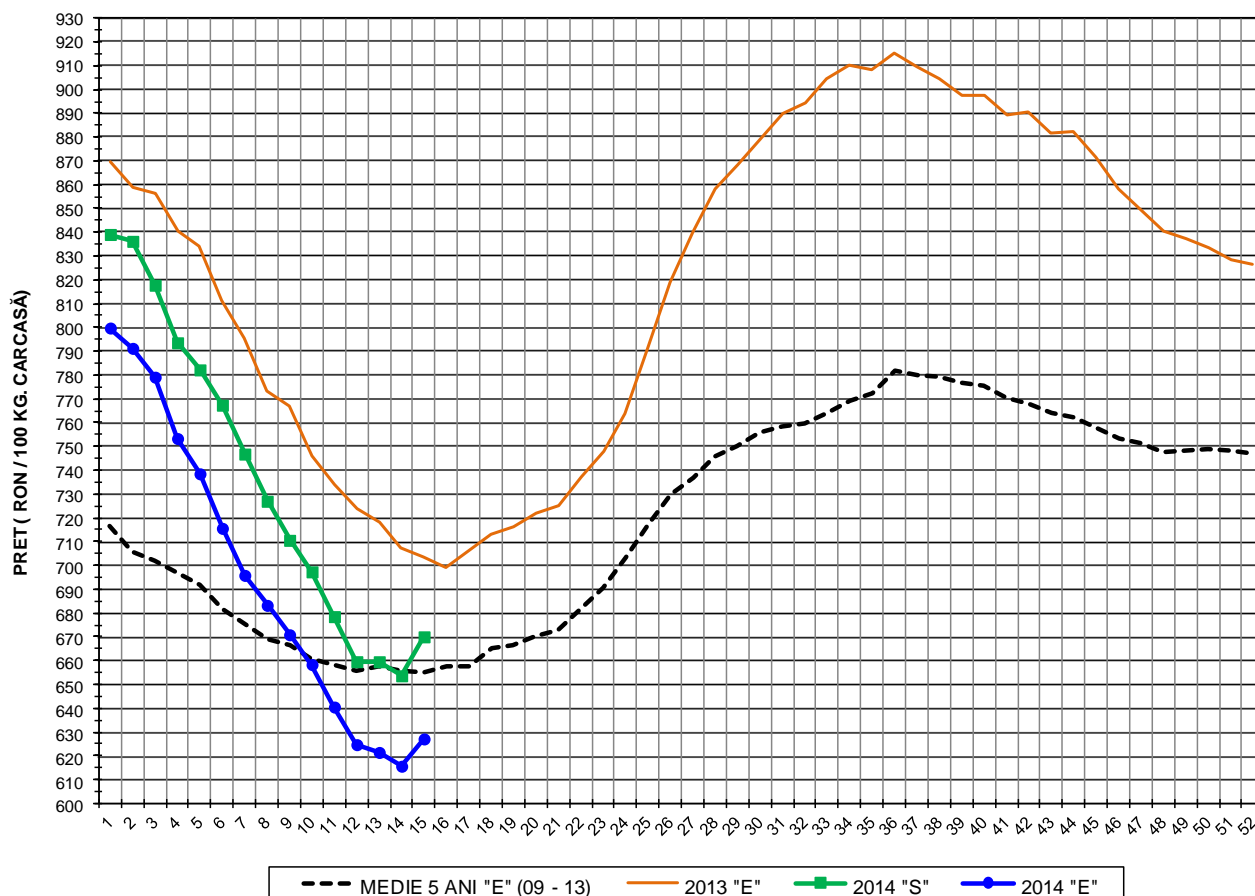

PREȚ NAȚIONAL CARCASE CALITATEA STANDARD - CLASELE "S" & "E"					
CLASA	S15 2014	S15 / S14	S15 / S1	S15 2014 / S15 2013	S15 2014 / MEDIE 5 ANI
S	RON 670.11	2.50%	-20.15%	-	-
E	RON 627.20	1.86%	-21.59%	-10.86%	-4.28%

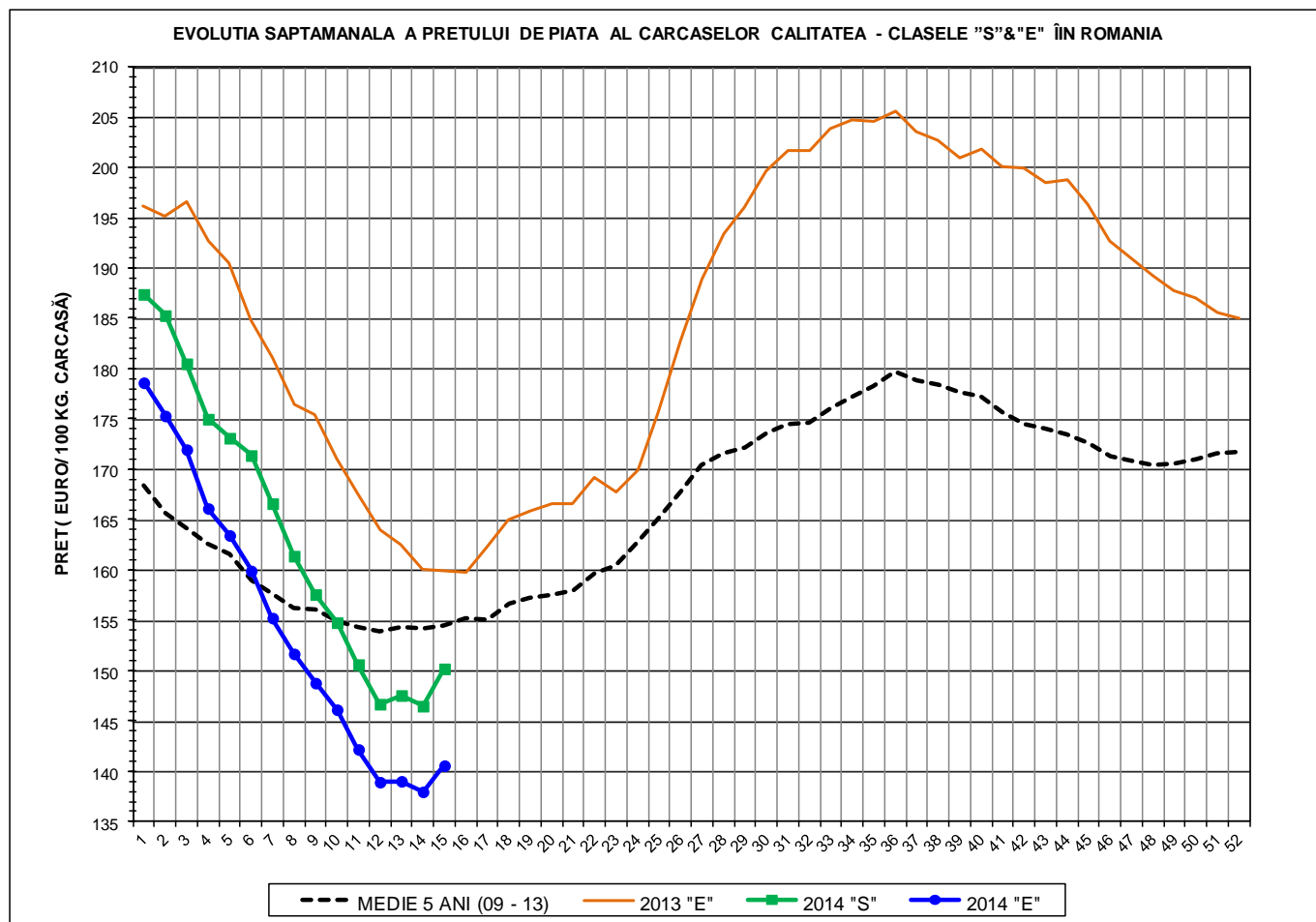

PREȚ NAȚIONAL CARCASE CALITATEA STANDARD - CLASELE "S"&"E"					
CLASA	S15 2014	S15 / S14	S15 / S1	S15 2014 /S15 2013	S15 2014 /MEDIE 5 ANI
S	€ 150.20	2.53%	-19.85%	-	-
E	€ 140.58	1.89%	-21.30%	-12.10%	-9.03%



EVOLUTIA SĂPTĂMÂNĂLĂ A PREȚULUI CLASA "E" ÎN UE ȘI ÎN CÂTEVA STATE MEMBRE

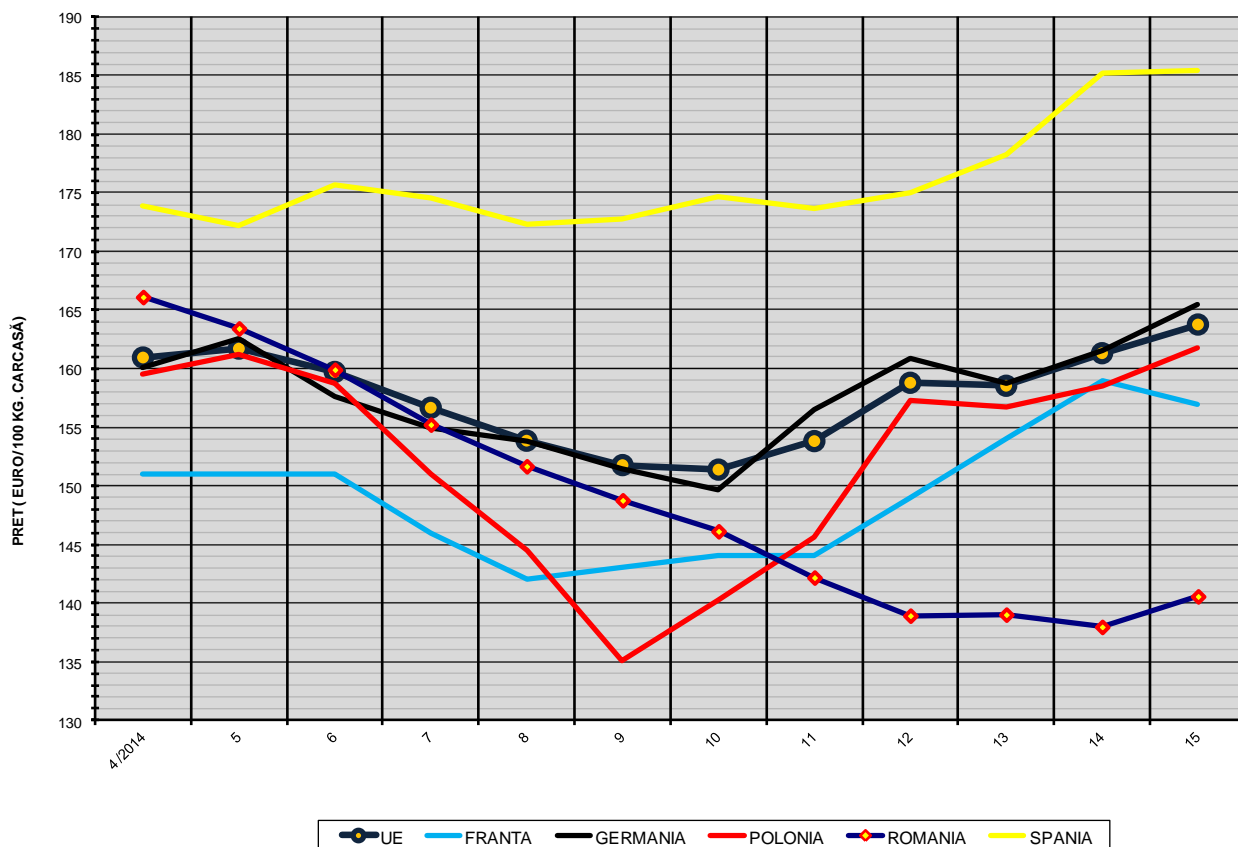

COMPARAȚII DE PREȚURI

S15 2014 =	UE28	FR	DE	PL	RO	ES	RO - UE28	RO - FR	RO - DE	RO - PL	RO - ES
	€ 163.77	€ 157.00	€ 165.49	€ 161.73	€ 140.58	€ 185.48	-€ 23.19 (-14.2%)	-€ 16.42 (-10.5%)	-€ 24.91 (-15.1%)	-€ 21.15 (-13.1%)	-€ 44.90 (-24.2%)



PREȚUL CARCASELOR DIN CLASA "E" ÎN STATELE MEMBRU VERSUS PREȚUL UE (FĂRĂ ITALIA)
ÎN SĂPTĂMÂNA 07 - 13 APRILIE 2014

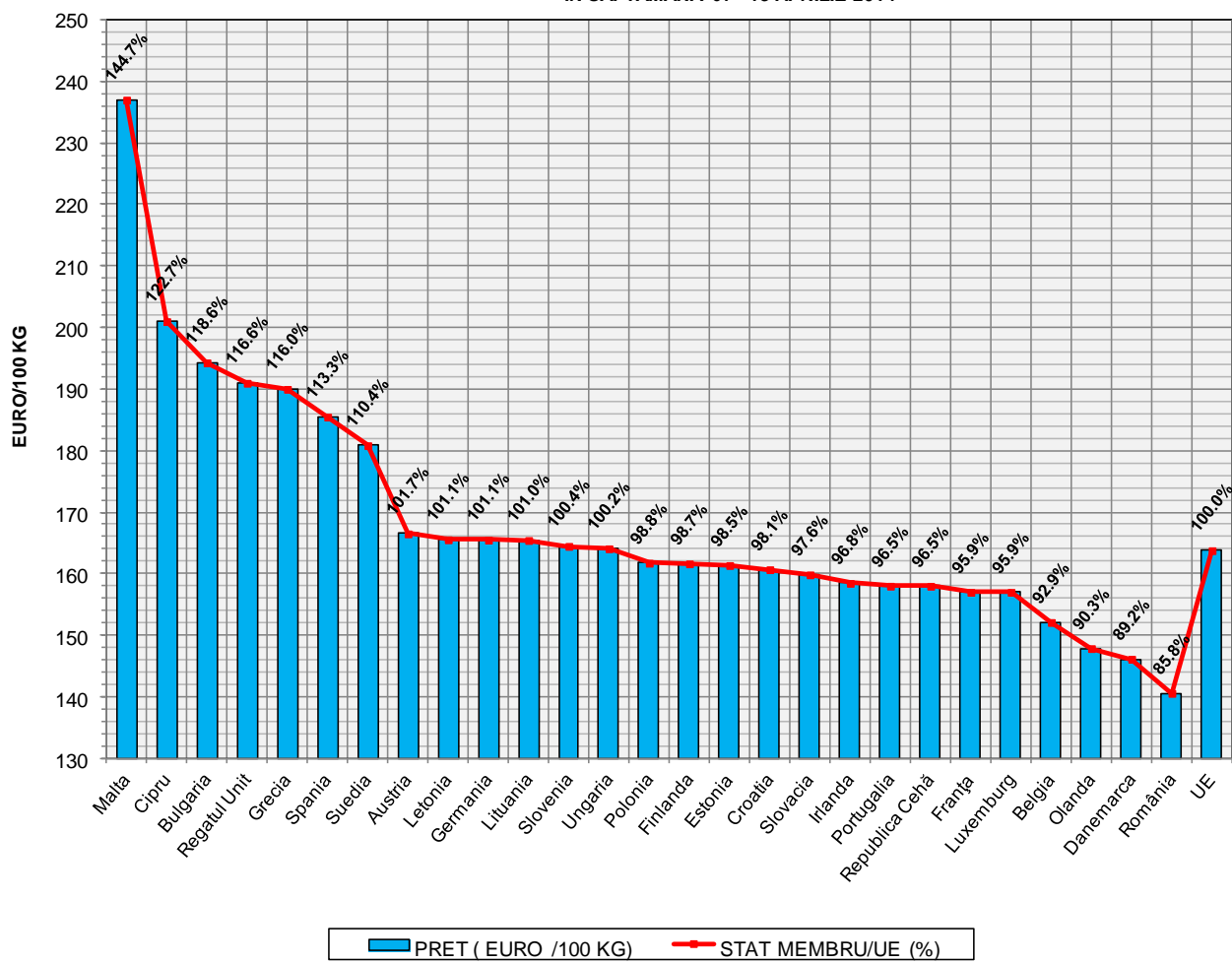



Definiții și notiuni utile:

- ✓ Plata animalelor se face în funcție de procentul de carne macră din greutatea carcasei, conform grilei de prețuri elaborate de Comisia de Clasificare a Carcaselor.
- ✓ Grila de prețuri aplicată la plata carcaselor clasificate de porci este o convenție comercială care stabilește diferențele de preț față de prețul corespunzător unui anumit nivel de referință al carcasei
- ✓ Nivelul de referință al grilei de prețuri se referă la un conținut de 53% carne macră din greutatea carcasei.
- ✓ Orice procent de carne macră peste 53% se bonifică cu 1,5-2% față de prețul negociat pentru nivelul de referință.
- ✓ Orice procent de carne macră sub 53% se reduce cu 1-2% față de prețul negociat pentru nivelul de referință.
- ✓ Prețul pentru nivelul de referință este cel negociat de abator cu fiecare producător.
- ✓ Pentru întocmirea raportului săptămânal național de prețuri sunt luate în considerare numai prețurile individuale ale carcaselor de porcine care au format obiectul unei tranzacții comerciale între abator și furnizor.
- ✓ **Prețul de piață pentru carcasele de porc în România este egal cu media cotațiilor pentru carcasele de porc înregistrate la centrul de cotație Comisia de Clasificare a Carcaselor din București. Prețul de piață se referă la calitatea "standard" (clasele S & E) pentru carcasele între 60 și 120 kg. Comisia Europeană determină săptămânal prețul mediu comunitar pentru carcasele de porci prin ponderarea prețurilor înregistrate în fiecare stat membru cu coeficienții care exprimă mărimea relativă a populației de porci din fiecare stat membru.**