



Prețul de piață al carcaselor de porcine Săptămâna 14 (31 martie – 06 aprilie 2014)

Prescurtări folosite: Sn = săptămâna numărul din anul calendaristic.

S_n / S_{n-1} = variație săptămânală.

Variațiile săptămânale, cele față de săptămâna 1 sau anuale, sunt exprimate în %.

La pagina 14 se găsesc definiții și noțiuni utile.

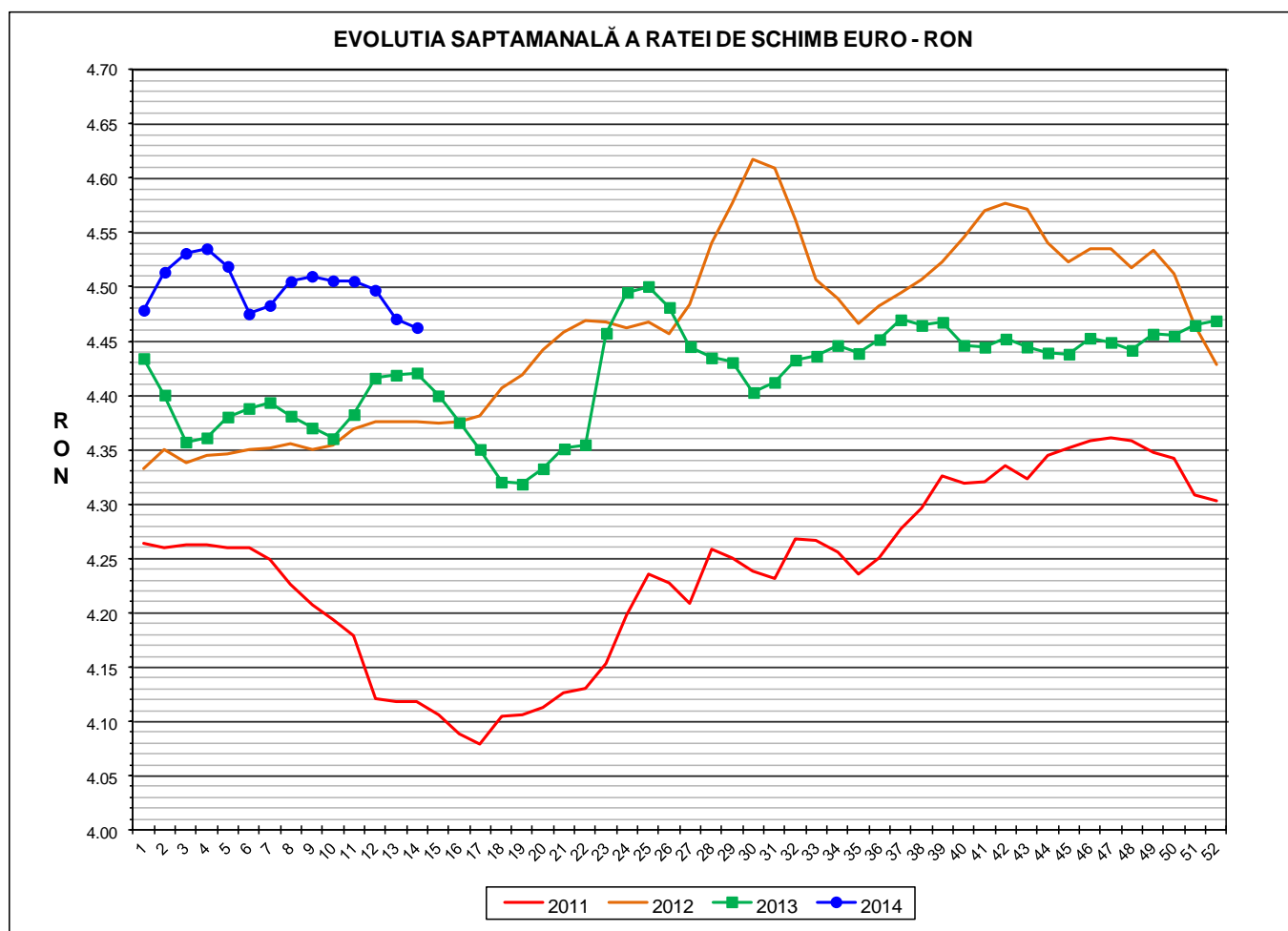

RATA DE SCHIMB EURO - RON			
S14 2014	S14 / S13	S14 / S1	S14 2014 / S14 2013
1€ = 4.4626 RON	-0.18%	-0.36%	0.95%



Situația carcaselor clasificate în săptămâna 31 martie - 06 aprilie 2014
în funcție de proveniența porcilor și tipul de preț

Proveniența porcilor sacrificați	Preț	Greutate carcasă caldă	Număr carcuse	% din total carcuse
Cumpărați de către abatoare	de piață	50- 59 kg	888	1.17%
	nefiabil	50 - 120 kg	0	0.00%
	de piață	60 - 120 kg	63,449	83.44%
Ferme proprii ale abatoarelor	intern	50 - 120 kg	8,032	10.56%
Prestări servicii sacrificare	intern	50 -120 kg	3,677	4.84%
TOTAL CARCUSE CLASIFICATE			76,046	100.00%

Prețul de piață al carcaselor de porc
în săptămâna 31 martie - 06 aprilie 2014

CLASA	% CARNE MACRĂ	Număr carcuse	% din total carcuse	Procent mediu carne macră	Greutate medie carcasă caldă – 2% (kg)	Preț mediu plătit fermierului (RON / 100 kg)
S	≥ 60	33,159	52.26	62.3	81.2	653.74
E	55 - 59.9	25,549	40.27	58.0	84.2	615.74
U	50 - 54.9	4,260	6.71	53.2	87.6	573.10
R	45 - 49.9	423	0.67	48.2	90.6	535.50
O	40 - 44.9	41	0.06	43.1	88.8	523.04
P	< 40	17	0.03	36.8	76.7	757.81
TOTAL		63,449	100.00	59.8	82.9	631.56

PREȚUL PE PROCENT CARNE MACRĂ AL CARCASELOR
ÎN SĂPTĂMÂNA 31 MARTIE - 06 APRILIE 2014

% CARNE	NUMĂR	% CUMULATIV	GREUTATE	PREȚ PLĂTIT (RON/	% MODIFICARE
		DIN TOTAL	CALDĂ - 2%	100 KG. CARCASA	FAȚĂ DE PREȚ
MACRĂ	CARCASE	CARCASE	(KG)	CALDĂ - 2%)	NIVEL REFERINȚĂ
≥ 65	2,447	3.86	79.94	681.16	18.54
64	2,910	8.44	79.80	671.83	16.92
63	4,691	15.84	80.55	662.53	15.30
62	6,927	26.75	80.83	655.33	14.05
61	7,952	39.29	81.76	647.35	12.66
60	8,232	52.26	82.40	639.54	11.30
59	7,464	64.02	83.12	631.06	9.82
58	6,492	74.26	84.28	620.85	8.04
57	5,199	82.45	84.39	610.82	6.30
56	3,852	88.52	84.85	601.29	4.64
55	2,542	92.53	85.70	590.88	2.83
54	1,636	95.11	87.19	580.72	1.06
53	1,092	96.83	87.44	574.62	0.00
52	733	97.98	88.44	568.28	-1.10
51	471	98.72	87.88	562.65	-2.08
50	328	99.24	87.87	556.17	-3.21
49	161	99.50	90.05	551.92	-3.95
48	120	99.68	91.06	536.17	-6.69
47	61	99.78	91.54	525.18	-8.60
46	38	99.84	91.09	515.11	-10.36
≤ 45	101	100.00	87.02	550.00	-4.28
59.8	63,449	100.00	82.92	631.56	9.91

EVOLUTIA SAPTAMANALA A PRETULUI DE PIATA AL CARCASELOR - CLASELE "S" & "E" ÎN ROMANIA

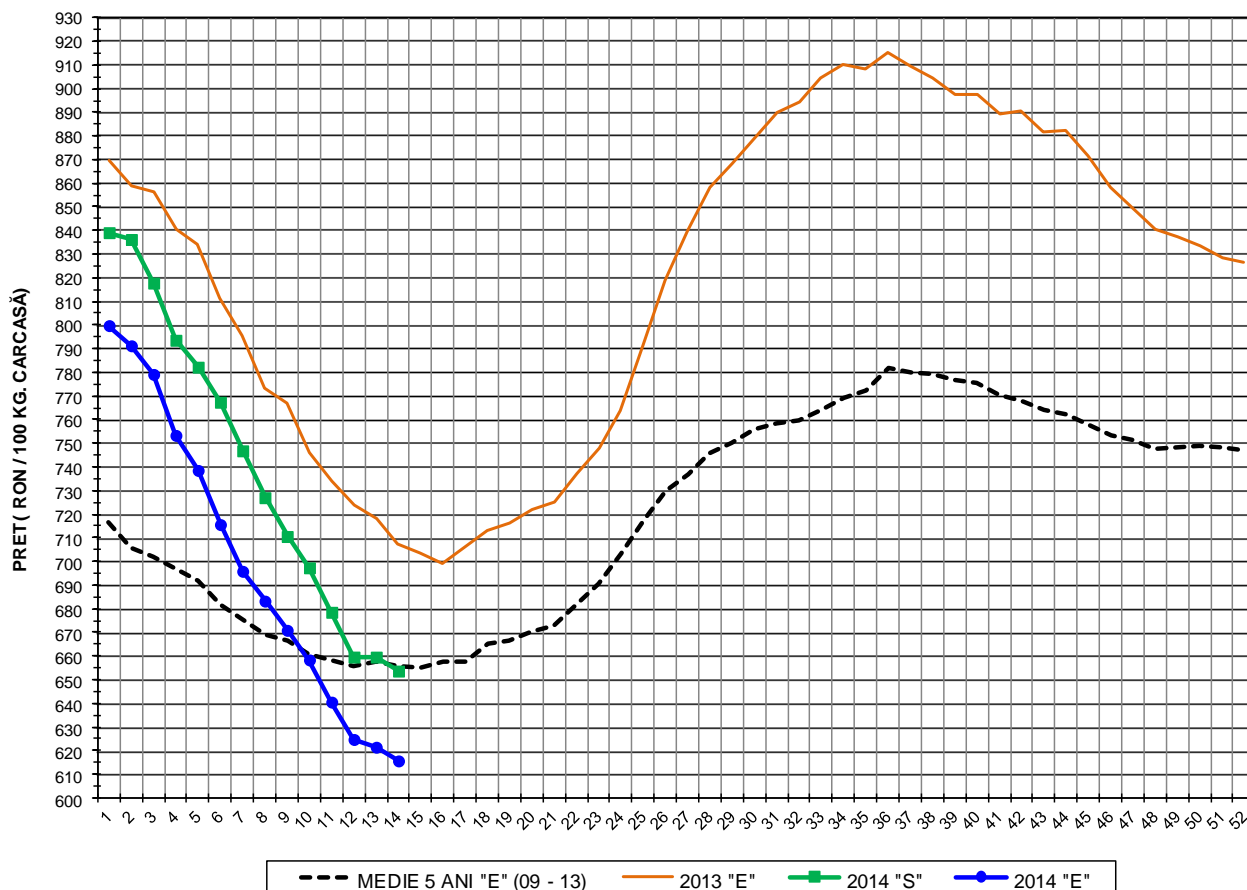

PREȚ NAȚIONAL CARCASE CALITATEA STANDARD - CLASELE "S" & "E"

CLASA	S14 2014	S14 / S13	S14 / S1	S14 2014 /S14 2013	S14 2014 /MEDIE 5 ANI
S	RON 653.74	-0.90%	-22.10%	-	-
E	RON 615.74	-0.93%	-23.02%	-12.97%	-6.11%



EVOLUTIA SAPTAMANALA A PRETULUI DE PIATA AL CARCASELOR CALITATEA - CLASELE "S"&"E" ÎN ROMANIA

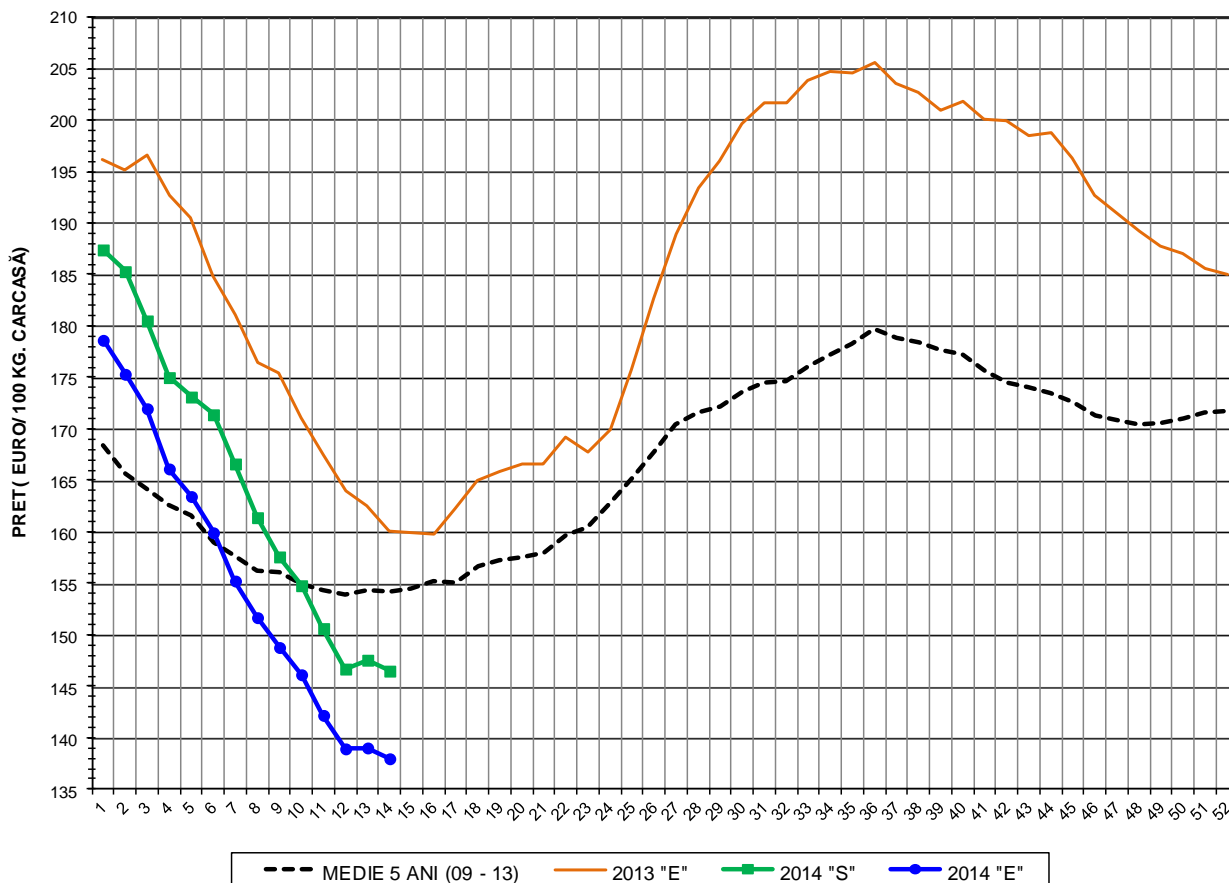

PREȚ NAȚIONAL CARCASE CALITATEA STANDARD - CLASELE "S"&"E"

CLASA	S14 2014	S14 / S13	S14 / S1	S14 2014 / S14 2013	S14 2014 / MEDIE 5 ANI
S	€ 146.49	-0.72%	-21.83%	-	-
E	€ 137.98	-0.75%	-22.75%	-13.79%	-10.49%



EVOLUTIA SĂPTĂMÂNALĂ A PREȚULUI CLASA "E" ÎN UE ȘI ÎN CÂTEVA STATE MEMBRE

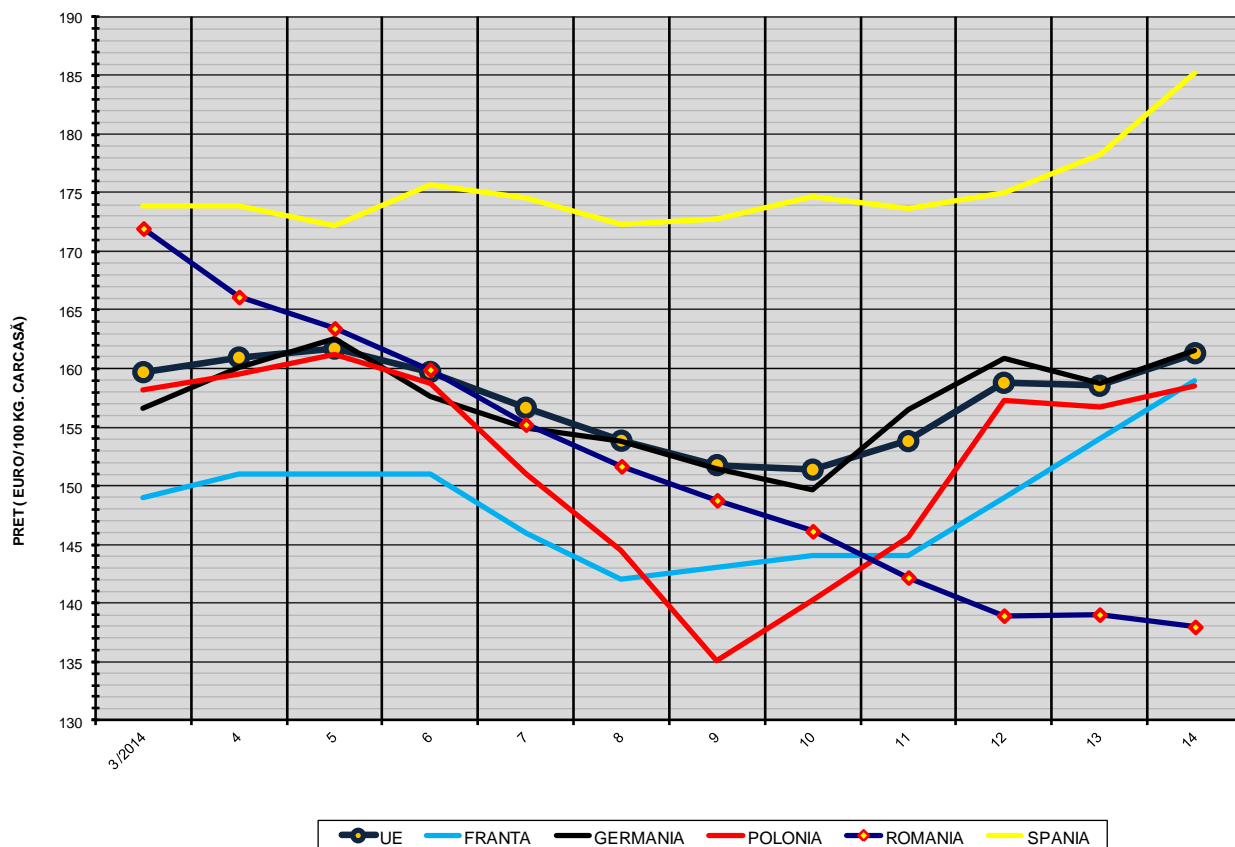

COMPARAȚII DE PREȚURI

S14 2014 =	UE28	FR	DE	PL	RO	ES	RO - UE28	RO - FR	RO - DE	RO - PL	RO - ES
	€ 161.32	€ 159.00	€ 161.59	€ 158.56	€ 137.98	€ 185.20	-€ 23.34 (-14.5%)	-€ 21.02 (-13.2%)	-€ 23.61 (-14.6%)	-€ 20.58 (-13.0%)	-€ 47.22 (-25.5%)



PREȚUL CARCASELOR DIN CLASA "E" ÎN STATELE MEMBRE VERSUS PREȚUL UE (FĂRĂ ITALIA)
ÎN SĂPTĂMÂNA 31 MARTIE - 06 APRILIE 2014

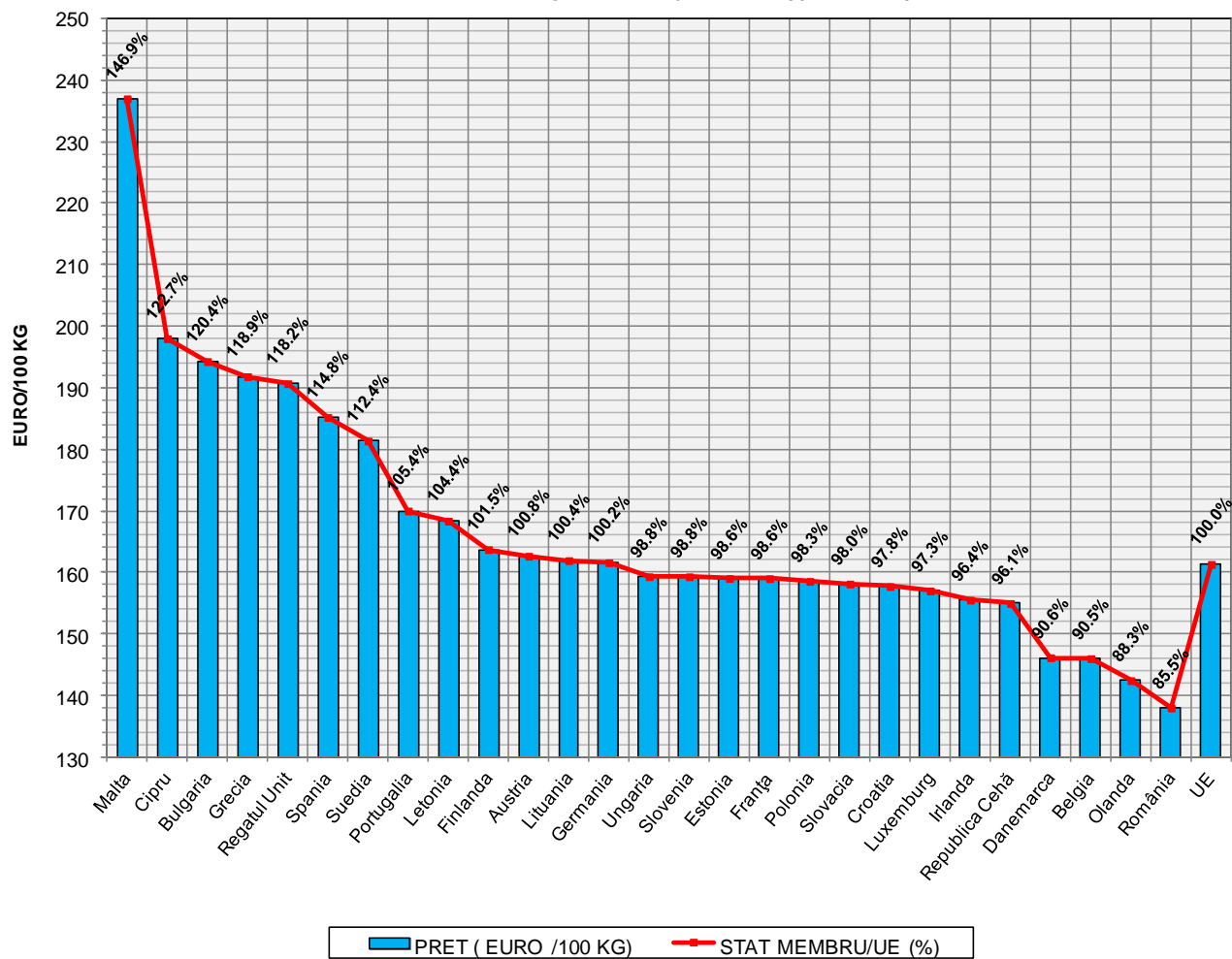



Definiții și notiuni utile:

- ✓ Plata animalelor se face în funcție de procentul de carne macră din greutatea carcasei, conform grilei de prețuri elaborate de Comisia de Clasificare a Carcaselor.
- ✓ Grila de prețuri aplicată la plata carcaselor clasificate de porci este o convenție comercială care stabilește diferențele de preț față de prețul corespunzător unui anumit nivel de referință al carcasei
- ✓ Nivelul de referință al grilei de prețuri se referă la un conținut de 53% carne macră din greutatea carcasei.
- ✓ Orice procent de carne macră peste 53% se bonifică cu 1,5-2% față de prețul negociat pentru nivelul de referință.
- ✓ Orice procent de carne macră sub 53% se reduce cu 1-2% față de prețul negociat pentru nivelul de referință.
- ✓ Prețul pentru nivelul de referință este cel negociat de abator cu fiecare producător.
- ✓ Pentru întocmirea raportului săptămânal național de prețuri sunt luate în considerare numai prețurile individuale ale carcaselor de porcine care au format obiectul unei tranzacții comerciale între abator și furnizor.
- ✓ **Prețul de piață pentru carcasele de porc în România este egal cu media cotațiilor pentru carcasele de porc înregistrate la centrul de cotație Comisia de Clasificare a Carcaselor din București. Prețul de piață se referă la calitatea "standard" (clasele S & E) pentru carcasele între 60 și 120 kg. Comisia Europeană determină săptămânal prețul mediu comunitar pentru carcasele de porci prin ponderarea prețurilor înregistrate în fiecare stat membru cu coeficienții care exprimă mărimea relativă a populației de porci din fiecare stat membru.**