



Prețul de piață al carcaselor de bovine cu vârsta de 8 luni sau mai mult Săptămâna 11 (10 – 16 martie 2014)

Prescurtări folosite: Sn = săptămâna numărul din anul calendaristic.

Sn / Sn-1 = variație săptămânală.

Variațiile săptămânale sau anuale sunt exprimate în %.

La pagina 9 se găsesc definiții și noțiuni utile.

SITUAȚIA CARCASELOR DE BOVINE CLASIFICATE ÎN FUNCȚIE DE PROVENIENȚA BOVINELOR SACRIFICATE IN SĂPTĂMÂNA 10 - 16 MARTIE 2014

PROVENIENȚĂ BOVINE SACRIFICATE		CARCASE CLASIFICATE:					PREȚ FEZABIL CATEGORIILE:				
		BOVINE CU VÂRSTA:				TOTAL		A, B, C, D, E, Z			
		DE 8 LUNI SAU MAI MULT (A, B, C, D, E, Z)		MAI MICĂ DE 8 LUNI (V)				TOATE CLASELE		CLASELE CONFORM REGULAMENTULUI (UE) NR. 148 /2014	
NUMĂR	%	NUMĂR	%	NUMĂR	%	NUMĂR	%	NUMĂR	%		
CUMPĂRATE		1,363	60.2	40	1.8	1,403	61.9	1,261	55.6	497	21.9
FERME PROPRII ALE ABATOARELOR		110	4.9	1	0.0	111	4.9	102	4.5	45	2.0
PRESTĂRI SERVICII	PRODUCĂTORI	448	19.8	14	0.6	462	20.4	443	19.5	89	3.9
	COMERCIANȚI	284	12.5	6	0.3	290	12.8	264	11.7	61	2.7
TOTAL		2,205	97.3	61	2.7	2,266	100.0	2,070	91.4	692	30.5

1,363 Carcase incluse în rapoartele naționale de prețuri de piață

542 Carcase incluse în raportul național de prețuri de piață pentru Comisia Europeană



CARCASE DE BOVINE CU VÂRSTA DE 8 LUNI SAU MAI MULT LA INTRAREA ÎN ABATOR

Cotații naționale (RON / 100 kg)	S11	S11 / S10	S11 2014 / S11 2013	S11 / Medie 5 ani (09 - 13)
TOATE CATEGORIILE ȘI CLASELE DE ÎNREGISTRARE PENTRU COMISIA EUROPEANĂ CONFORM ALINEAT (1), ART.14, REGULAMENTUL 1249/2008	1100.94	1.56%	0.97%	12.01%
Carcase de tăurași "A"	1265.61	3.73%	2.66%	13.69%
Carcase de vaci "D"	1042.13	1.45%	-1.73%	9.46%
Carcase de vițele "E"	1159.89	0.37%	0.37%	6.57%

Prețuri medii europene (€ / 100 kg)	S11	S11 / S10	S11 2014 / S11 2013
Uniunea Europeană	356.02	8.24%	-4.33%
Austria	336.29	-0.13%	-7.99%
Belgia	284.99	0.42%	-10.91%
Germania	335.05	-0.10%	-8.98%
Polonia	274.27	0.37%	-7.30%
România	244.36	1.56%	-1.79%
Ungaria	204.72	-2.75%	-14.63%



**Raport prețuri de piață din România versus prețuri de piață comunitare
conform alineatului (1), articolul 14, Regulamentul 1249/2008**

Săptămâna: 11

din: 10/03/14

până în: 16/03/14

CATEGORIA	CLASA	PREȚ MEDIU			PREȚ RO /PREȚ COMUNITAR (%)
		ROMANIA		UE	
		RON / 100 kg	€ / 100 kg	€ / 100 kg	
A	U2	0.00	0.00	420.72	
A	U3	0.00	0.00	402.20	
A	R2	1247.41	276.88	370.81	-25.33
A	R3	1218.00	270.35	375.71	-28.04 *
A	O2	1270.17	281.93	329.81	-14.52 **
A	O3	1258.01	279.23	346.17	-19.34
A		1265.61	280.92	380.23	-26.12
B	R3	0.00	0.00	325.45	
C	U2	0.00	0.00	420.09	
C	U3	0.00	0.00	425.51	
C	U4	0.00	0.00	435.92	
C	R3	0.00	0.00	403.22	
C	R4	0.00	0.00	422.19	
C	O3	1235.00	274.12	374.48	-26.80
C	O4	0.00	0.00	401.88	
C		1235.00	274.12	403.11	-32.00
D	R3	1018.87	226.15	354.18	-36.15
D	R4	1004.00	222.85	312.77	-28.75
D	O2	1036.65	230.10	268.47	-14.29 **
D	O3	1055.44	234.27	291.76	-19.70 *
D	O4	1064.06	236.18	288.54	-18.15
D	P2	1033.88	229.48	233.33	-1.65
D	P3	1069.58	237.40	276.96	-14.28
D		1042.13	231.31	289.37	-20.06
E	U2	0.00	0.00	476.65	
E	U3	0.00	0.00	444.60	
E	R2	1168.00	259.25	397.58	-34.79
E	R3	1192.88	264.77	403.01	-34.30 *
E	R4	1247.00	276.79	411.51	-32.74
E	O2	1176.28	261.09	319.82	-18.36 **
E	O3	1101.80	244.56	339.26	-27.91
E	O4	1172.51	260.25	385.91	-32.56
E		1159.89	257.45	401.27	-35.84
TOATE CATEGORIILE		1100.94	244.36	356.02	-31.36

* PREȚURILE PENTRU AR3, CR3, DO3 ȘI ER3 SUNT DE REFERINȚĂ ÎN UE

** PREȚURILE PENTRU AO2, DO2 ȘI EO2 SUNT DE REFERINȚĂ ÎN ROMÂNIA

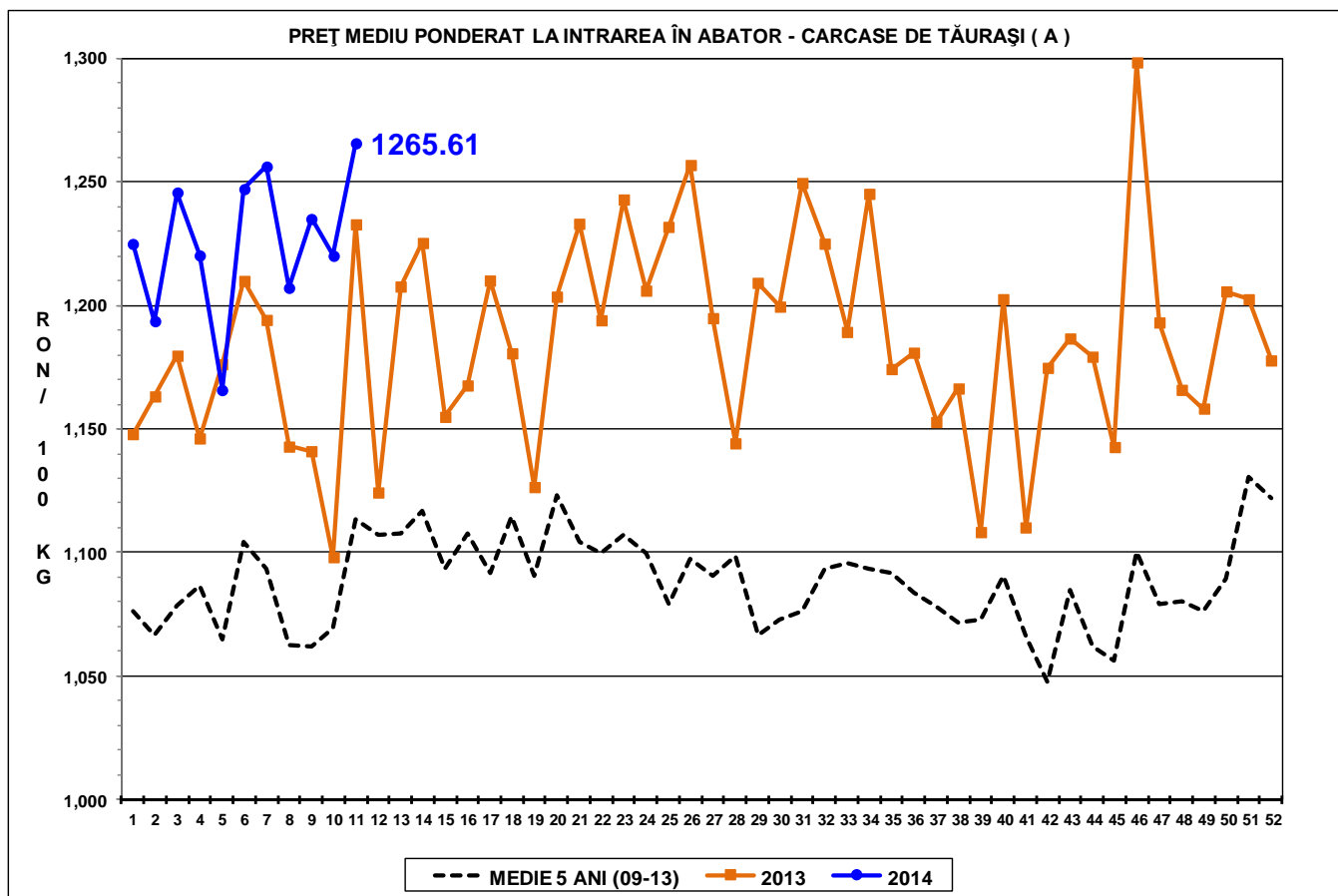
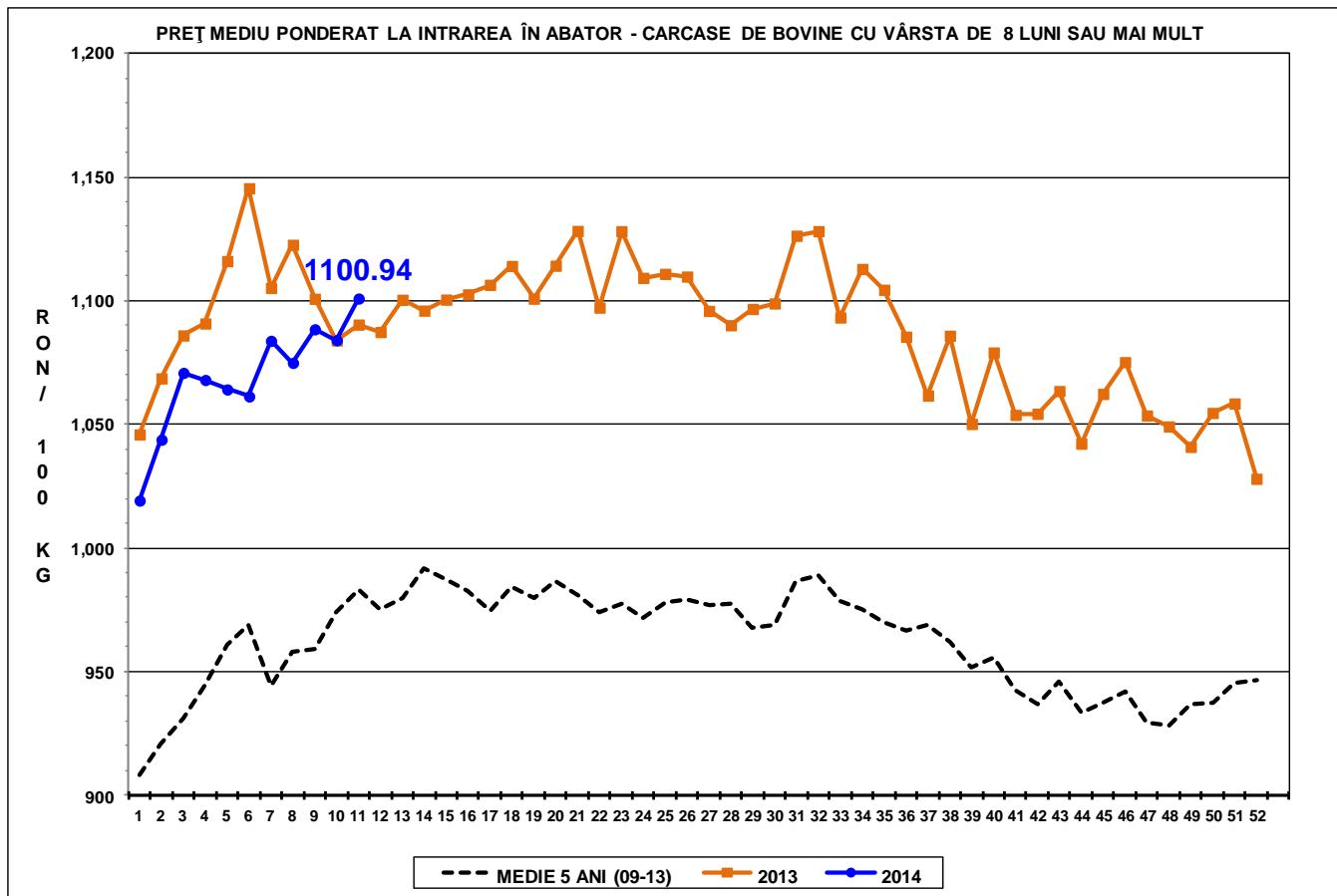

PREȚ MEDIU PONDERAT LA INTRAREA ÎN ABATOR - CARCASE DE VACI (D)

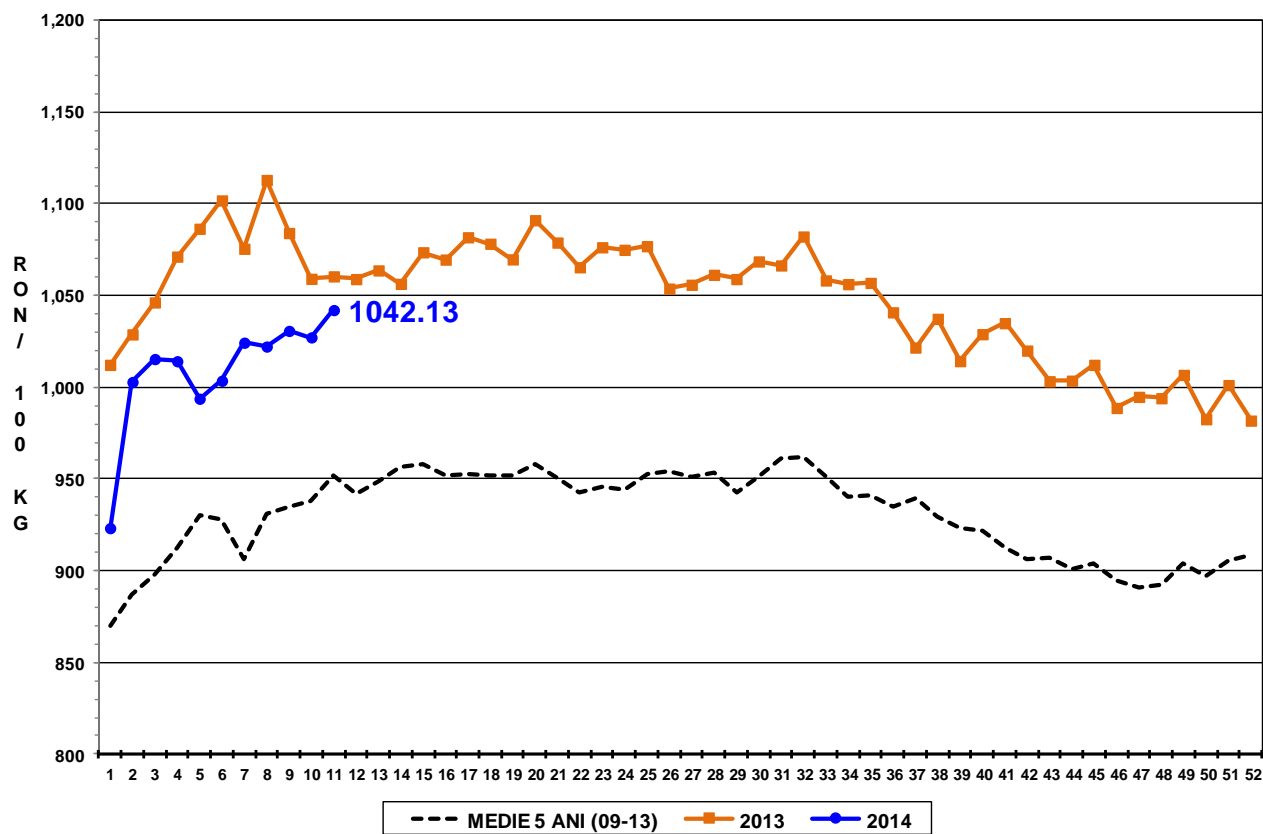

PREȚ MEDIU PONDERAT LA INTRAREA ÎN ABATOR - CARCASE DE VIȚELE (E)

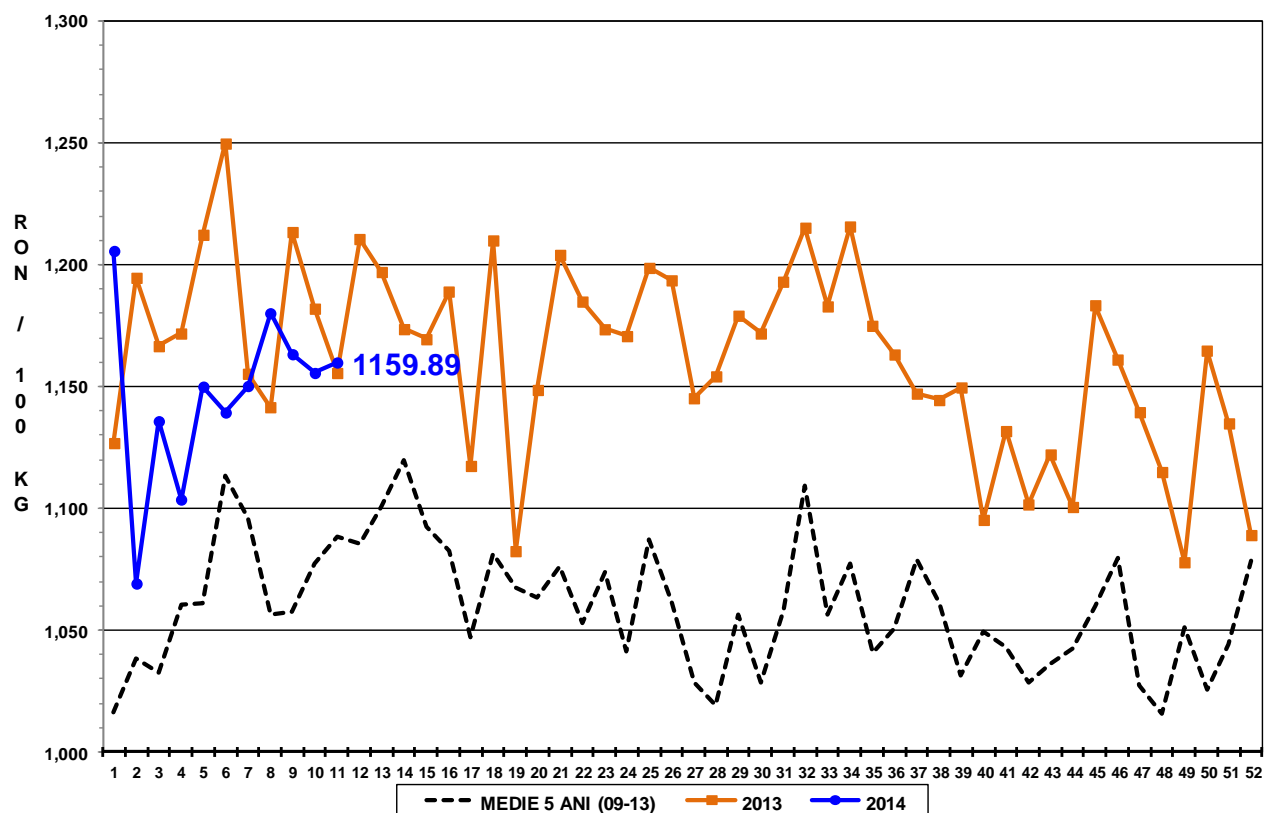



Raport național prețuri de piață carcase de bovine cu vârsta de 8 luni sau mai mult, la intrarea în abator conform grilei UE

Săptămâna: 11

din: 10/03/14

până în 16/03/14

"A"- CARCASE DE MASCULI NECASTRAȚI CU VÂRSTA CUPRINSĂ ÎNȚRE 12 LUNI ȘI MAI PUȚIN DE 24 DE LUNI (TĂURAȘI)								
CONFORMAȚIE	PREȚ MEDIU (RON / 100 kg)					NUMĂR CARCASE	TOTAL	
	GRĂSIME						GREUTATE MEDIE	PREȚ MEDIU (RON / 100 kg)
	1	2	3	4	5			
E	0.0	0.0	0.0	0.0	0.0	0	0.0	0.0
U	0.0	0.0	0.0	0.0	0.0	0	0.0	0.0
R	1229.3	1247.4	1218.0	0.0	0.0	12	314.5	1235.9
O	1242.8	1270.2	1258.0	1266.0	0.0	146	234.4	1254.6
P	1299.0	1290.8	0.0	0.0	0.0	82	206.6	1296.6
TOTAL	1262.6	1273.4	1244.6	1266.0	0.0	240	228.9	1266.2

"B"- CARCASE DE MASCULI NECASTRAȚI CU VÂRSTA DE 24 DE LUNI ȘI MAI MULT (TAURI)								
CONFORMAȚIE	PREȚ MEDIU (RON / 100 kg)					NUMĂR CARCASE	TOTAL	
	GRĂSIME						GREUTATE MEDIE	PREȚ MEDIU (RON / 100 kg)
	1	2	3	4	5			
E	0.0	0.0	0.0	0.0	0.0	0	0.0	0.0
U	0.0	0.0	0.0	0.0	0.0	0	0.0	0.0
R	1217.2	828.0	0.0	0.0	0.0	9	332.8	961.2
O	1155.4	1013.4	1188.1	0.0	1364.0	67	272.2	1105.6
P	1181.9	1223.1	0.0	0.0	0.0	17	226.7	1191.8
TOTAL	1165.9	996.4	1188.1	0.0	1364.0	93	269.8	1101.6

"C"- CARCASE DE MASCULI CASTRAȚI CU VÂRSTA DE 12 LUNI ȘI MAI MULT (BOI)								
CONFORMAȚIE	PREȚ MEDIU (RON / 100 kg)					NUMĂR CARCASE	TOTAL	
	GRĂSIME						GREUTATE MEDIE	PREȚ MEDIU (RON / 100 kg)
	1	2	3	4	5			
E	0.0	0.0	0.0	0.0	0.0	0	0.0	0.0
U	0.0	0.0	0.0	0.0	0.0	0	0.0	0.0
R	0.0	0.0	0.0	0.0	0.0	0	0.0	0.0
O	1066.4	1208.0	1235.0	0.0	0.0	12	352.3	1179.5
P	953.7	1176.6	1189.6	0.0	0.0	15	353.3	1154.2
TOTAL	1021.4	1191.8	1199.9	0.0	0.0	27	352.8	1165.4

"D"- CARCASE DE FEMELE CARE AU FĂȚAT (VACI)								
CONFORMAȚIE	PREȚ MEDIU (RON / 100 kg)					NUMĂR CARCASE	TOTAL	
	GRĂSIME						GREUTATE MEDIE	PREȚ MEDIU (RON / 100 kg)
	1	2	3	4	5			
E	0.0	0.0	0.0	0.0	0.0	0	0.0	0.0
U	0.0	0.0	0.0	0.0	0.0	0	0.0	0.0
R	0.0	0.0	1018.9	1004.0	0.0	8	398.7	1009.4
O	1028.4	1036.6	1055.4	1064.1	1026.9	288	272.8	1043.9
P	961.7	1033.9	1069.6	1225.0	0.0	415	223.6	1002.0
TOTAL	978.8	1035.1	1058.7	1058.8	1026.9	711	245.5	1021.0

"E"- CARCASE ALE ALTOR BOVINE FEMELE CU VÂRSTA DE 12 LUNI ȘI MAI MULT (VIȚELE)								
CONFORMAȚIE	PREȚ MEDIU (RON / 100 kg)					NUMĂR CARCASE	TOTAL	
	GRĂSIME						GREUTATE MEDIE	PREȚ MEDIU (RON / 100 kg)
	1	2	3	4	5			
E	0.0	0.0	0.0	0.0	0.0	0	0.0	0.0
U	0.0	0.0	0.0	0.0	0.0	0	0.0	0.0
R	0.0	1168.0	1192.9	1247.0	0.0	5	336.8	1199.4
O	1137.3	1176.3	1101.8	1172.5	962.0	74	230.9	1145.0
P	1144.3	1163.0	1191.0	0.0	0.0	70	187.5	1154.2
TOTAL	1141.6	1170.4	1127.0	1189.8	962.0	149	214.1	1151.7

"Z"- CARCASE DE BOVINE CU VÂRSTA CUPRINSĂ ÎNȚRE 8 LUNI ȘI MAI PUȚIN DE 12 LUNI (TINERET BOVIN)								
CONFORMAȚIE	PREȚ MEDIU (RON / 100 kg)					NUMĂR CARCASE	TOTAL	
	GRĂSIME						GREUTATE MEDIE	PREȚ MEDIU (RON / 100 kg)
	1	2	3	4	5			
E	0.0	0.0	0.0	0.0	0.0	0	0.0	0.0
U	0.0	0.0	0.0	0.0	0.0	0	0.0	0.0
R	1345.0	0.0	1345.0	0.0	0.0	2	316.1	1345.0
O	1241.1	1243.6	1345.0	0.0	0.0	44	187.5	1248.4
P	1215.9	1289.1	1345.0	0.0	0.0	97	162.4	1229.8
TOTAL	1224.3	1263.1	1345.0	0.0	0.0	143	172.3	1239.0

TOATE CATEGORIILE								
CONFORMAȚIE	PREȚ MEDIU (RON / 100 kg)					NUMĂR CARCASE	TOTAL	
	GRĂSIME						GREUTATE MEDIE	PREȚ MEDIU (RON / 100 kg)
	1	2	3	4	5			
E	0.0	0.0	0.0	0.0	0.0	0	0.0	0.0
U	0.0	0.0	0.0	0.0	0.0	0	0.0	0.0
R	1237.0	1029.0	1145.0	1037.9	0.0	36	341.0	1110.6
O	1151.6	1121.4	1080.9	1080.0	1078.6	631	254.5	1120.7
P	1073.0	1098.3	1092.7	1225.0	0.0	696	212.3	1084.0
TOTAL	1107.1	1108.4	1088.5	1076.5	1078.6	1363	235.2	1103.4



Definiții și notiuni utile:

- ✓ Grila comunitară se aplică pentru clasificarea carcaselor de bovine cu vârsta de 8 luni sau mai mult, conform anexei IV, Regulamentul (UE) 1308 / 2013. În România, în temeiul legislației naționale, grila comunitară se aplică tuturor carcaselor de bovine, a căror greutate caldă, este egală sau mai mare cu 70 kg. Desigur, având în vedere calitatea scăzută a multor bovine sacrificate, pe această cale se încurajează clasificarea unui număr mai mare de carcase, iar, în timp, progresele obținute, pot fi mai ușor observate.
- ✓ În temeiul articolului 13 alineatul (1) din Regulamentul (CE) nr. 1249/2008 al Comisiei, prețul de piață care trebuie stabilit pe baza grilei comunitare de clasificare, este prețul plătit furnizorului pentru animal în momentul livrării la abator, fără TVA. Prețul menționat se exprimă pe 100 kg de carcasă caldă-2%, prezentată conform prezentării UE de referință, cântărită și clasificată pe cârlig la abator. Prețurile raportate sunt corectate cu un factor de ajustare (lei per kilogram carcasă caldă-2%) pentru a lua în considerare cheltuielile de transport care nu sunt facturate direct furnizorilor. În urma comunicării de către abatoare a cheltuielilor de transport, la prețurile raportate de către Comisia de clasificare a carcaselor se adăugă un factor general de ajustare de 0,18 RON/kg carcasă caldă-2%.
- ✓ Înregistrarea națională și comunitară a prețurilor de piață pe baza grilei comunitare de clasificare se efectuează săptămânal și se referă, **conform solicitării Comisiei Europene**, la următoarele clase de conformație și de acoperire cu grăsime pentru cele șase categorii:
 - *A - carcase de masculi necastrați cu vârsta cuprinsă între 12 luni și mai puțin de 24 de luni: U2, U3, R2, R3, O2, O3;*
 - *B - carcase de masculi necastrați cu vârsta de 24 de luni și mai mult: R3;*
 - *C - carcase de masculi castrați cu vârsta de 12 luni și mai mult: U2, U3, U4, R3, R4, O3, O4;*
 - *D - carcase de femele care au fătat: R3, R4, O2, O3, O4, P2, P3;*
 - *E - carcase ale altor bovine femele cu vârsta de 12 luni și mai mult: U2, U3, R2, R3, R4, O2, O3, O4;*
 - *Z - carcase de bovine cu vârsta cuprinsă între 8 luni și mai puțin de 12 luni: U2, U3, R2, R3, O2, O3.*