



Prețul de piață al carcaselor de porcine Săptămâna 10 (03 – 09 martie 2014)

Prescurtări folosite: Sn = săptămâna numărul din anul calendaristic.

Sn / Sn-1 = variație săptămânală.

Variațiile săptămânale, cele față de săptămâna 1 sau anuale, sunt exprimate în %.

La pagina 14 se găsesc definiții și noțiuni utile.

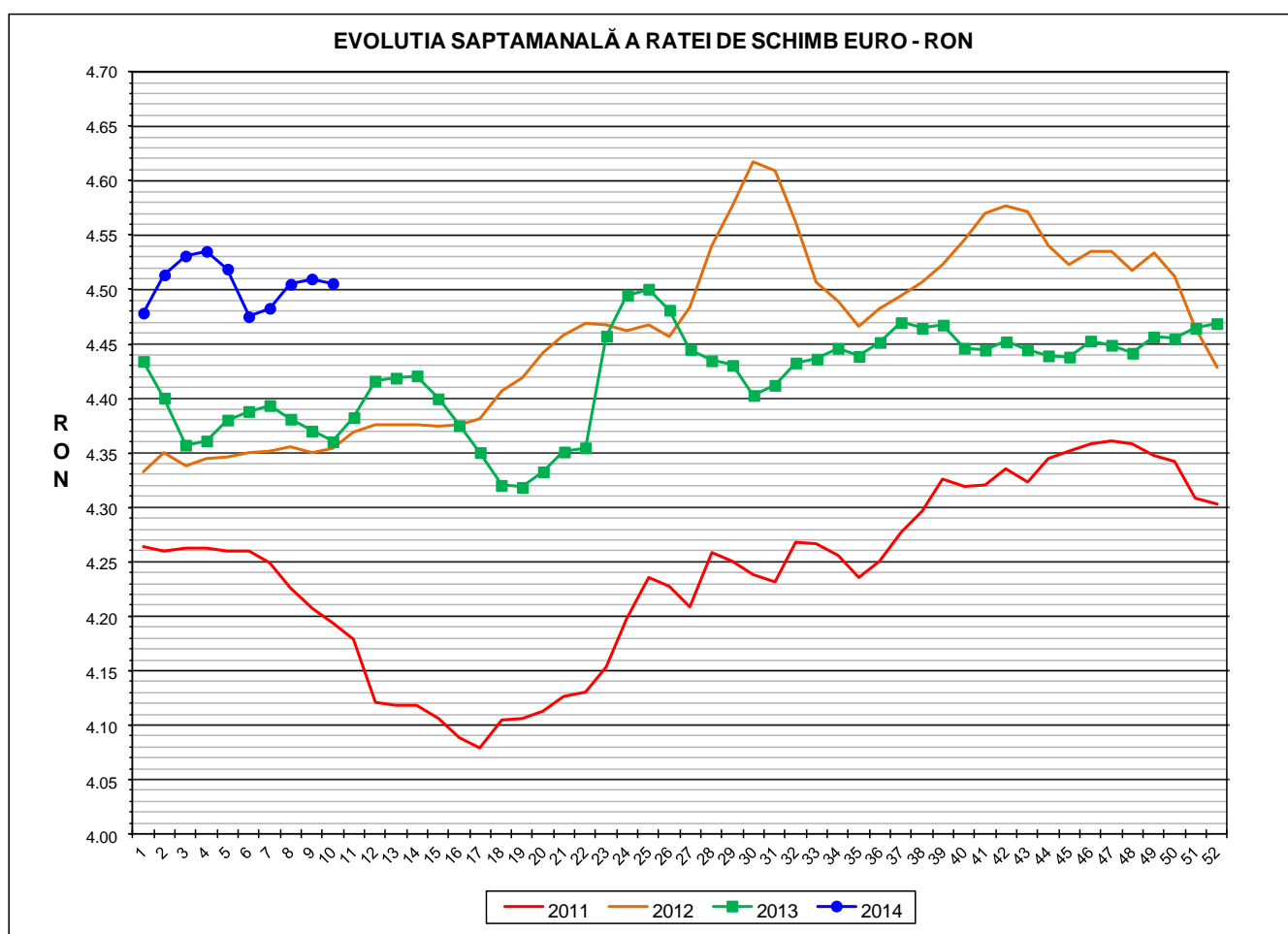

RATA DE SCHIMB EURO - RON			
S10 2014	S10 / S9	S10 / S1	S10 2014 / S10 2013
1€ = 4.5057 RON	-0.09%	0.61%	3.33%



Situația carcaselor clasificate în săptămâna 03 - 09 martie 2014
în funcție de proveniența porcilor și tipul de preț

Proveniența porcilor sacrificați	Preț	Greutate carcasă caldă	Număr carcuse	% din total carcuse
Cumpărați de către abatoare	de piață	50- 59 kg	617	1.02%
	nefiabil	50 - 120 kg	0	0.00%
	de piață	60 - 120 kg	51,120	84.19%
Ferme proprii ale abatoarelor	intern	50 - 120 kg	5,935	9.77%
Prestări servicii sacrificare	intern	50 -120 kg	3,048	5.02%
TOTAL CARCUSE CLASIFICATE			60,720	100.00%

Prețul de piață al carcaselor de porc
în săptămâna 03 - 09 martie 2014

CLASA	% CARNE MACRĂ	Număr carcuse	% din total carcuse	Procent mediu carne macră	Greutate medie carcasă caldă – 2% (kg)	Preț mediu plătit fermierului (RON / 100 kg)
S	≥ 60	25,289	49.47	62.2	82.1	697.42
E	55 - 59.9	21,080	41.24	57.9	85.1	658.45
U	50 - 54.9	4,231	8.28	53.2	88.4	621.76
R	45 - 49.9	475	0.93	48.4	90.4	589.91
O	40 - 44.9	41	0.08	42.9	94.2	569.58
P	< 40	4	0.01	38.1	84.9	540.37
TOTAL		51,120	100.00	59.5	84.0	673.33

PREȚUL PE PROCENT CARNE MACRĂ AL CARCASELOR
ÎN SĂPTĂMÂNA 03 - 09 MARTIE 2014

% CARNE	NUMĂR	% CUMULATIV	GREUTATE	PREȚ PLĂTIT (RON/	% MODIFICARE
		DIN TOTAL	CALDĂ - 2%	100 KG. CARCASA	FAȚĂ DE PREȚ
MACRĂ	CARCASE	CARCASE	(KG)	CALDĂ - 2%)	NIVEL REFERINȚĂ
≥ 65	1,605	3.14	80.06	724.10	16.27
64	2,049	7.15	80.58	718.22	15.32
63	3,454	13.90	81.42	709.23	13.88
62	5,315	24.30	81.80	699.27	12.28
61	6,311	36.65	82.44	691.91	11.10
60	6,555	49.47	83.36	682.56	9.60
59	5,870	60.95	84.08	673.26	8.10
58	5,251	71.22	84.73	663.09	6.47
57	4,452	79.93	85.36	654.57	5.10
56	3,182	86.16	86.24	646.90	3.87
55	2,325	90.71	86.87	635.00	1.96
54	1,632	93.90	87.92	622.70	-0.02
53	1,068	95.99	88.27	622.80	0.00
52	718	97.39	88.50	623.53	0.12
51	491	98.35	88.82	623.06	0.04
50	322	98.98	90.21	607.94	-2.39
49	193	99.36	90.18	603.65	-3.07
48	130	99.61	90.55	589.28	-5.38
47	74	99.76	90.90	570.81	-8.35
46	51	99.86	91.93	593.51	-4.70
≤ 45	72	100.00	90.94	557.02	-10.56
59.5	51,120	100.00	83.96	673.33	8.11

EVOLUTIA SAPTAMANALA A PRETULUI DE PIATA AL CARCASELOR - CLASELE "S" & "E" ÎN ROMANIA

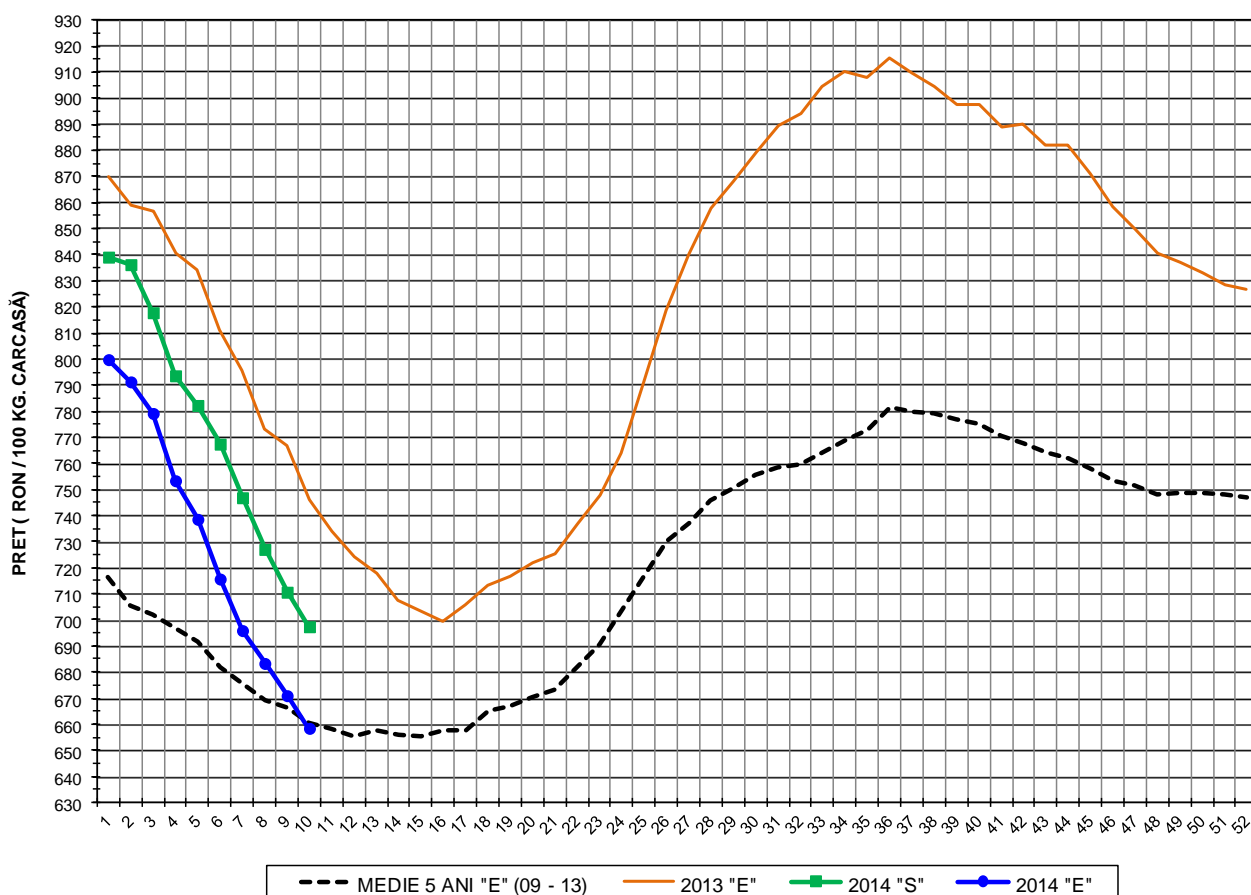

PREȚ NAȚIONAL CARCASE CALITATEA STANDARD - CLASELE "S" & "E"					
CLASA	S10 2014	S10 / S9	S10 / S1	S10 2014 / S10 2013	S10 2014 / MEDIE 5 ANI
S	RON 697.42	-1.86%	-15.31%	-	-
E	RON 658.45	-1.87%	-17.68%	-11.76%	-0.32%



EVOLUTIA SAPTAMANALA A PRETULUI DE PIATA AL CARCASELOR CALITATEA - CLASELE "S"&"E" ÎN ROMANIA

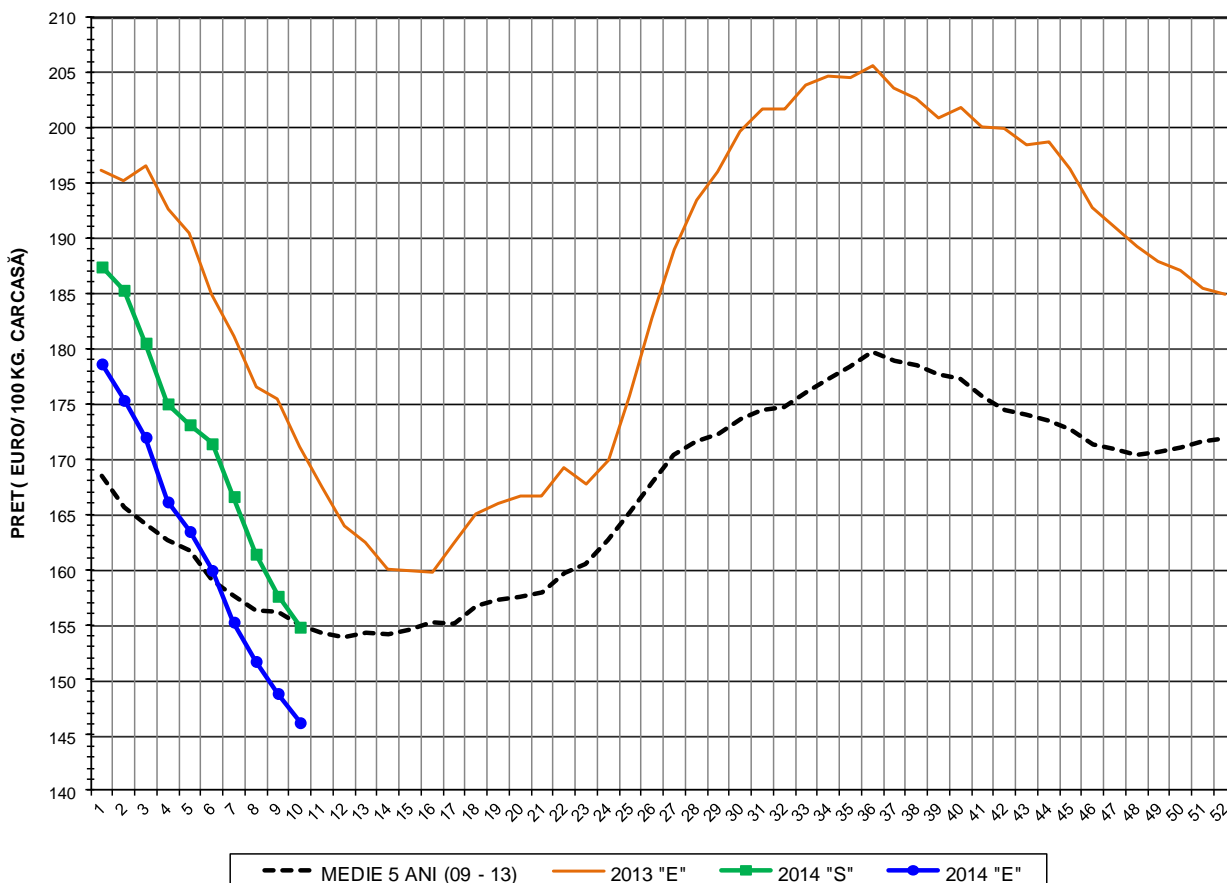

PREȚ NAȚIONAL CARCASE CALITATEA STANDARD - CLASELE "S"&"E"

CLASA	S10 2014	S10 / S9	S10 / S1	S10 2014 /S10 2013	S10 2014 /MEDIE 5 ANI
S	€ 154.79	-1.77%	-17.40%	-	-
E	€ 146.14	-1.78%	-18.19%	-14.61%	-5.68%



EVOLUTIA SĂPTĂMÂNALĂ A PREȚULUI CLASA "E" ÎN UE ȘI ÎN CÂTEVA STATE MEMBRE

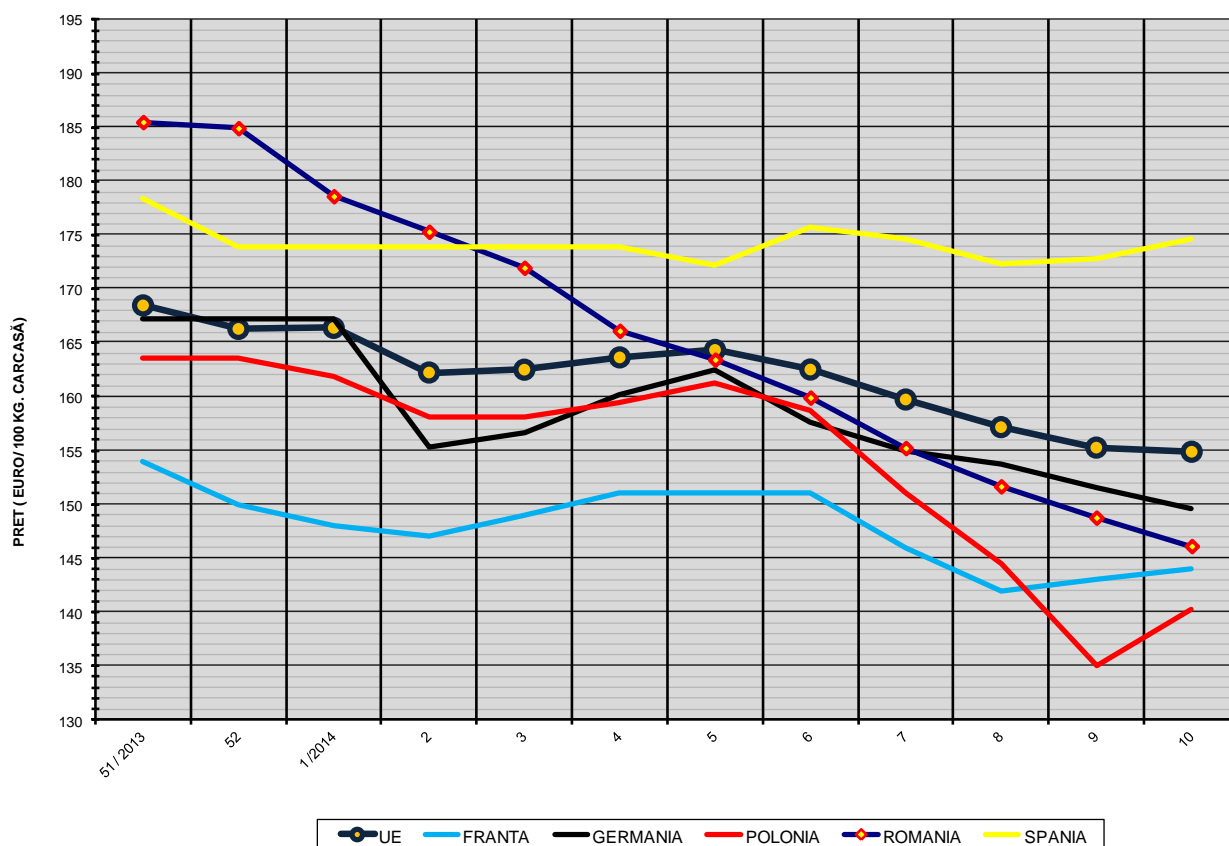

COMPARAȚII DE PREȚURI											
S10 2014 =	UE28	FR	DE	PL	RO	ES	RO - UE28	RO - FR	RO - DE	RO - PL	RO - ES
	154.9 €	144.0 €	149.6 €	140.3 €	146.1 €	174.7 €	-8.7 € (-5.6%)	2.1 € (1.5%)	-3.5 € (-2.3%)	5.9 € (4.2%)	-28.5 € (-16.3%)



PREȚUL CARCASELOR DIN CLASA "E" ÎN STATELE MEMBRU VERSUS PREȚUL UE
ÎN SĂPTĂMÂNA 03 - 09 MARTIE 2014

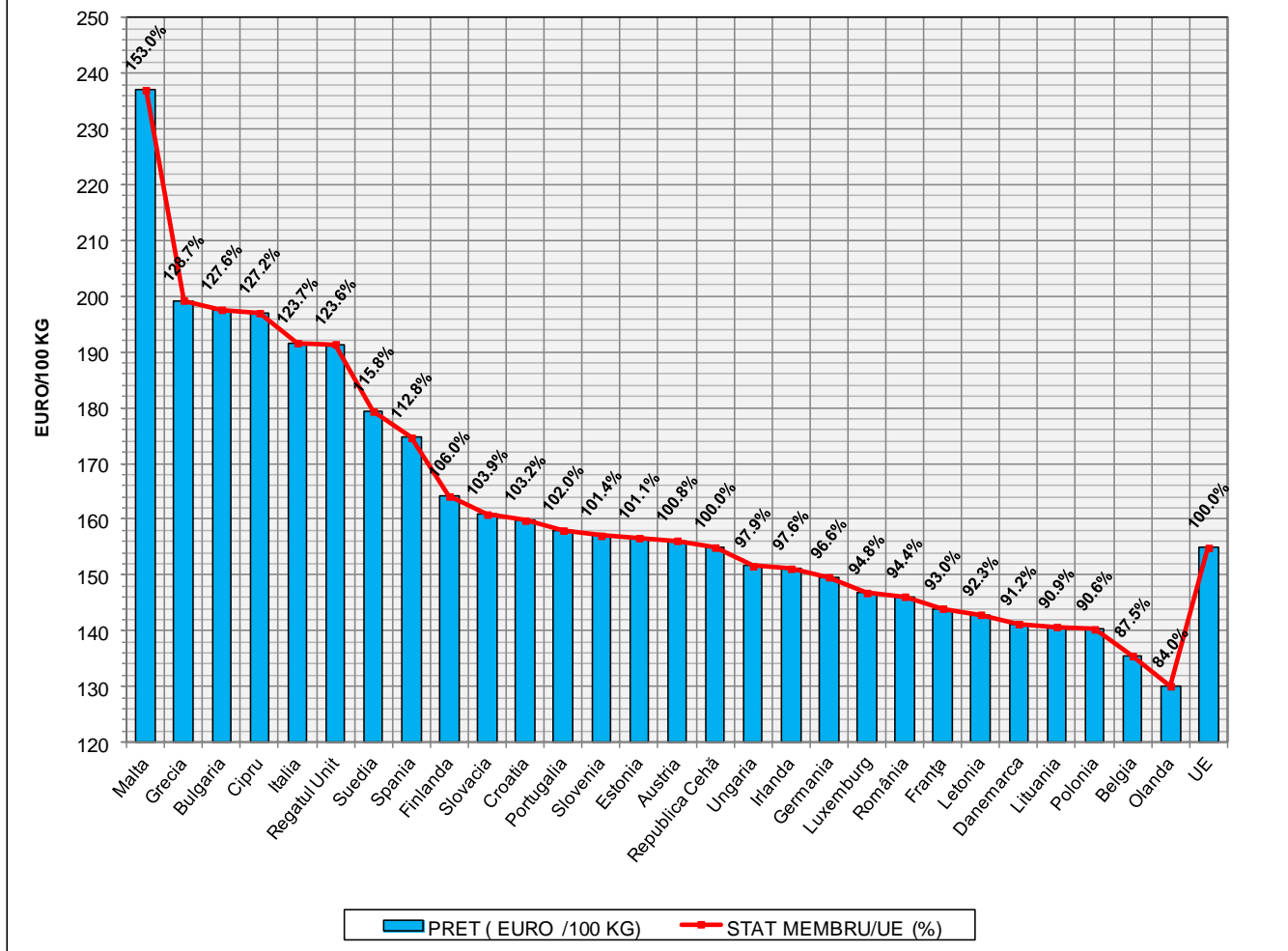



Definiții și notiuni utile:

- ✓ Plata animalelor se face în funcție de procentul de carne macră din greutatea carcasei, conform grilei de prețuri elaborate de Comisia de Clasificare a Carcaselor.
- ✓ Grila de prețuri aplicată la plata carcaselor clasificate de porci este o convenție comercială care stabilește diferențele de preț față de prețul corespunzător unui anumit nivel de referință al carcasei
- ✓ Nivelul de referință al grilei de prețuri se referă la un conținut de 53% carne macră din greutatea carcasei.
- ✓ Orice procent de carne macră peste 53% se bonifică cu 1,5-2% față de prețul negociat pentru nivelul de referință.
- ✓ Orice procent de carne macră sub 53% se reduce cu 1-2% față de prețul negociat pentru nivelul de referință.
- ✓ Prețul pentru nivelul de referință este cel negociat de abator cu fiecare producător.
- ✓ Pentru întocmirea raportului săptămânal național de prețuri sunt luate în considerare numai prețurile individuale ale carcaselor de porcine care au format obiectul unei tranzacții comerciale între abator și furnizor.
- ✓ **Prețul de piață pentru carcasele de porc în România este egal cu media cotațiilor pentru carcasele de porc înregistrate la centrul de cotație Comisia de Clasificare a Carcaselor din București. Prețul de piață se referă la calitatea "standard" (clasele S & E) pentru carcasele între 60 și 120 kg. Comisia Europeană determină săptămânal prețul mediu comunitar pentru carcasele de porci prin ponderarea prețurilor înregistrate în fiecare stat membru cu coeficienții care exprimă mărimea relativă a populației de porci din fiecare stat membru.**