



Prețul de piață al carcaselor de bovine cu vârsta de 8 luni sau mai mult Săptămâna 8 (17 – 23 februarie 2014)

Prescurtări folosite: Sn = săptămâna numărul din anul calendaristic.

Sn / Sn-1 = variație săptămânală.

Variațiile săptămânale sau anuale sunt exprimate în %.

La pagina 9 se găsesc definiții și noțiuni utile.

SITUAȚIA CARCASELOR DE BOVINE CLASIFICATE ÎN FUNCȚIE DE PROVENIENȚA BOVINELOR SACRIFICATE ÎN SĂPTĂMÂNA 17 - 23 FEBRUARIE 2014

PROVENIENȚĂ BOVINE SACRIFICATE		CARCASE CLASIFICATE:						PREȚ FEZABIL CATEGORIILE: A, B, C, D, E, Z			
		BOVINE CU VÂRSTA:				TOTAL		TOATE CLASELE			
		DE 8 LUNI SAU MAI MULT (A, B, C, D, E, Z)		MAI MICĂ DE 8 LUNI (V)				CLASELE CONFORM SOLICITĂRII CE			
		NUMĂR	%	NUMĂR	%	NUMĂR	%	NUMĂR	%	NUMĂR	%
CUMPĂRATE		1,493	60.2	38	1.5	1,531	61.7	1,403	56.6	535	21.6
FERME PROPRII ALE ABATOARELOR		131	5.3	11	0.4	142	5.7	129	5.2	51	2.1
PRESTĂRI SERVICII	PRODUCĂTORI	547	22.1	33	1.3	580	23.4	546	22.0	121	4.9
	COMERCIANȚI	214	8.6	13	0.5	227	9.2	213	8.6	56	2.3
TOTAL		2,385	96.2	95	3.8	2,480	100.0	2,291	92.4	763	30.8

1,532 Carcase incluse în rapoartele naționale de prețuri de piață

586 Carcase incluse în raportul național de prețuri de piață pentru Comisia Europeană



CARCASE DE BOVINE CU VÂRSTA DE 8 LUNI SAU MAI MULT LA INTRAREA ÎN ABATOR

Cotații naționale (RON / 100 kg)	S8	S8 / S7	S8 2014 / S8 2013	S8 / Medie 5 ani (09 - 13)
TOATE CATEGORIILE ȘI CLASELE DE ÎNREGISTRARE PENTRU COMISIA EUROPEANĂ CONFORM ALINEAT (1), ART.14, REGULAMENTUL 1249/2008	1074.91	-0.82%	-4.25%	12.24%
Carcase de tăurași "A"	1207.11	-3.91%	5.62%	13.58%
Carcase de vaci "D"	1022.25	-0.21%	-8.16%	9.79%
Carcase de vițele "E"	1180.09	2.60%	3.38%	11.74%

Prețuri medii europene (€ / 100 kg)	S8	S8 / S7	S8 2014 / S8 2013
Uniunea Europeană	329.75	-0.04%	-10.97%
Austria	336.60	-0.31%	-7.78%
Belgia	279.76	-0.23%	-12.40%
Germania	334.56	-0.08%	-9.32%
Polonia	282.91	-1.68%	-8.59%
România	238.60	-1.31%	-6.89%
Ungaria	202.65	1.67%	-18.54%



**Raport prețuri de piață din România versus prețuri de piață comunitare
conform alineatului (1), articolul 14, Regulamentul 1249/2008**

Săptămâna: 8

din: 17/02/14

până în: 23/02/14

CATEGORIA	CLASA	PREȚ MEDIU			PREȚ RO /PREȚ COMUNITAR (%)
		ROMANIA		UE	
		RON / 100 kg	€ / 100 kg	€ / 100 kg	
A	U2	0.00	0.00	427.43	
A	U3	0.00	0.00	408.85	
A	R2	1184.87	263.01	377.22	-30.28
A	R3	1204.00	267.26	379.69	-29.61 *
A	O2	1207.01	267.93	333.99	-19.78 **
A	O3	1218.00	270.37	348.91	-22.51
A		1207.11	267.95	385.57	-30.51
B	R3	0.00	0.00	320.54	
C	U2	0.00	0.00	424.17	
C	U3	0.00	0.00	429.83	
C	U4	0.00	0.00	445.40	
C	R3	0.00	0.00	408.41	
C	R4	0.00	0.00	430.72	
C	O3	1063.43	236.06	376.70	-37.33
C	O4	1246.00	276.58	410.59	-32.64
C		1093.47	242.73	408.94	-40.64
D	R3	1007.55	223.65	352.16	-36.49
D	R4	956.29	212.27	312.22	-32.01
D	O2	1039.63	230.77	266.50	-13.41 **
D	O3	1039.80	230.81	290.13	-20.45 *
D	O4	1042.08	231.32	285.29	-18.92
D	P2	998.47	221.64	230.97	-4.04
D	P3	1037.05	230.20	275.05	-16.31
D		1022.25	226.91	287.41	-21.05
E	U2	0.00	0.00	460.15	
E	U3	0.00	0.00	444.17	
E	R2	1218.00	270.37	396.09	-31.74
E	R3	1303.00	289.23	401.04	-27.88 *
E	R4	1233.44	273.79	416.63	-34.28
E	O2	1145.42	254.26	318.36	-20.13 **
E	O3	1238.42	274.90	341.90	-19.60
E	O4	0.00	0.00	393.32	
E		1180.09	261.96	400.97	-34.67
TOATE CATEGORIILE		1074.91	238.60	329.75	-27.64

* PREȚURILE PENTRU AR3, CR3, DO3 ȘI ER3 SUNT DE REFERINȚĂ ÎN UE

** PREȚURILE PENTRU AO2, DO2 ȘI EO2 SUNT DE REFERINȚĂ ÎN ROMÂNIA

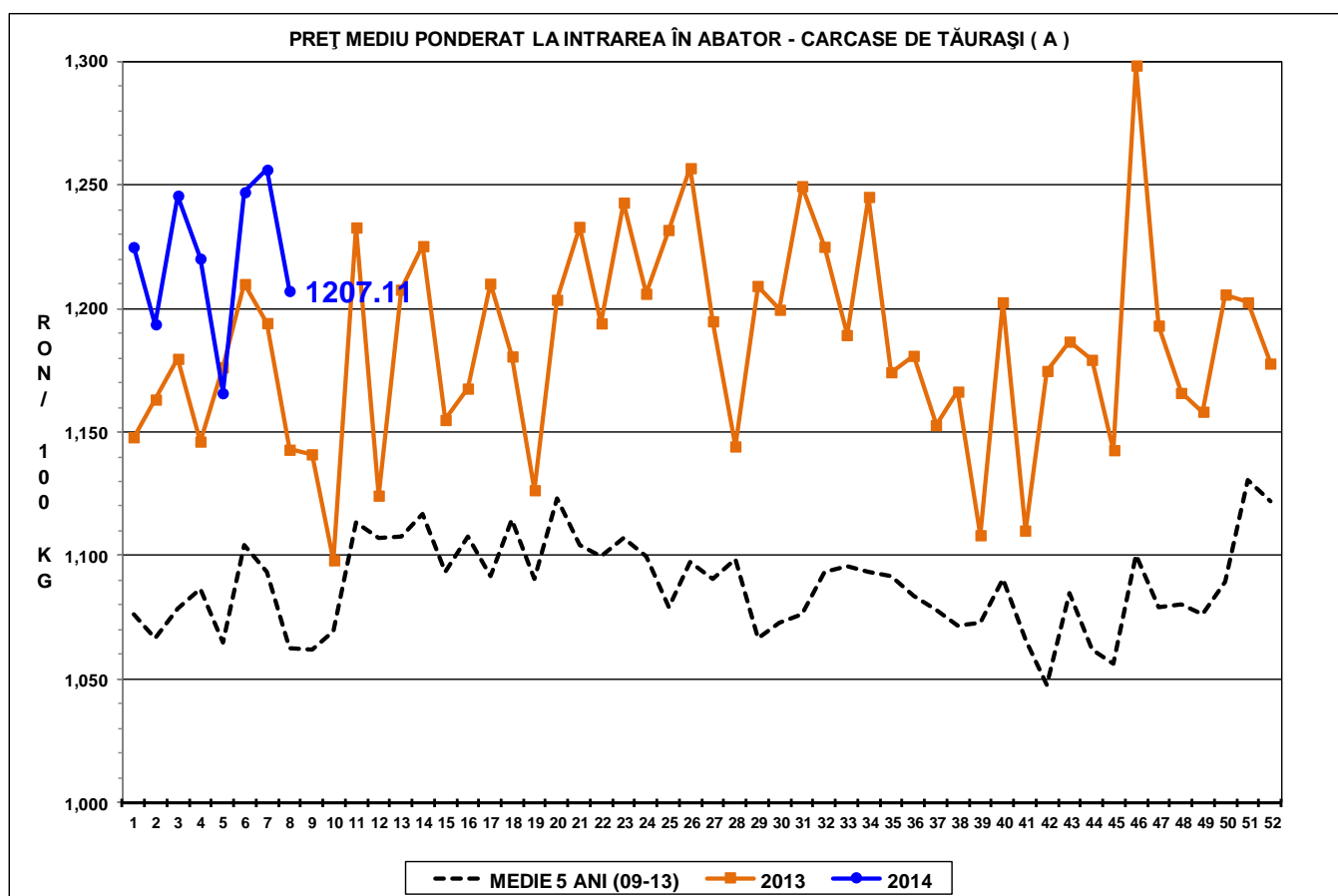
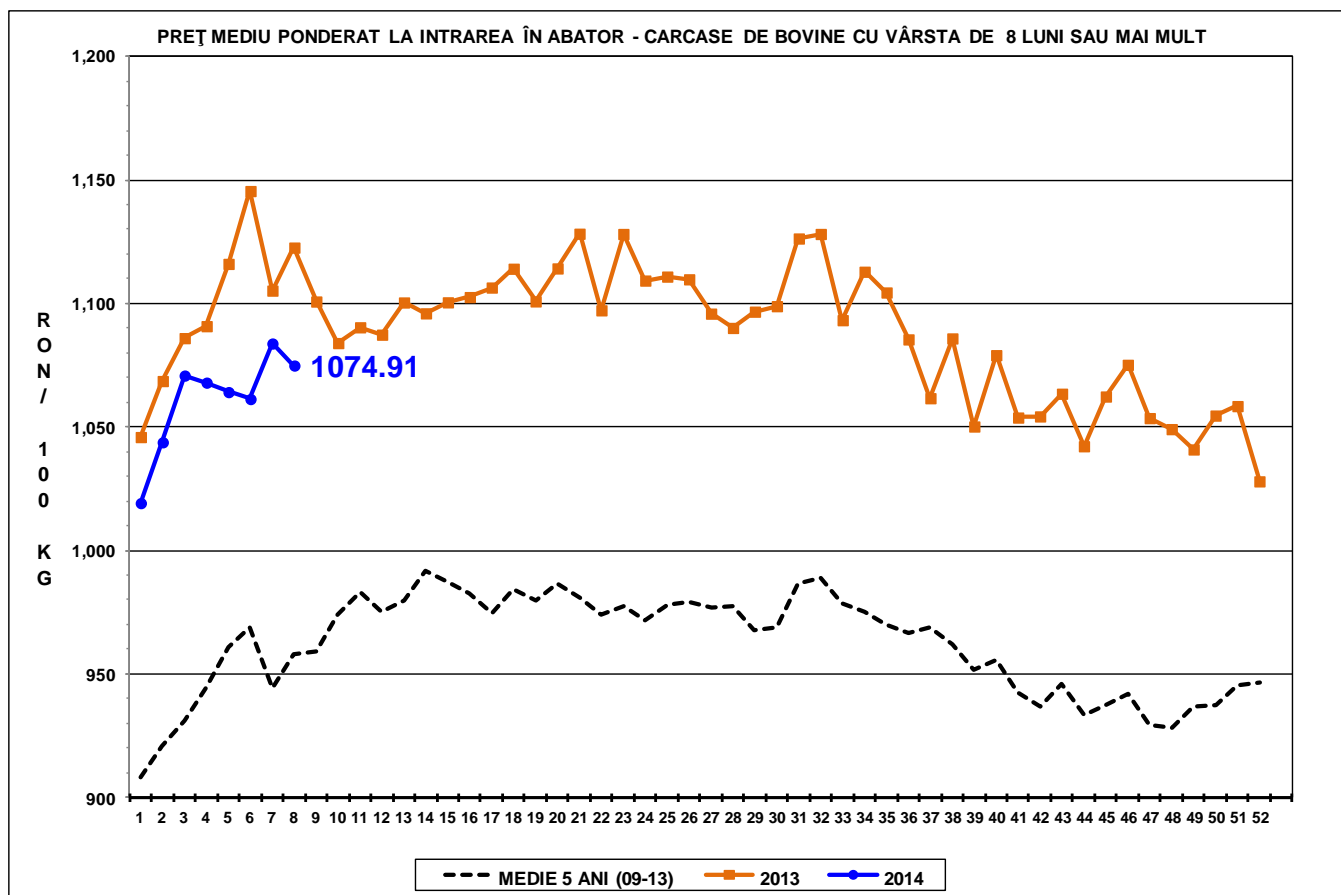



PREȚ MEDIU PONDERAT LA INTRAREA ÎN ABATOR - CARCASE DE VACI (D)

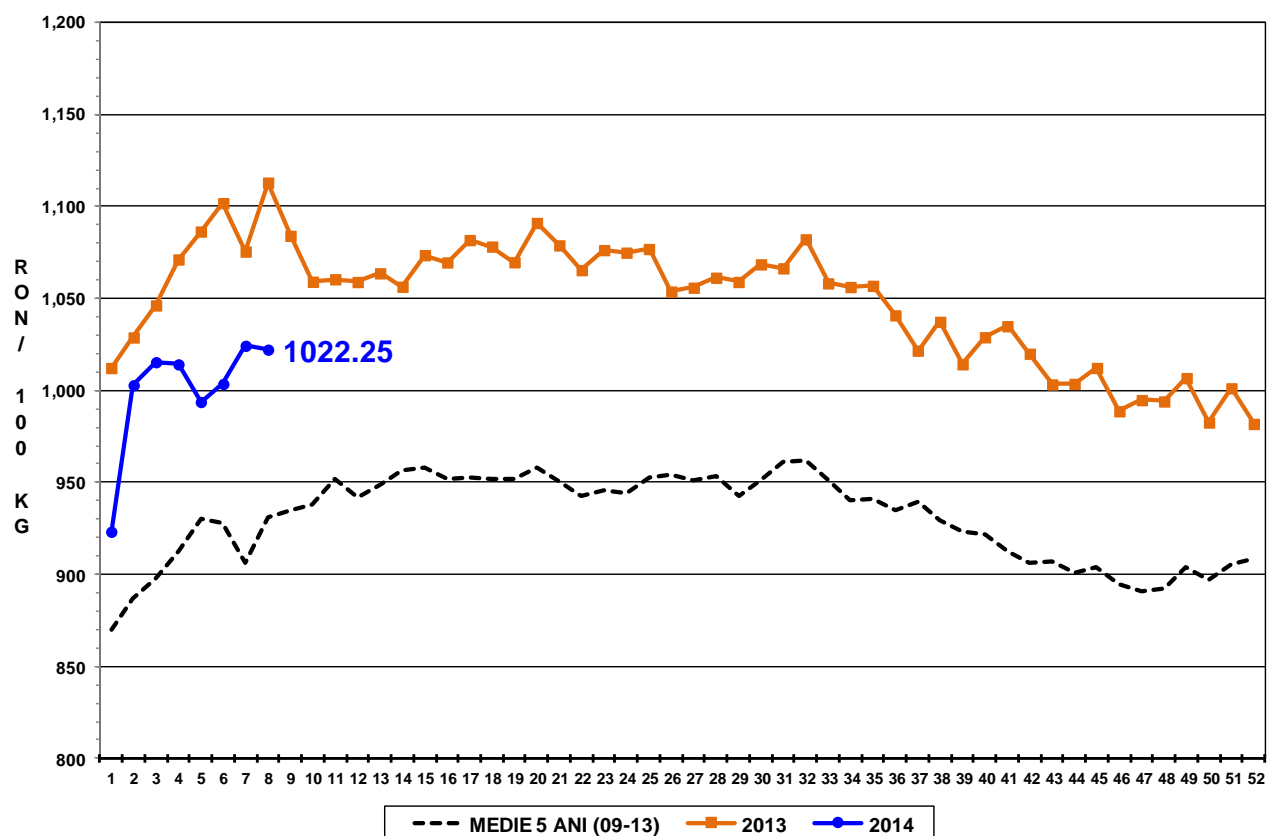

PREȚ MEDIU PONDERAT LA INTRAREA ÎN ABATOR - CARCASE DE VIȚELE (E)

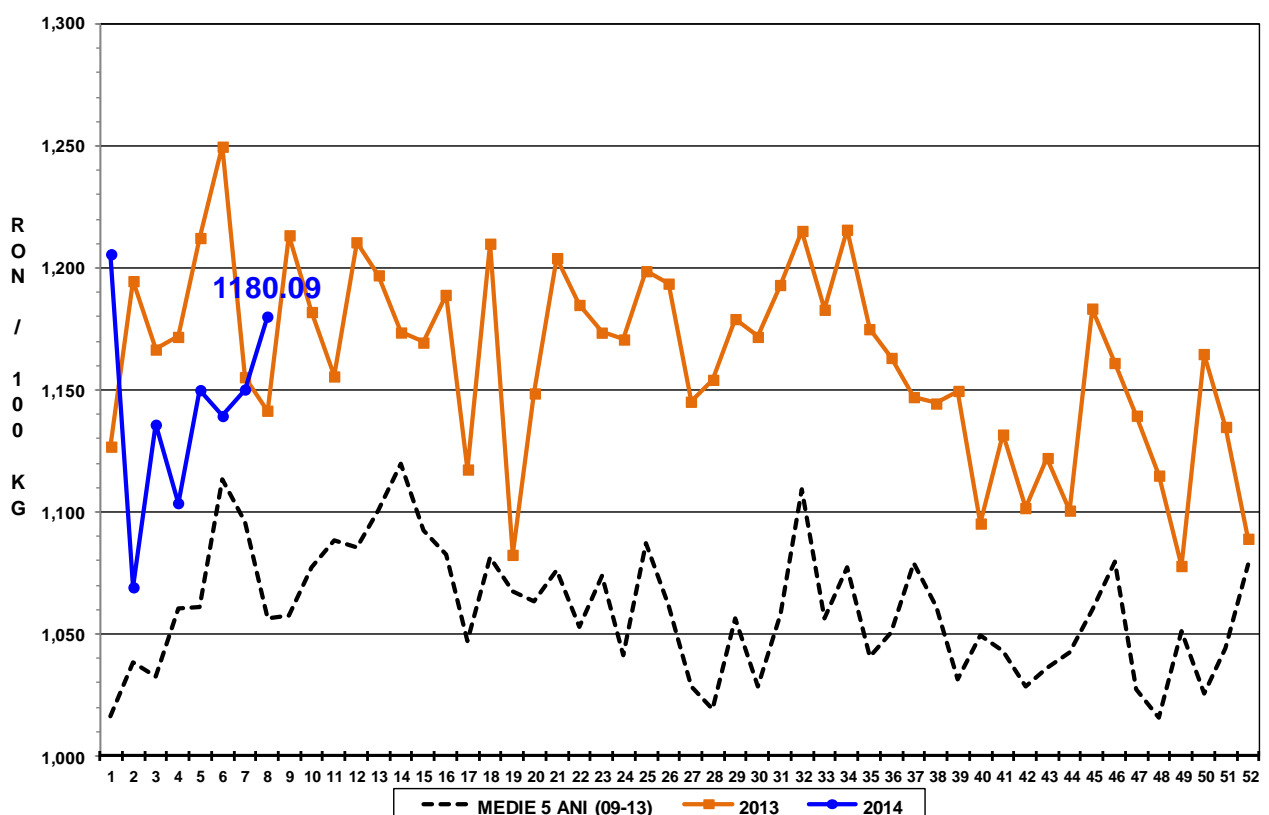



Raport național prețuri de piață carcase de bovine cu vârsta de 8 luni sau mai mult, la intrarea în abator conform grilei UE

Săptămâna: 8

din: 17/02/14

până în 23/02/14

"A"- CARCASE DE MASCULI NECASTRAȚI CU VÂRSTA CUPRINSĂ ÎNȚRE 12 LUNI ȘI MAI PUȚIN DE 24 DE LUNI (TĂURAȘI)								
CONFORMAȚIE	PREȚ MEDIU (RON / 100 kg)					NUMĂR CARCASE	TOTAL	
	GRĂSIME						GREUTATE MEDIE	PREȚ MEDIU (RON / 100 kg)
	1	2	3	4	5			
E	0.0	0.0	0.0	0.0	0.0	0	0.0	0.0
U	1030.0	0.0	0.0	0.0	0.0	1	251.9	1030.0
R	1182.0	1184.9	1204.0	0.0	0.0	13	295.8	1185.5
O	1203.9	1207.0	1218.0	0.0	0.0	133	242.6	1205.6
P	1194.9	1225.7	0.0	0.0	0.0	87	177.4	1199.8
TOTAL	1197.8	1206.7	1211.2	0.0	0.0	234	221.3	1201.5

"B"- CARCASE DE MASCULI NECASTRAȚI CU VÂRSTA DE 24 DE LUNI ȘI MAI MULT (TAURI)								
CONFORMAȚIE	PREȚ MEDIU (RON / 100 kg)					NUMĂR CARCASE	TOTAL	
	GRĂSIME						GREUTATE MEDIE	PREȚ MEDIU (RON / 100 kg)
	1	2	3	4	5			
E	0.0	0.0	0.0	0.0	0.0	0	0.0	0.0
U	0.0	0.0	0.0	0.0	0.0	0	0.0	0.0
R	1206.6	1080.4	0.0	779.0	0.0	6	370.1	1090.7
O	1115.1	1054.1	1202.0	0.0	0.0	98	275.5	1078.7
P	1127.6	1027.5	1168.0	0.0	0.0	22	224.6	1104.4
TOTAL	1124.5	1053.3	1181.0	779.0	0.0	126	271.1	1083.2

"C"- CARCASE DE MASCULI CASTRAȚI CU VÂRSTA DE 12 LUNI ȘI MAI MULT (BOI)								
CONFORMAȚIE	PREȚ MEDIU (RON / 100 kg)					NUMĂR CARCASE	TOTAL	
	GRĂSIME						GREUTATE MEDIE	PREȚ MEDIU (RON / 100 kg)
	1	2	3	4	5			
E	0.0	0.0	0.0	0.0	0.0	0	0.0	0.0
U	0.0	0.0	0.0	0.0	0.0	0	0.0	0.0
R	0.0	0.0	0.0	0.0	0.0	0	0.0	0.0
O	1140.2	1202.2	1063.4	1246.0	0.0	19	348.3	1166.4
P	1055.5	1154.3	1159.5	0.0	0.0	14	354.4	1144.6
TOTAL	1118.3	1179.0	1112.3	1246.0	0.0	33	350.9	1157.1

"D"- CARCASE DE FEMELE CARE AU FĂȚAT (VACI)								
CONFORMAȚIE	PREȚ MEDIU (RON / 100 kg)					NUMĂR CARCASE	TOTAL	
	GRĂSIME						GREUTATE MEDIE	PREȚ MEDIU (RON / 100 kg)
	1	2	3	4	5			
E	0.0	0.0	0.0	0.0	0.0	0	0.0	0.0
U	0.0	0.0	1222.0	1107.3	1222.0	10	437.1	1154.4
R	1011.7	1027.8	1007.6	956.3	0.0	28	354.9	1000.1
O	1013.0	1039.6	1039.8	1042.1	1221.3	318	271.0	1036.6
P	1005.8	998.5	1037.1	1115.3	0.0	469	220.7	1006.0
TOTAL	1007.7	1018.1	1041.2	1041.2	1221.6	825	247.3	1021.8

"E"- CARCASE ALE ALTOR BOVINE FEMELE CU VÂRSTA DE 12 LUNI ȘI MAI MULT (VITELE)								
CONFORMAȚIE	PREȚ MEDIU (RON / 100 kg)					NUMĂR CARCASE	TOTAL	
	GRĂSIME						GREUTATE MEDIE	PREȚ MEDIU (RON / 100 kg)
	1	2	3	4	5			
E	0.0	0.0	0.0	0.0	0.0	0	0.0	0.0
U	0.0	0.0	0.0	0.0	0.0	0	0.0	0.0
R	0.0	1218.0	1303.0	1233.4	0.0	5	310.7	1243.2
O	1133.5	1145.4	1238.4	0.0	0.0	92	224.6	1161.2
P	1122.7	1104.8	1099.0	1371.0	0.0	81	194.3	1118.5
TOTAL	1126.8	1131.6	1230.0	1257.7	0.0	178	213.2	1146.8

"Z"- CARCASE DE BOVINE CU VÂRSTA CUPRINSĂ ÎNȚRE 8 LUNI ȘI MAI PUȚIN DE 12 LUNI (TINERET BOVIN)								
CONFORMAȚIE	PREȚ MEDIU (RON / 100 kg)					NUMĂR CARCASE	TOTAL	
	GRĂSIME						GREUTATE MEDIE	PREȚ MEDIU (RON / 100 kg)
	1	2	3	4	5			
E	0.0	0.0	0.0	0.0	0.0	0	0.0	0.0
U	0.0	0.0	0.0	0.0	0.0	0	0.0	0.0
R	1238.0	1254.0	0.0	0.0	0.0	2	222.0	1246.8
O	1120.0	1153.7	1218.0	0.0	0.0	32	183.8	1131.2
P	1199.0	1247.3	0.0	0.0	0.0	102	144.9	1209.2
TOTAL	1178.0	1223.5	1218.0	0.0	0.0	136	155.2	1188.2

TOATE CATEGORIILE								
CONFORMAȚIE	PREȚ MEDIU (RON / 100 kg)					NUMĂR CARCASE	TOTAL	
	GRĂSIME						GREUTATE MEDIE	PREȚ MEDIU (RON / 100 kg)
	1	2	3	4	5			
E	0.0	0.0	0.0	0.0	0.0	0	0.0	0.0
U	1030.0	0.0	1222.0	1107.3	1222.0	11	420.3	1147.6
R	1126.3	1103.0	1051.7	1012.0	0.0	54	333.3	1078.0
O	1109.2	1097.1	1073.1	1054.0	1221.3	692	258.1	1095.8
P	1071.7	1043.9	1062.9	1172.9	0.0	775	205.6	1062.1
TOTAL	1086.8	1076.8	1072.2	1059.3	1221.6	1532	235.4	1080.7



Definiții și notiuni utile:

- ✓ Grila comunitară se aplică pentru clasificarea carcaselor de bovine cu vârsta de 8 luni sau mai mult, conform anexei IV, Regulamentul (UE) 1308 / 2013. În România, în temeiul legislației naționale, grila comunitară se aplică tuturor carcaselor de bovine, a căror greutate caldă, este egală sau mai mare cu 70 kg. Desigur, având în vedere calitatea scăzută a multor bovine sacrificate, pe această cale se încurajează clasificarea unui număr mai mare de carcase, iar, în timp, progresele obținute, pot fi mai ușor observate.
- ✓ În temeiul articolului 13 alineatul (1) din Regulamentul (CE) nr. 1249/2008 al Comisiei, prețul de piață care trebuie stabilit pe baza grilei comunitare de clasificare, este prețul plătit furnizorului pentru animal în momentul livrării la abator, fără TVA. Prețul menționat se exprimă pe 100 kg de carcasă caldă-2%, prezentată conform prezentării UE de referință, cântărită și clasificată pe cârlig la abator. Prețurile raportate sunt corectate cu un factor de ajustare (lei per kilogram carcasă caldă-2%) pentru a lua în considerare cheltuielile de transport care nu sunt facturate direct furnizorilor. În urma comunicării de către abatoare a cheltuielilor de transport, la prețurile raportate de către Comisia de clasificare a carcaselor se adăugă un factor general de ajustare de 0,18 RON/kg carcasă caldă-2%.
- ✓ Înregistrarea națională și comunitară a prețurilor de piață pe baza grilei comunitare de clasificare se efectuează săptămânal și se referă, **conform solicitării Comisiei Europene**, la următoarele clase de conformație și de acoperire cu grăsime pentru cele șase categorii:
 - *A - carcase de masculi necastrați cu vârsta cuprinsă între 12 luni și mai puțin de 24 de luni: U2, U3, R2, R3, O2, O3;*
 - *B - carcase de masculi necastrați cu vârsta de 24 de luni și mai mult: R3;*
 - *C - carcase de masculi castrați cu vârsta de 12 luni și mai mult: U2, U3, U4, R3, R4, O3, O4;*
 - *D - carcase de femele care au fătat: R3, R4, O2, O3, O4, P2, P3;*
 - *E - carcase ale altor bovine femele cu vârsta de 12 luni și mai mult: U2, U3, R2, R3, R4, O2, O3, O4;*
 - *Z - carcase de bovine cu vârsta cuprinsă între 8 luni și mai puțin de 12 luni: U2, U3, R2, R3, O2, O3.*