



Prețul de piață al carcaselor de bovine cu vârsta de 8 luni sau mai mult Săptămâna 7 (10 – 16 februarie 2014)

Prescurtări folosite: Sn = săptămâna numărul din anul calendaristic.

Sn / Sn-1 = variație săptămânală.

Variațiile săptămânale sau anuale sunt exprimate în %.

La pagina 9 se găsesc definiții și noțiuni utile.

SITUAȚIA CARCASELOR DE BOVINE CLASIFICATE ÎN FUNCȚIE DE PROVENIENȚA BOVINELOR SACRIFICATE ÎN SĂPTĂMÂNA 10 - 16 FEBRUARIE 2014

PROVENIENȚĂ BOVINE SACRIFICATE	CARCASE CLASIFICATE:						PREȚ FEZABIL CATEGORIILE: A, B, C, D, E, Z				
	BOVINE CU VÂRSTA:				TOTAL		A, B, C, D, E, Z				
	DE 8 LUNI SAU MAI MULT (A, B, C, D, E, Z)		MAI MICĂ DE 8 LUNI (V)				TOATE CLASELE		CLASELE CONFORM SOLICITĂRII CE		
	NUMĂR	%	NUMĂR	%	NUMĂR	%	NUMĂR	%	NUMĂR	%	
CUMPĂRATE	1,456	62.1	22	0.9	1,478	63.0	1,377	58.7	612	26.1	
FERME PROPRII ALE ABATOARELOR	36	1.5	8	0.3	44	1.9	28	1.2	5	0.2	
PRESTĂRI SERVICII	PRODUCĂTORI	462	19.7	37	1.6	499	21.3	458	19.5	122	5.2
	COMERCIANȚI	275	11.7	49	2.1	324	13.8	275	11.7	83	3.5
TOTAL	2,229	95.1	116	4.9	2,345	100.0	2,138	91.2	822	35.1	

1,405 Carcase incluse în rapoartele naționale de prețuri de piață

617 Carcase incluse în raportul național de prețuri de piață pentru Comisia Europeană

**CARCASE DE BOVINE CU VÂRSTA DE 8 LUNI SAU MAI MULT LA INTRAREA ÎN ABATOR**

Cotații naționale (RON / 100 kg)	S7	S7 / S6	S7 2014 / S7 2013	S7 / Medie 5 ani (09 - 13)
TOATE CATEGORIILE ȘI CLASELE DE ÎNREGISTRARE PENTRU COMISIA EUROPEANĂ CONFORM ALINEAT (1), ART.14, REGULAMENTUL 1249/2008	1083.83	2.12%	-1.94%	14.77%
Carcase de tăurași "A"	1256.17	0.73%	5.19%	14.91%
Carcase de vaci "D"	1024.36	2.07%	-4.76%	13.04%
Carcase de vițele "E"	1150.22	0.95%	-0.44%	4.94%

Prețuri medii europene (€ / 100 kg)	S7	S7 / S6	S7 2014 / S7 2013
Uniunea Europeană	329.89	0.17%	-11.06%
Austria	337.65	0.47%	-7.80%
Belgia	280.40	0.18%	-12.23%
Germania	334.84	0.25%	-10.42%
Polonia	287.73	-0.38%	-6.98%
România	241.77	1.94%	-3.89%
Ungaria	199.32	0.37%	-20.50%



**Raport prețuri de piață din România versus prețuri de piață comunitare
conform alineatului (1), articolul 14, Regulamentul 1249/2008**

Săptămâna: 7

din: 10/02/14

până în: 16/02/14

CATEGORIA	CLASA	PREȚ MEDIU			PREȚ RO /PREȚ COMUNITAR (%)
		ROMANIA		UE	
		RON / 100 kg	€ / 100 kg	€ / 100 kg	
A	U2	0.00	0.00	432.86	
A	U3	0.00	0.00	407.65	
A	R2	1288.02	287.31	378.45	-24.08
A	R3	1215.37	271.11	380.84	-28.81 *
A	O2	1255.81	280.13	334.99	-16.38 **
A	O3	1248.52	278.50	350.29	-20.49
A		1256.17	280.21	387.37	-27.66
B	R3	1219.81	272.10	322.20	-15.55
C	U2	0.00	0.00	425.61	
C	U3	0.00	0.00	429.22	
C	U4	0.00	0.00	444.06	
C	R3	1118.00	249.39	407.85	-38.85
C	R4	0.00	0.00	430.10	
C	O3	1046.71	233.48	377.20	-38.10
C	O4	0.00	0.00	408.21	
C		1047.76	233.72	408.34	-42.76
D	R3	1047.86	233.74	350.53	-33.32
D	R4	1036.17	231.13	311.84	-25.88
D	O2	1050.08	234.24	264.66	-11.49 **
D	O3	1092.16	243.62	288.01	-15.41 *
D	O4	1107.25	246.99	284.54	-13.20
D	P2	971.58	216.73	229.27	-5.47
D	P3	1014.17	226.23	272.82	-17.08
D		1024.36	228.50	285.58	-19.99
E	U2	0.00	0.00	463.00	
E	U3	0.00	0.00	446.52	
E	R2	1153.74	257.36	391.27	-34.22
E	R3	1217.55	271.59	403.06	-32.62 *
E	R4	1081.00	241.13	417.55	-42.25
E	O2	1138.94	254.06	321.90	-21.07 **
E	O3	1170.04	260.99	342.37	-23.77
E	O4	1164.90	259.85	393.01	-33.88
E		1150.22	256.57	402.09	-36.19
TOATE CATEGORIILE		1083.83	241.77	329.89	-26.71

* PREȚURILE PENTRU AR3, CR3, DO3 ȘI ER3 SUNT DE REFERINȚĂ ÎN UE

** PREȚURILE PENTRU AO2, DO2 ȘI EO2 SUNT DE REFERINȚĂ ÎN ROMÂNIA

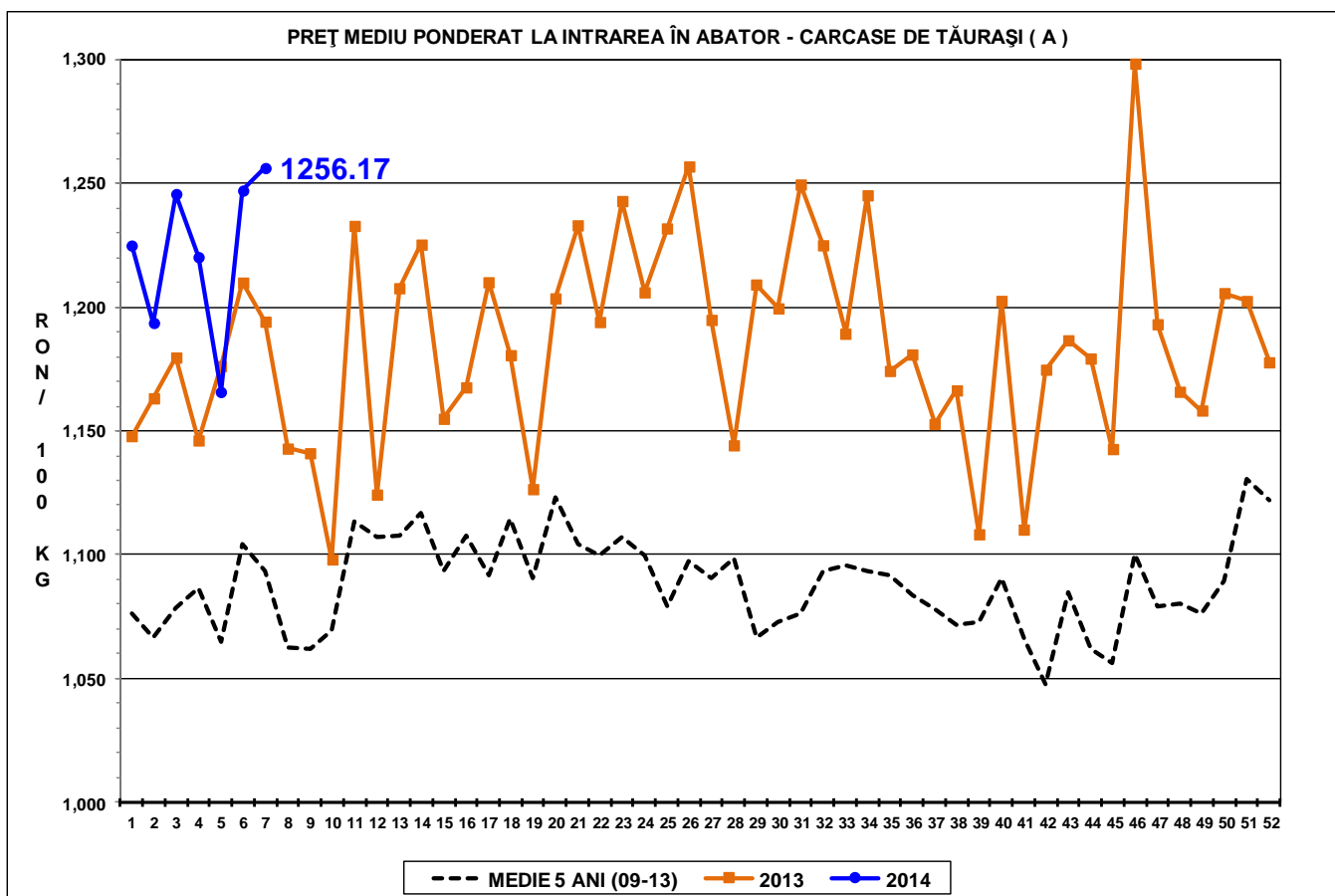
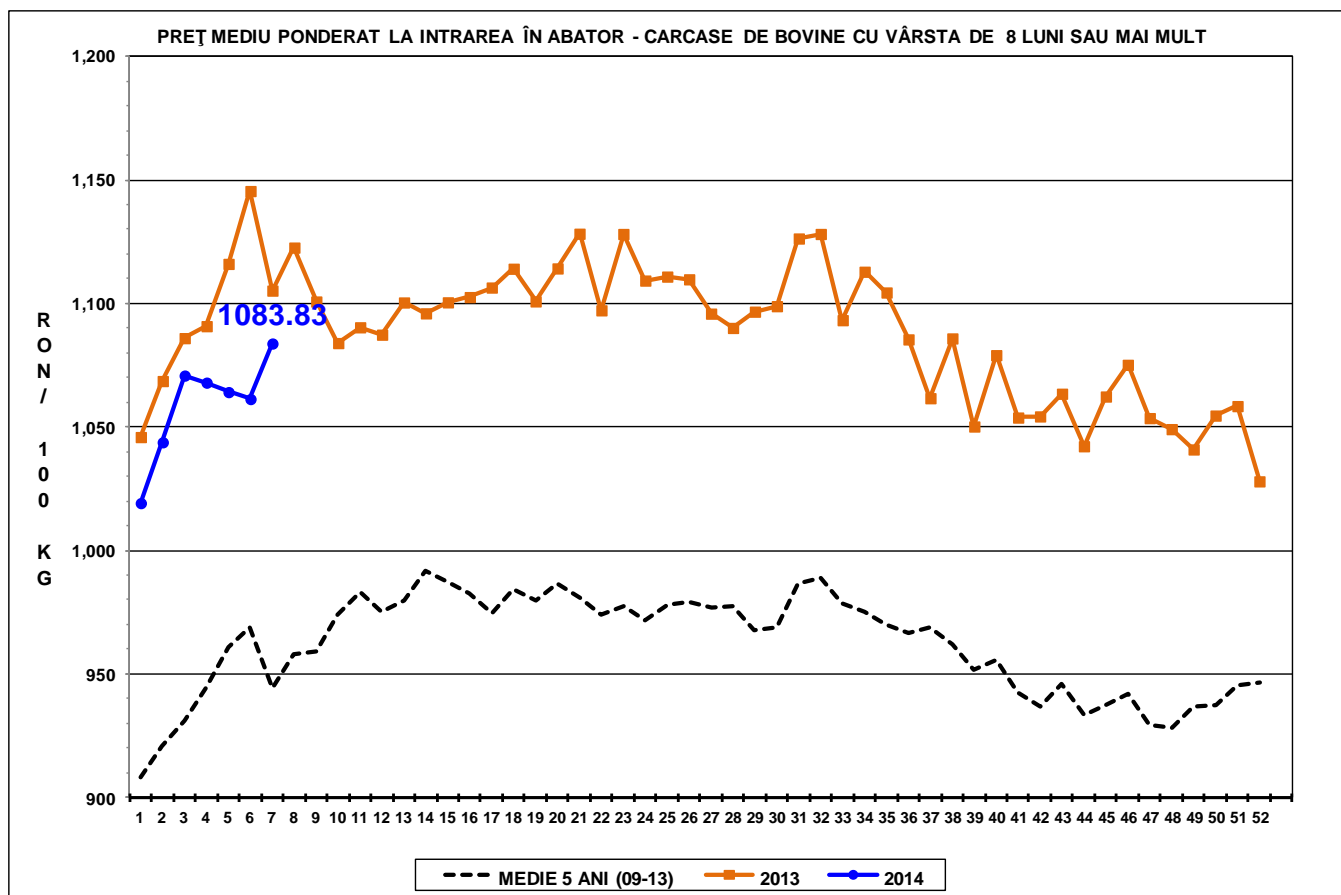

PREȚ MEDIU PONDERAT LA INTRAREA ÎN ABATOR - CARCASE DE VACI (D)

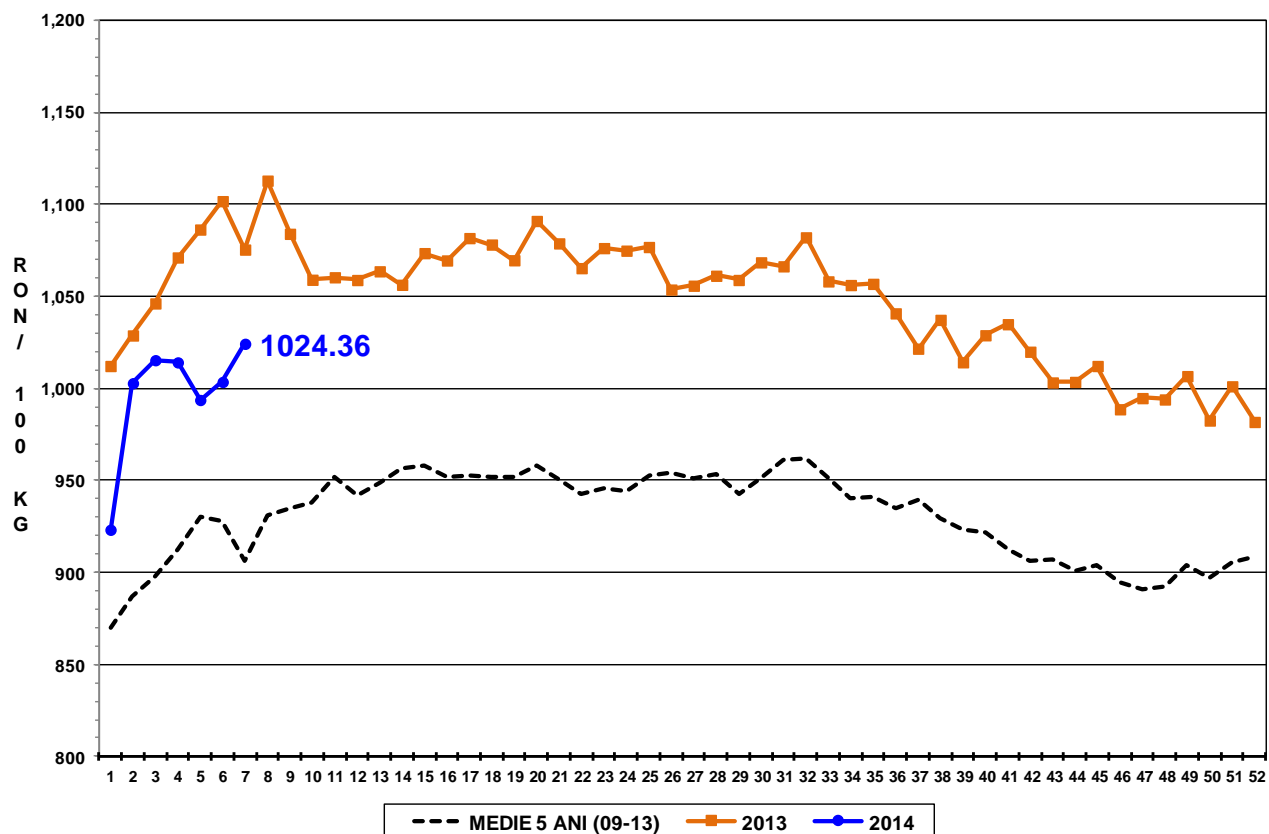

PREȚ MEDIU PONDERAT LA INTRAREA ÎN ABATOR - CARCASE DE VIȚELE (E)

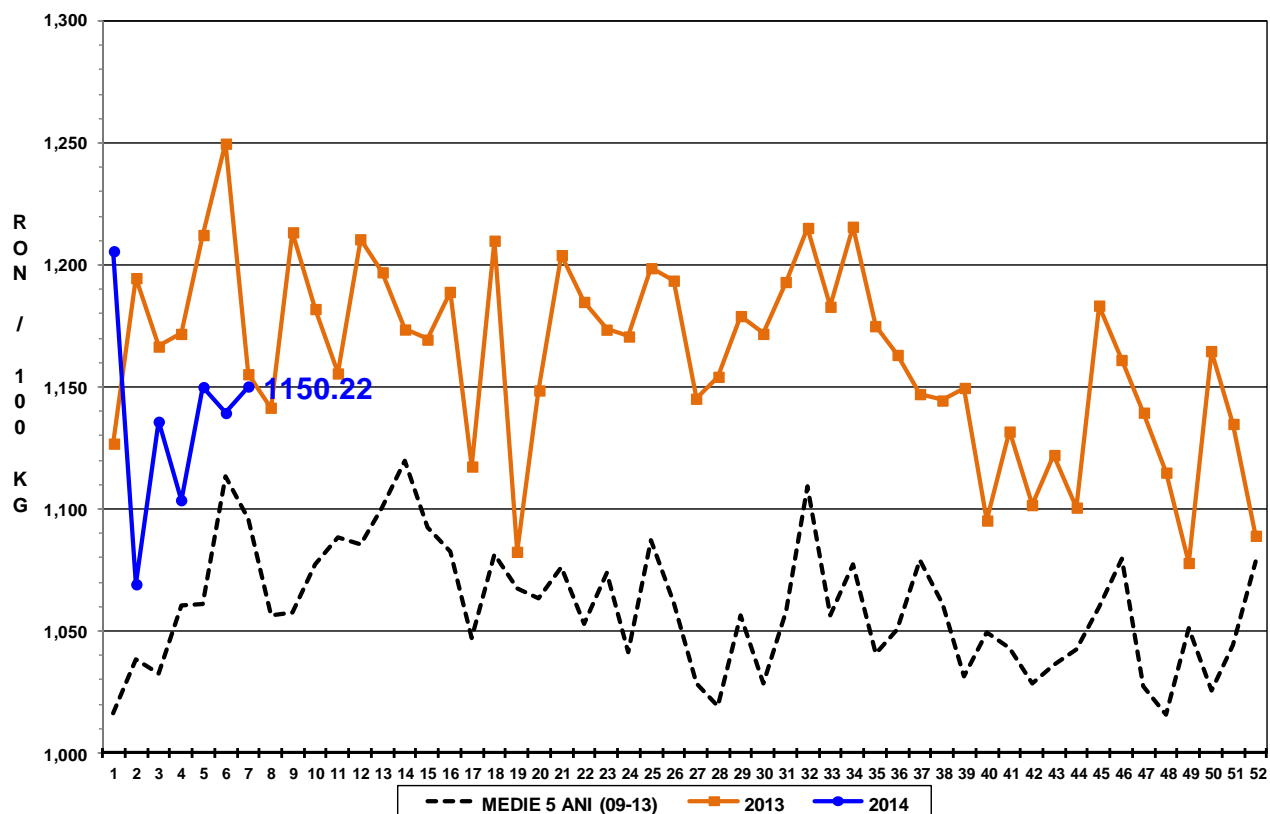



Raport național prețuri de piață carcase de bovine cu vârsta de 8 luni sau mai mult, la intrarea în abator conform grilei UE

Săptămâna: 7

din: 10/02/14

până în 16/02/14

"A"- CARCASE DE MASCULI NECASTRAȚI CU VÂRSTA CUPRINSĂ ÎNTRE 12 LUNI ȘI MAI PUȚIN DE 24 DE LUNI (TĂURAȘI)								
CONFORMAȚIE	PREȚ MEDIU (RON / 100 kg)					NUMĂR CARCASE	TOTAL	
	GRĂSIME						GREUTATE MEDIE	PREȚ MEDIU (RON / 100 kg)
	1	2	3	4	5			
E	0.0	0.0	0.0	0.0	0.0	0	0.0	0.0
U	0.0	0.0	0.0	0.0	0.0	0	0.0	0.0
R	1255.9	1288.0	1215.4	1026.6	0.0	22	308.5	1249.3
O	1195.6	1255.8	1248.5	0.0	0.0	150	248.8	1229.7
P	1237.4	1233.7	0.0	0.0	0.0	105	186.1	1236.7
TOTAL	1217.7	1257.3	1230.2	1026.6	0.0	277	229.8	1233.9

"B"- CARCASE DE MASCULI NECASTRAȚI CU VÂRSTA DE 24 DE LUNI ȘI MAI MULT (TAURI)								
CONFORMAȚIE	PREȚ MEDIU (RON / 100 kg)					NUMĂR CARCASE	TOTAL	
	GRĂSIME						GREUTATE MEDIE	PREȚ MEDIU (RON / 100 kg)
	1	2	3	4	5			
E	0.0	0.0	0.0	0.0	0.0	0	0.0	0.0
U	0.0	0.0	0.0	0.0	0.0	0	0.0	0.0
R	0.0	1269.7	1219.8	0.0	0.0	6	365.5	1242.2
O	1194.7	1288.0	1218.0	1068.0	0.0	42	275.5	1248.0
P	1172.9	1355.9	0.0	0.0	0.0	19	223.4	1272.2
TOTAL	1187.5	1301.5	1219.4	1068.0	0.0	67	268.8	1253.0

"C"- CARCASE DE MASCULI CASTRAȚI CU VÂRSTA DE 12 LUNI ȘI MAI MULT (BOI)								
CONFORMAȚIE	PREȚ MEDIU (RON / 100 kg)					NUMĂR CARCASE	TOTAL	
	GRĂSIME						GREUTATE MEDIE	PREȚ MEDIU (RON / 100 kg)
	1	2	3	4	5			
E	0.0	0.0	0.0	0.0	0.0	0	0.0	0.0
U	0.0	0.0	0.0	0.0	0.0	0	0.0	0.0
R	0.0	0.0	1118.0	0.0	0.0	2	567.0	1118.0
O	1115.0	1172.9	1046.7	0.0	0.0	10	305.6	1137.4
P	1039.2	1185.6	1224.2	0.0	0.0	15	342.7	1180.8
TOTAL	1062.2	1180.1	1155.6	0.0	0.0	27	345.5	1159.0

"D"- CARCASE DE FEMELE CARE AU FĂȚAT (VACI)								
CONFORMAȚIE	PREȚ MEDIU (RON / 100 kg)					NUMĂR CARCASE	TOTAL	
	GRĂSIME						GREUTATE MEDIE	PREȚ MEDIU (RON / 100 kg)
	1	2	3	4	5			
E	0.0	0.0	0.0	0.0	0.0	0	0.0	0.0
U	0.0	0.0	0.0	0.0	0.0	0	0.0	0.0
R	1072.5	1083.8	1047.9	1036.2	1083.9	26	375.8	1058.2
O	1038.5	1050.1	1092.2	1107.2	1109.0	364	280.3	1068.1
P	992.7	971.6	1014.2	0.0	0.0	376	215.2	986.2
TOTAL	1006.6	1018.6	1079.7	1091.0	1090.9	766	251.6	1033.2

"E"- CARCASE ALE ALTOR BOVINE FEMELE CU VÂRSTA DE 12 LUNI ȘI MAI MULT (VITELE)								
CONFORMAȚIE	PREȚ MEDIU (RON / 100 kg)					NUMĂR CARCASE	TOTAL	
	GRĂSIME						GREUTATE MEDIE	PREȚ MEDIU (RON / 100 kg)
	1	2	3	4	5			
E	0.0	0.0	0.0	0.0	0.0	0	0.0	0.0
U	0.0	0.0	0.0	0.0	0.0	0	0.0	0.0
R	0.0	1153.7	1217.6	1081.0	0.0	6	284.0	1174.7
O	1115.1	1138.9	1170.0	1164.9	0.0	82	228.2	1137.2
P	1129.0	1118.4	1076.3	0.0	0.0	52	176.8	1117.9
TOTAL	1121.6	1135.8	1152.1	1136.3	0.0	140	211.5	1133.3

"Z"- CARCASE DE BOVINE CU VÂRSTA CUPRINSĂ ÎNTRE 8 LUNI ȘI MAI PUȚIN DE 12 LUNI (TINERET BOVIN)								
CONFORMAȚIE	PREȚ MEDIU (RON / 100 kg)					NUMĂR CARCASE	TOTAL	
	GRĂSIME						GREUTATE MEDIE	PREȚ MEDIU (RON / 100 kg)
	1	2	3	4	5			
E	0.0	0.0	0.0	0.0	0.0	0	0.0	0.0
U	0.0	0.0	0.0	0.0	0.0	0	0.0	0.0
R	0.0	0.0	0.0	0.0	0.0	0	0.0	0.0
O	1172.6	1072.1	1217.0	0.0	0.0	37	189.5	1165.3
P	1185.1	1326.2	0.0	0.0	0.0	91	147.0	1216.0
TOTAL	1180.4	1285.0	1217.0	0.0	0.0	128	159.2	1198.6

TOATE CATEGORIILE								
CONFORMAȚIE	PREȚ MEDIU (RON / 100 kg)					NUMĂR CARCASE	TOTAL	
	GRĂSIME						GREUTATE MEDIE	PREȚ MEDIU (RON / 100 kg)
	1	2	3	4	5			
E	0.0	0.0	0.0	0.0	0.0	0	0.0	0.0
U	0.0	0.0	0.0	0.0	0.0	0	0.0	0.0
R	1156.3	1217.7	1150.8	1037.7	1083.9	62	348.2	1149.3
O	1128.3	1136.2	1104.6	1108.5	1109.0	685	262.3	1125.4
P	1080.6	1057.5	1069.9	0.0	0.0	658	201.2	1072.2
TOTAL	1099.9	1114.4	1104.8	1090.7	1090.9	1405	237.5	1105.9



Definiții și notiuni utile:

- ✓ Grila comunitară se aplică pentru clasificarea carcaselor de bovine cu vârsta de 8 luni sau mai mult, conform anexei IV, Regulamentul (UE) 1308 / 2013. În România, în temeiul legislației naționale, grila comunitară se aplică tuturor carcaselor de bovine, a căror greutate caldă, este egală sau mai mare cu 70 kg. Desigur, având în vedere calitatea scăzută a multor bovine sacrificate, pe această cale se încurajează clasificarea unui număr mai mare de carcase, iar, în timp, progresele obținute, pot fi mai ușor observate.
- ✓ În temeiul articolului 13 alineatul (1) din Regulamentul (CE) nr. 1249/2008 al Comisiei, prețul de piață care trebuie stabilit pe baza grilei comunitare de clasificare, este prețul plătit furnizorului pentru animal în momentul livrării la abator, fără TVA. Prețul menționat se exprimă pe 100 kg de carcasă caldă-2%, prezentată conform prezentării UE de referință, cântărită și clasificată pe cârlig la abator. Prețurile raportate sunt corectate cu un factor de ajustare (lei per kilogram carcasă caldă-2%) pentru a lua în considerare cheltuielile de transport care nu sunt facturate direct furnizorilor. În urma comunicării de către abatoare a cheltuielilor de transport, la prețurile raportate de către Comisia de clasificare a carcaselor se adăugă un factor general de ajustare de 0,18 RON/kg carcasă caldă-2%.
- ✓ Înregistrarea națională și comunitară a prețurilor de piață pe baza grilei comunitare de clasificare se efectuează săptămânal și se referă, **conform solicitării Comisiei Europene**, la următoarele clase de conformație și de acoperire cu grăsime pentru cele șase categorii:
 - *A - carcase de masculi necastrați cu vârsta cuprinsă între 12 luni și mai puțin de 24 de luni: U2, U3, R2, R3, O2, O3;*
 - *B - carcase de masculi necastrați cu vârsta de 24 de luni și mai mult: R3;*
 - *C - carcase de masculi castrați cu vârsta de 12 luni și mai mult: U2, U3, U4, R3, R4, O3, O4;*
 - *D - carcase de femele care au fătat: R3, R4, O2, O3, O4, P2, P3;*
 - *E - carcase ale altor bovine femele cu vârsta de 12 luni și mai mult: U2, U3, R2, R3, R4, O2, O3, O4;*
 - *Z - carcase de bovine cu vârsta cuprinsă între 8 luni și mai puțin de 12 luni: U2, U3, R2, R3, O2, O3.*