



Prețul de piață al carcaselor de bovine cu vârsta de 8 luni sau mai mult Săptămâna 6 (03 – 09 februarie 2014)

Prescurtări folosite: Sn = săptămâna numărul din anul calendaristic.

Sn / Sn-1 = variație săptămânală.

Variațiile săptămânale sau anuale sunt exprimate în %.

La pagina 9 se găsesc definiții și noțiuni utile.

SITUAȚIA CARCASELOR DE BOVINE CLASIFICATE ÎN FUNCȚIE DE PROVENIENȚA BOVINELOR SACRIFICATE ÎN SĂPTĂMÂNA 03 - 09 FEBRUARIE 2014

PROVENIENȚĂ BOVINE SACRIFICATE		CARCASE CLASIFICATE:						PREȚ FEZABIL CATEGORIILE:			
		BOVINE CU VÂRSTA:				TOTAL		A, B, C, D, E, Z			
		DE 8 LUNI SAU MAI MULT (A, B, C, D, E, Z)		MAI MICĂ DE 8 LUNI (V)				TOATE CLASELE		CLASELE CONFORM SOLICITĂRII CE	
		NUMĂR	%	NUMĂR	%	NUMĂR	%	NUMĂR	%	NUMĂR	%
CUMPĂRATE		1,360	59.4	61	2.7	1,421	62.1	1298	56.7	477	20.8
FERME PROPRII ALE ABATOARELOR		77	3.4	6	0.3	83	3.6	76	3.3	33	1.4
PRESTĂRI SERVICII	PRODUCĂTORI	545	23.8	25	1.1	570	24.9	544	23.8	133	5.8
	COMERCIANȚI	201	8.8	14	0.6	215	9.4	201	8.8	61	2.7
TOTAL		2,183	95.4	106	4.6	2,289	100.0	2119	92.6	704	30.8

Carcase incluse în rapoartele naționale de prețuri de piață

Carcase incluse în raportul național de prețuri de piață pentru Comisia Europeană



CARCASE DE BOVINE CU VÂRSTA DE 8 LUNI SAU MAI MULT LA INTRAREA ÎN ABATOR

Cotații naționale (RON / 100 kg)	S6	S6 / S5	S6 2014 / S6 2013	S6 / Medie 5 ani (09 - 13)
TOATE CATEGORIILE ȘI CLASELE DE ÎNREGISTRARE PENTRU COMISIA EUROPEANĂ CONFORM ALINEAT (1), ART.14, REGULAMENTUL 1249/2008	1061.35	-0.26%	-7.35%	9.57%
Carcase de tăurași "A"	1247.08	6.98%	3.07%	12.93%
Carcase de vaci "D"	1003.61	0.99%	-8.92%	8.13%
Carcase de vițele "E"	1139.35	-0.92%	-8.83%	2.35%

Prețuri medii europene (€ / 100 kg)	S6	S6 / S5	S6 2014 / S6 2013
Uniunea Europeană	329.34	-0.04%	-10.78%
Austria	336.07	-0.30%	-7.99%
Belgia	279.89	0.51%	-12.34%
Germania	334.01	0.68%	-9.47%
Polonia	288.84	0.40%	-7.30%
România	237.16	0.71%	-9.15%
Ungaria	198.59	1.54%	-19.42%



**Raport prețuri de piață din România versus prețuri de piață comunitare
conform alineatului (1), articolul 14, Regulamentul 1249/2008**

Săptămâna: 6

din: 03/02/14

până în: 09/02/14

CATEGORIA	CLASA	PREȚ MEDIU			PREȚ RO /PREȚ COMUNITAR (%)
		ROMANIA		UE	
		RON / 100 kg	€ / 100 kg	€ / 100 kg	
A	U2	0.00	0.00	428.38	
A	U3	0.00	0.00	408.24	
A	R2	1264.61	282.58	377.26	-25.10
A	R3	1158.02	258.76	381.87	-32.24 *
A	O2	1249.66	279.24	338.95	-17.62 **
A	O3	1237.81	276.59	349.62	-20.89
A		1247.08	278.66	386.81	-27.96
B	R3	0.00	0.00	322.31	
C	U2	0.00	0.00	423.72	
C	U3	0.00	0.00	429.72	
C	U4	0.00	0.00	445.50	
C	R3	0.00	0.00	408.41	
C	R4	0.00	0.00	430.63	
C	O3	0.00	0.00	378.43	
C	O4	0.00	0.00	409.61	
C		0.00	0.00	409.21	
D	R3	1040.47	232.50	349.01	-33.38
D	R4	0.00	0.00	311.31	
D	O2	1014.01	226.58	261.71	-13.42 **
D	O3	1018.96	227.69	286.63	-20.56 *
D	O4	1019.97	227.92	282.06	-19.19
D	P2	968.87	216.50	227.88	-4.99
D	P3	1091.25	243.84	271.49	-10.18
D		1003.61	224.26	284.10	-21.06
E	U2	0.00	0.00	462.24	
E	U3	0.00	0.00	444.22	
E	R2	1051.40	234.94	394.75	-40.48
E	R3	1171.00	261.66	403.54	-35.16 *
E	R4	0.00	0.00	418.09	
E	O2	1141.97	255.18	323.97	-21.23 **
E	O3	1145.10	255.88	342.17	-25.22
E	O4	1113.05	248.72	392.29	-36.60
E		1139.35	254.59	402.18	-36.70
TOATE CATEGORIILE		1061.35	237.16	329.34	-27.99

* PREȚURILE PENTRU AR3, CR3, DO3 ȘI ER3 SUNT DE REFERINȚĂ ÎN UE

** PREȚURILE PENTRU AO2, DO2 ȘI EO2 SUNT DE REFERINȚĂ ÎN ROMÂNIA

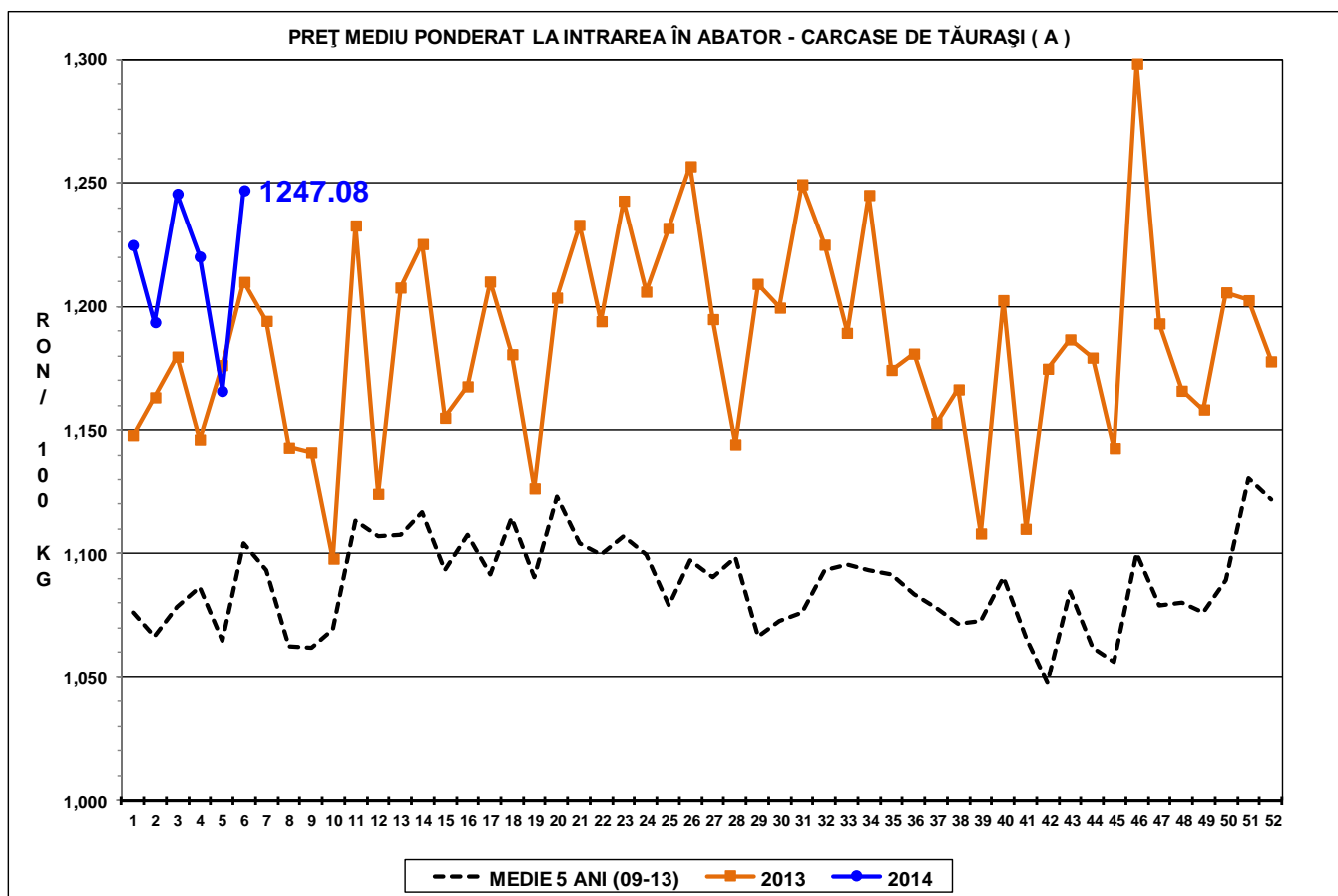
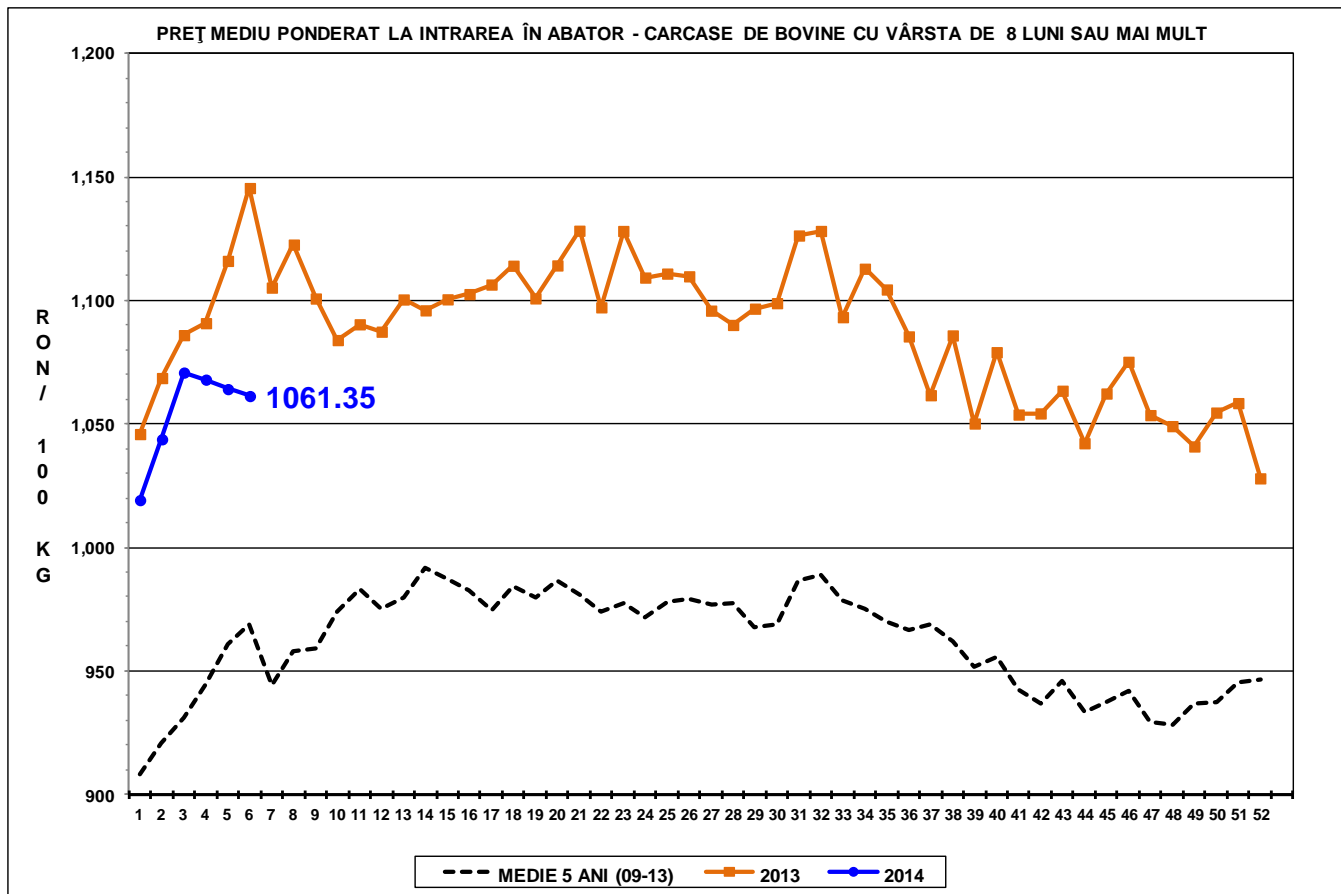



PREȚ MEDIU PONDERAT LA INTRAREA ÎN ABATOR - CARCASE DE VACI (D)

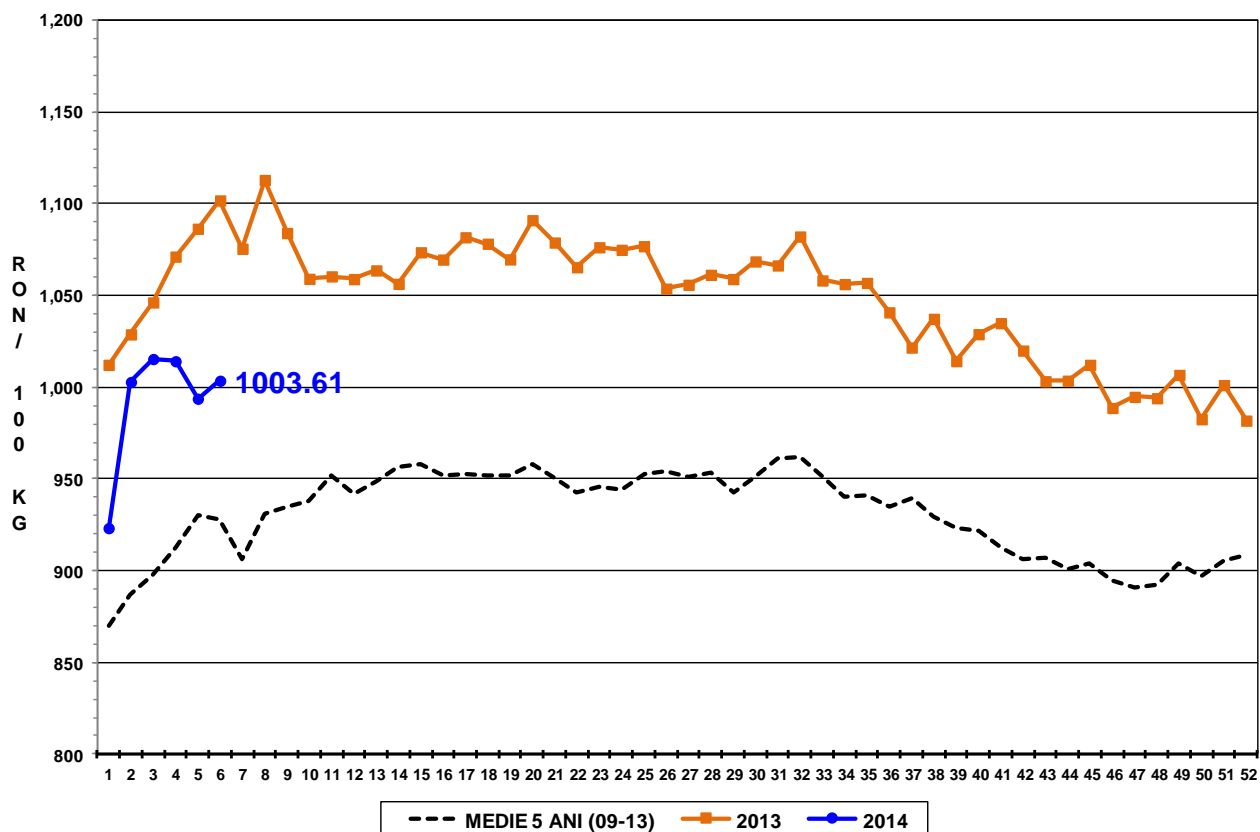

PREȚ MEDIU PONDERAT LA INTRAREA ÎN ABATOR - CARCASE DE VIȚELE (E)

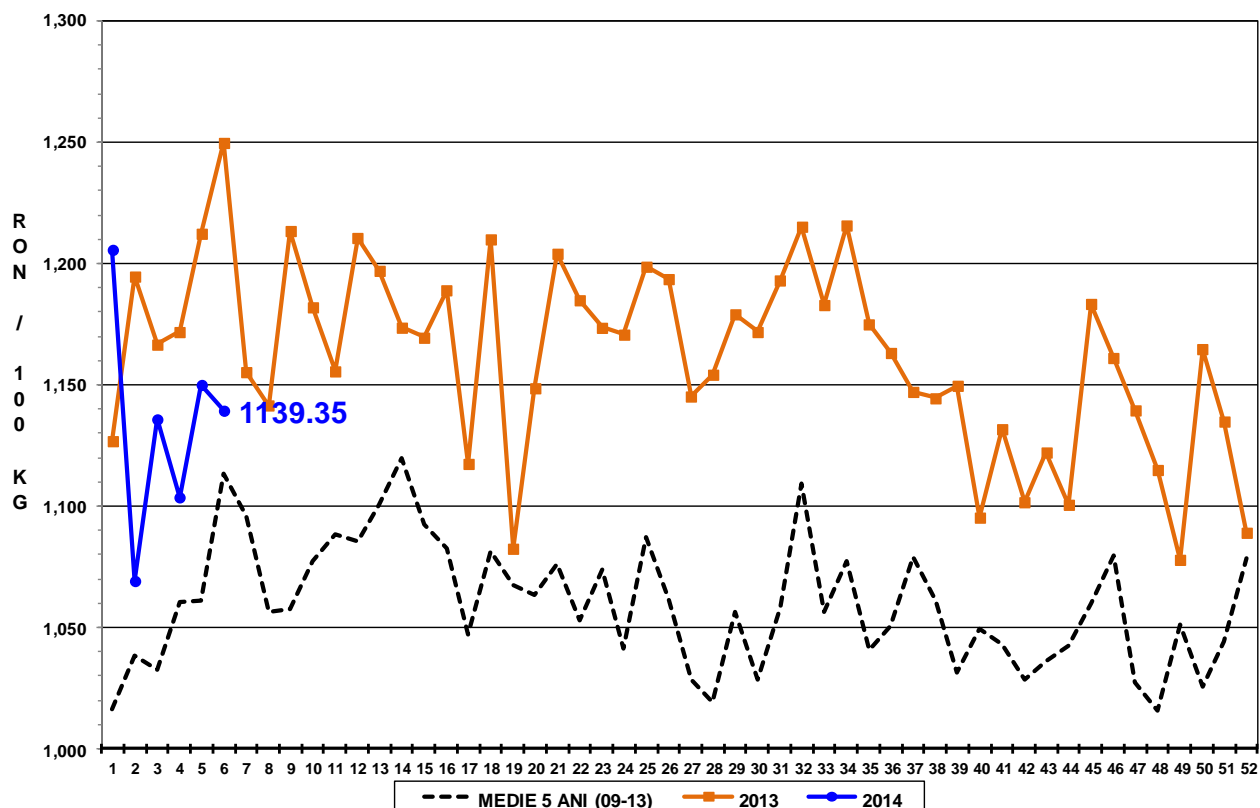



Raport național prețuri de piață carcase de bovine cu vârsta de 8 luni sau mai mult, la intrarea în abator conform grilei UE

Săptămâna: 6

din: 03/02/14

până în 09/02/14

"A"- CARCASE DE MASCULI NECASTRAȚI CU VÂRSTA CUPRINSĂ ÎNȚRE 12 LUNI ȘI MAI PUȚIN DE 24 DE LUNI (TĂURAȘI)								
CONFORMAȚIE	PREȚ MEDIU (RON / 100 kg)					NUMĂR CARCASE	TOTAL	
	GRĂSIME						GREUTATE MEDIE	PREȚ MEDIU (RON / 100 kg)
	1	2	3	4	5			
E	0.0	0.0	0.0	0.0	0.0	0	0.0	0.0
U	0.0	0.0	0.0	0.0	0.0	0	0.0	0.0
R	1291.1	1264.6	1158.0	0.0	0.0	28	314.6	1272.2
O	1223.8	1249.7	1237.8	0.0	0.0	194	252.1	1235.7
P	1141.4	1294.2	1418.0	0.0	0.0	79	218.2	1197.6
TOTAL	1209.7	1259.7	1239.2	0.0	0.0	301	249.0	1231.2

"B"- CARCASE DE MASCULI NECASTRAȚI CU VÂRSTA DE 24 DE LUNI ȘI MAI MULT (TAURI)								
CONFORMAȚIE	PREȚ MEDIU (RON / 100 kg)					NUMĂR CARCASE	TOTAL	
	GRĂSIME						GREUTATE MEDIE	PREȚ MEDIU (RON / 100 kg)
	1	2	3	4	5			
E	0.0	0.0	0.0	0.0	0.0	0	0.0	0.0
U	1316.0	1367.0	0.0	994.0	0.0	3	409.3	1241.9
R	1250.7	1419.7	0.0	0.0	0.0	6	387.4	1337.2
O	1270.1	1260.0	1293.1	0.0	0.0	91	284.8	1266.7
P	1063.2	1160.2	0.0	0.0	0.0	13	244.6	1097.1
TOTAL	1241.0	1268.6	1293.1	994.0	0.0	113	288.9	1254.3

"C"- CARCASE DE MASCULI CASTRAȚI CU VÂRSTA DE 12 LUNI ȘI MAI MULT (BOI)								
CONFORMAȚIE	PREȚ MEDIU (RON / 100 kg)					NUMĂR CARCASE	TOTAL	
	GRĂSIME						GREUTATE MEDIE	PREȚ MEDIU (RON / 100 kg)
	1	2	3	4	5			
E	0.0	0.0	0.0	0.0	0.0	0	0.0	0.0
U	0.0	0.0	0.0	0.0	0.0	0	0.0	0.0
R	0.0	0.0	0.0	0.0	0.0	0	0.0	0.0
O	1067.0	1267.9	0.0	0.0	0.0	6	294.0	1240.6
P	995.9	1026.6	0.0	0.0	0.0	11	228.0	1018.6
TOTAL	1014.9	1135.7	0.0	0.0	0.0	17	251.3	1110.2

"D"- CARCASE DE FEMELE CARE AU FĂTAT (VACI)								
CONFORMAȚIE	PREȚ MEDIU (RON / 100 kg)					NUMĂR CARCASE	TOTAL	
	GRĂSIME						GREUTATE MEDIE	PREȚ MEDIU (RON / 100 kg)
	1	2	3	4	5			
E	0.0	0.0	0.0	953.0	0.0	1	550.8	953.0
U	0.0	959.5	1083.0	1029.0	0.0	4	331.2	1010.4
R	1094.0	1014.0	1040.5	0.0	0.0	15	323.3	1032.9
O	1024.2	1014.0	1019.0	1020.0	1000.1	241	261.0	1017.8
P	959.3	968.9	1091.2	1168.0	0.0	441	224.0	972.7
TOTAL	974.6	987.7	1040.0	1020.8	1000.1	702	239.9	991.5

"E"- CARCASE ALE ALTOR BOVINE FEMELE CU VÂRSTA DE 12 LUNI ȘI MAI MULT (VITELE)								
CONFORMAȚIE	PREȚ MEDIU (RON / 100 kg)					NUMĂR CARCASE	TOTAL	
	GRĂSIME						GREUTATE MEDIE	PREȚ MEDIU (RON / 100 kg)
	1	2	3	4	5			
E	0.0	0.0	0.0	0.0	0.0	0	0.0	0.0
U	0.0	0.0	0.0	0.0	0.0	0	0.0	0.0
R	0.0	1051.4	1171.0	0.0	0.0	3	332.3	1089.3
O	1115.6	1142.0	1145.1	1113.1	0.0	69	231.6	1135.2
P	1112.5	1116.2	1188.8	0.0	0.0	62	196.0	1118.1
TOTAL	1113.5	1130.3	1158.3	1113.1	0.0	134	217.4	1126.5

"Z"- CARCASE DE BOVINE CU VÂRSTA CUPRINSĂ ÎNȚRE 8 LUNI ȘI MAI PUȚIN DE 12 LUNI (TINERET BOVIN)								
CONFORMAȚIE	PREȚ MEDIU (RON / 100 kg)					NUMĂR CARCASE	TOTAL	
	GRĂSIME						GREUTATE MEDIE	PREȚ MEDIU (RON / 100 kg)
	1	2	3	4	5			
E	0.0	0.0	0.0	0.0	0.0	0	0.0	0.0
U	1027.0	0.0	0.0	0.0	0.0	1	255.8	1027.0
R	1183.4	0.0	0.0	0.0	0.0	4	213.8	1183.4
O	1226.4	1207.4	0.0	0.0	0.0	23	171.1	1224.5
P	1154.3	1287.5	0.0	0.0	0.0	79	149.9	1174.7
TOTAL	1171.2	1273.3	0.0	0.0	0.0	107	157.9	1184.5

TOATE CATEGORIILE								
CONFORMAȚIE	PREȚ MEDIU (RON / 100 kg)					NUMĂR CARCASE	TOTAL	
	GRĂSIME						GREUTATE MEDIE	PREȚ MEDIU (RON / 100 kg)
	1	2	3	4	5			
E	0.0	0.0	0.0	953.0	0.0	1	550.8	953.0
U	1194.5	1141.8	1083.0	1010.8	0.0	8	351.1	1113.1
R	1264.2	1200.5	1072.6	0.0	0.0	56	318.5	1201.1
O	1173.5	1150.8	1070.8	1047.0	1000.1	624	255.4	1144.5
P	1022.7	1032.6	1111.9	1168.0	0.0	685	212.7	1031.4
TOTAL	1094.4	1106.0	1080.3	1035.6	1000.1	1374	237.5	1096.5



Definiții și notiuni utile:

- ✓ Grila comunitară se aplică pentru clasificarea carcaselor de bovine cu vârsta de 8 luni sau mai mult, conform anexei IV, Regulamentul (UE) 1308 / 2013. În România, în temeiul legislației naționale, grila comunitară se aplică tuturor carcaselor de bovine, a căror greutate caldă, este egală sau mai mare cu 70 kg. Desigur, având în vedere calitatea scăzută a multor bovine sacrificate, pe această cale se încurajează clasificarea unui număr mai mare de carcase, iar, în timp, progresele obținute, pot fi mai ușor observate.
- ✓ În temeiul articolului 13 alineatul (1) din Regulamentul (CE) nr. 1249/2008 al Comisiei, prețul de piață care trebuie stabilit pe baza grilei comunitare de clasificare, este prețul plătit furnizorului pentru animal în momentul livrării la abator, fără TVA. Prețul menționat se exprimă pe 100 kg de carcasă caldă-2%, prezentată conform prezentării UE de referință, cântărită și clasificată pe cârlig la abator. Prețurile raportate sunt corectate cu un factor de ajustare (lei per kilogram carcasă caldă-2%) pentru a lua în considerare cheltuielile de transport care nu sunt facturate direct furnizorilor. În urma comunicării de către abatoare a cheltuielilor de transport, la prețurile raportate de către Comisia de clasificare a carcaselor se adăugă un factor general de ajustare de 0,18 RON/kg carcasă caldă-2%.
- ✓ Înregistrarea națională și comunitară a prețurilor de piață pe baza grilei comunitare de clasificare se efectuează săptămânal și se referă, **conform solicitării Comisiei Europene**, la următoarele clase de conformație și de acoperire cu grăsime pentru cele șase categorii:
 - *A - carcase de masculi necastrați cu vârsta cuprinsă între 12 luni și mai puțin de 24 de luni: U2, U3, R2, R3, O2, O3;*
 - *B - carcase de masculi necastrați cu vârsta de 24 de luni și mai mult: R3;*
 - *C - carcase de masculi castrați cu vârsta de 12 luni și mai mult: U2, U3, U4, R3, R4, O3, O4;*
 - *D - carcase de femele care au fătat: R3, R4, O2, O3, O4, P2, P3;*
 - *E - carcase ale altor bovine femele cu vârsta de 12 luni și mai mult: U2, U3, R2, R3, R4, O2, O3, O4;*
 - *Z - carcase de bovine cu vârsta cuprinsă între 8 luni și mai puțin de 12 luni: U2, U3, R2, R3, O2, O3.*