

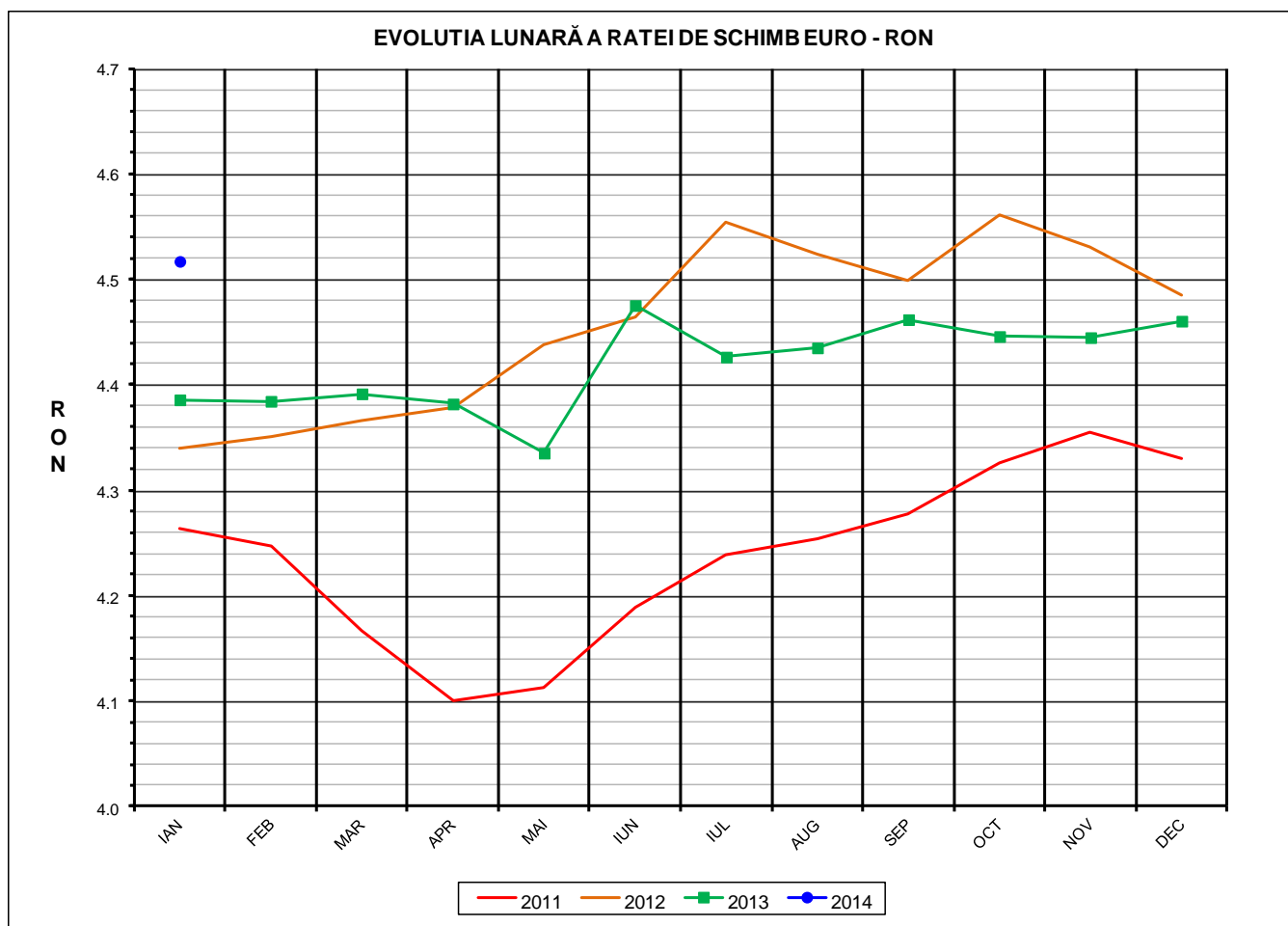

Prețul de piață al carcaselor de porcine Ianuarie 2014

**Prescurtări folosite: LLL / LLL anterioară = variație lunară.
Variațiile lunare, cele față de ianuarie sau anuale, sunt exprimate în %.
La pagina 13 se găsesc definiții și noțiuni utile.**



RATA DE SCHIMB EURO - RON			
IAN 2014	IAN / DEC	IAN / IAN	IAN 2014 / IAN 2013
1€ = 4.5172 RON	1.27%	0.00%	2.99%



Situația carcaselor clasificate în luna ianuarie 2014
în funcție de proveniența porcilor și tipul de preț

Proveniența porcilor sacrificați	Preț	Greutate carcasă caldă	Număr carcase	% din total carcase
Cumpărați de către abatoare	de piață	50 - 59 kg	6,252	2.64%
	nefiabil	50 - 120 kg	0	0.00%
	de piață	60 - 120 kg	192,599	81.26%
Producție proprie	intern	50 - 120 kg	27,820	11.74%
Prestări servicii sacrificare	intern	50 -120 kg	10,359	4.37%
TOTAL CARCASE			237,030	100.00%

Prețul de piață al carcaselor de porc
în luna ianuarie 2014

CLASA	% CARNE MACRĂ	Număr carcase	% din total carcase	Procent mediu carne macră	Greutate medie carcasă caldă – 2% (kg)	Preț mediu plătit furnizorului (RON / 100 kg)
S	≥ 60	89,977	46.72	62.1	81.5	808.63
E	55 - 59.9	85,246	44.26	57.9	84.7	768.49
U	50 - 54.9	15,608	8.10	53.2	87.2	715.06
R	45 - 49.9	1,596	0.83	48.4	90.0	672.84
O	40 - 44.9	145	0.08	43.4	89.9	629.69
P	< 40	27	0.01	37.1	91.3	621.81
TOTAL		192,599	100.00	59.4	83.5	781.29

PREȚUL PE PROCENT CARNE MACRĂ IN LUNA IANUARIE 2014

% CARNE MACRĂ	NUMĂR CARCASE	% CUMULATIV DIN TOTAL CARCASE	GREUTATE CALDĂ - 2% (KG)	PREȚ PLĂTIT (RON/ 100 KG. CARCASA CALDĂ - 2%)	% MODIFICARE FAȚĂ DE PREȚ NIVEL REFERINȚĂ
≥ 65	5,184	2.69	78.28	822.25	15.01
64	6,616	6.13	79.45	822.24	15.00
63	11,337	12.01	80.60	816.71	14.23
62	18,261	21.49	81.26	813.29	13.75
61	23,204	33.54	82.12	806.09	12.74
60	25,375	46.72	82.86	798.10	11.63
59	24,209	59.29	83.79	787.98	10.21
58	21,430	70.41	84.53	775.67	8.49
57	17,420	79.46	85.00	763.40	6.77
56	12,930	86.17	85.50	750.02	4.90
55	9,257	90.98	85.97	737.55	3.16
54	5,987	94.09	86.86	725.36	1.45
53	4,069	96.20	87.41	714.97	0.00
52	2,580	97.54	87.79	709.66	-0.74
51	1,734	98.44	86.82	701.60	-1.87
50	1,238	99.08	87.95	696.05	-2.65
49	662	99.43	89.88	690.15	-3.47
48	399	99.63	90.64	674.97	-5.59
47	279	99.78	89.33	658.18	-7.94
46	151	99.86	90.53	647.66	-9.41
≤ 45	277	100.00	90.11	629.33	-11.98
59.40	192,599	100.00	83.49	781.29	9.28



Prețului mediu ponderat lunar al carcaselor din clasa "S" & "E" în România și în UE

Săptămâna			Nr. Zile (ponderi)	Preț mediu ponderat						preț RO / pret UE28 (%)	
				ROMÂNIA				UE28			
				S		E		S	E	S	E
nr	perioada	luna	EURO / 100 kg	RON / 100 kg	EURO / 100 kg	RON / 100 kg					
1	01 - 05	ian/2014	5	187.40	839.18	178.62	799.96	163.36	166.39	12.86%	7.35%
2	06 - 12		7	185.29	836.29	175.32	791.32	164.38	162.24	14.02%	8.06%
3	13 - 19		7	180.50	817.86	171.97	779.21	164.45	162.50	10.95%	5.83%
4	20 - 26		7	175.00	793.66	166.12	753.41	164.38	163.64	6.91%	1.52%
5	27 - 31		5	173.11	782.28	163.45	738.60	165.76	164.33	5.30%	-0.54%
Total			31	180.26	814.26	171.11	772.92	164.45	163.62	9.61%	4.57%

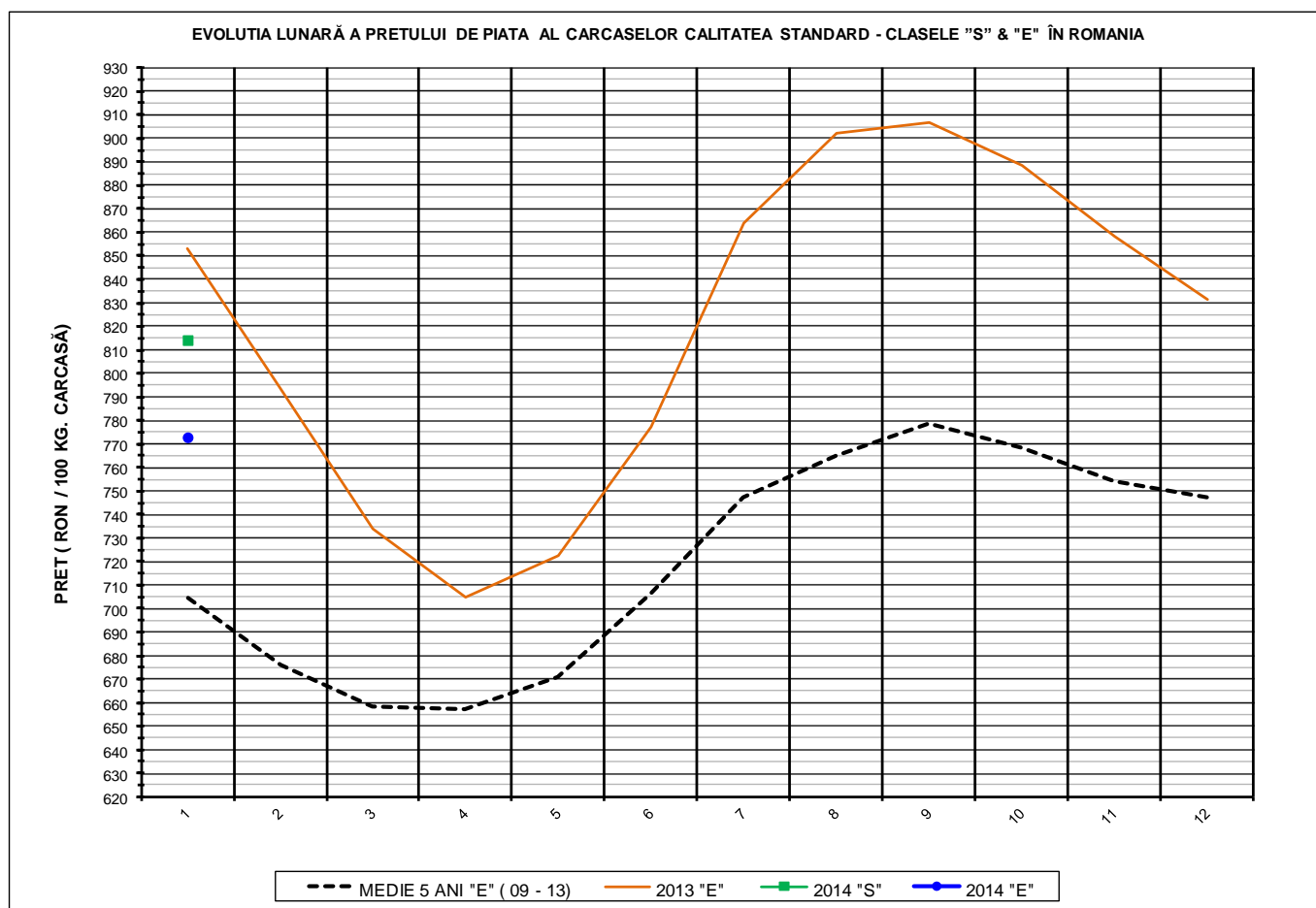

PREȚ NAȚIONAL CARCASE CALITATEA STANDARD - CLASELE "S" & "E"					
CLASA	IAN 2014	IAN / DEC	IAN / IAN	IAN 2014 / IAN 2013	IAN 2014 / MEDIE 5 ANI
S	RON 814.26	-	0.00%	-	-
E	RON 772.92	-7.05%	0.00%	-9.40%	9.73%

EVOLUTIA LUNARĂ A PREȚULUI DE PIATA AL CARCASELOR CALITATEA STANDARD - CLASA "E" ÎN ROMANIA

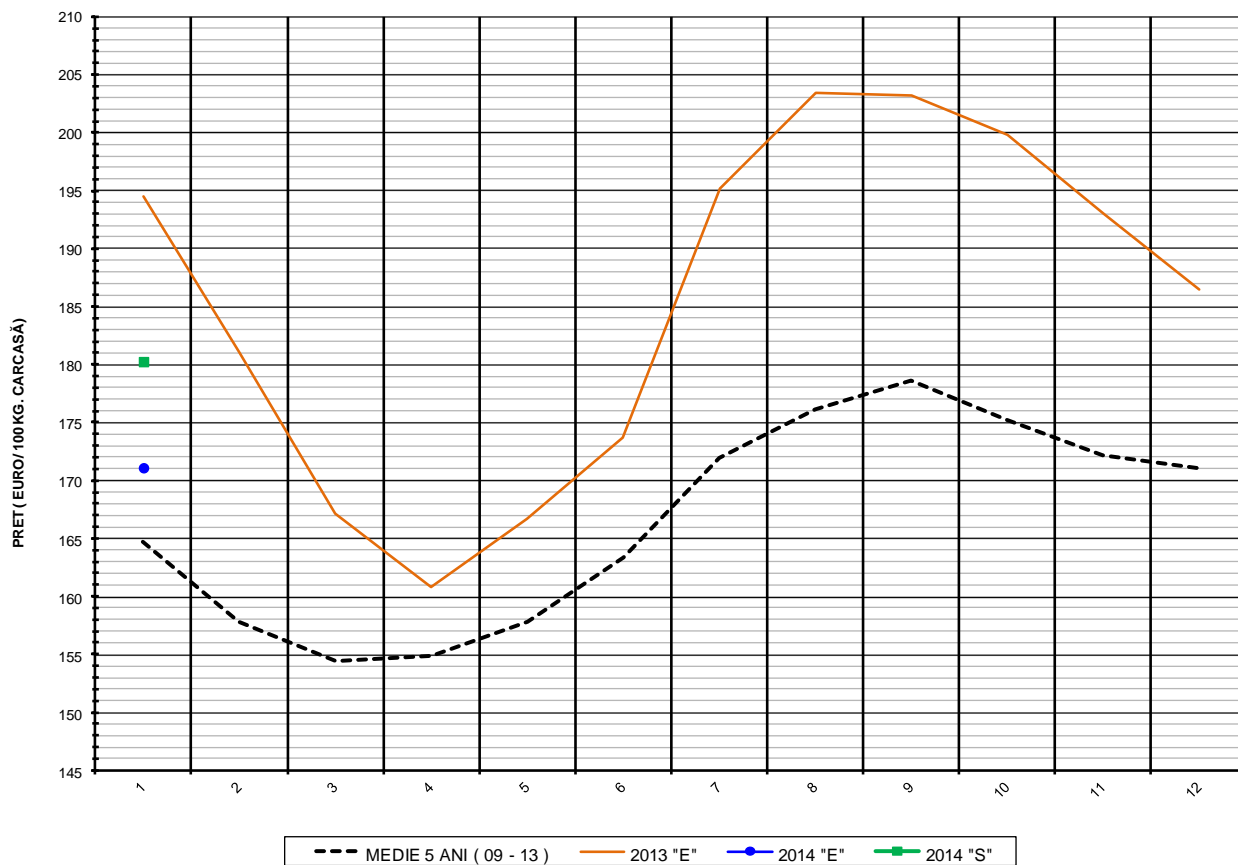

PREȚ NAȚIONAL CARCASE CALITATEA STANDARD - CLASELE "S" & "E"

CLASA	IAN 2014	IAN / DEC	IAN / IAN	IAN 2014 / IAN 2013	IAN 2014 / MEDIE 5 ANI
S	€ 180.26	-	0.00%	-	-
E	€ 171.11	-8.22%	0.00%	-12.03%	3.87%



EVOLUTIA LUNARĂ A PREȚULUI CLASA "E" ÎN UE ȘI ÎN CÂTEVA STATE MEMBRE

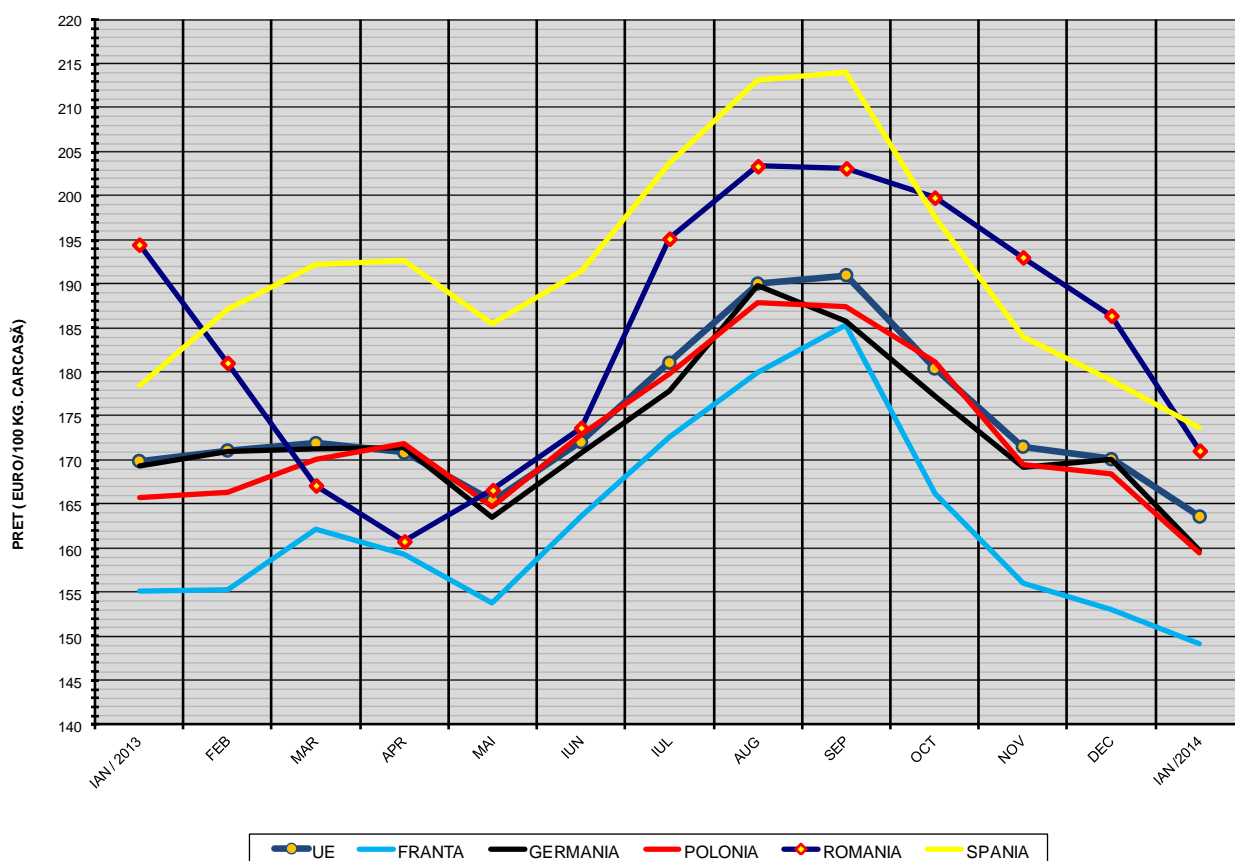

COMPARAȚII DE PREȚURI

	UE28	FR	DE	PL	RO	ES	RO - UE27	RO - FR	RO - DE	RO - PL	RO - ES
ian 2014 =	163.6 €	149.2 €	159.8 €	159.5 €	171.1 €	173.7 €	7.5 € (4.6%)	21.9 € (14.7%)	11.3 € (7.1%)	11.6 € (7.3%)	-2.5 € (-1.5%)



PREȚUL CARCASELOR DIN CLASA "E" ÎN STATELE MEMBRE VERSUS PREȚUL UE ÎN LUNA IANUARIE 2014

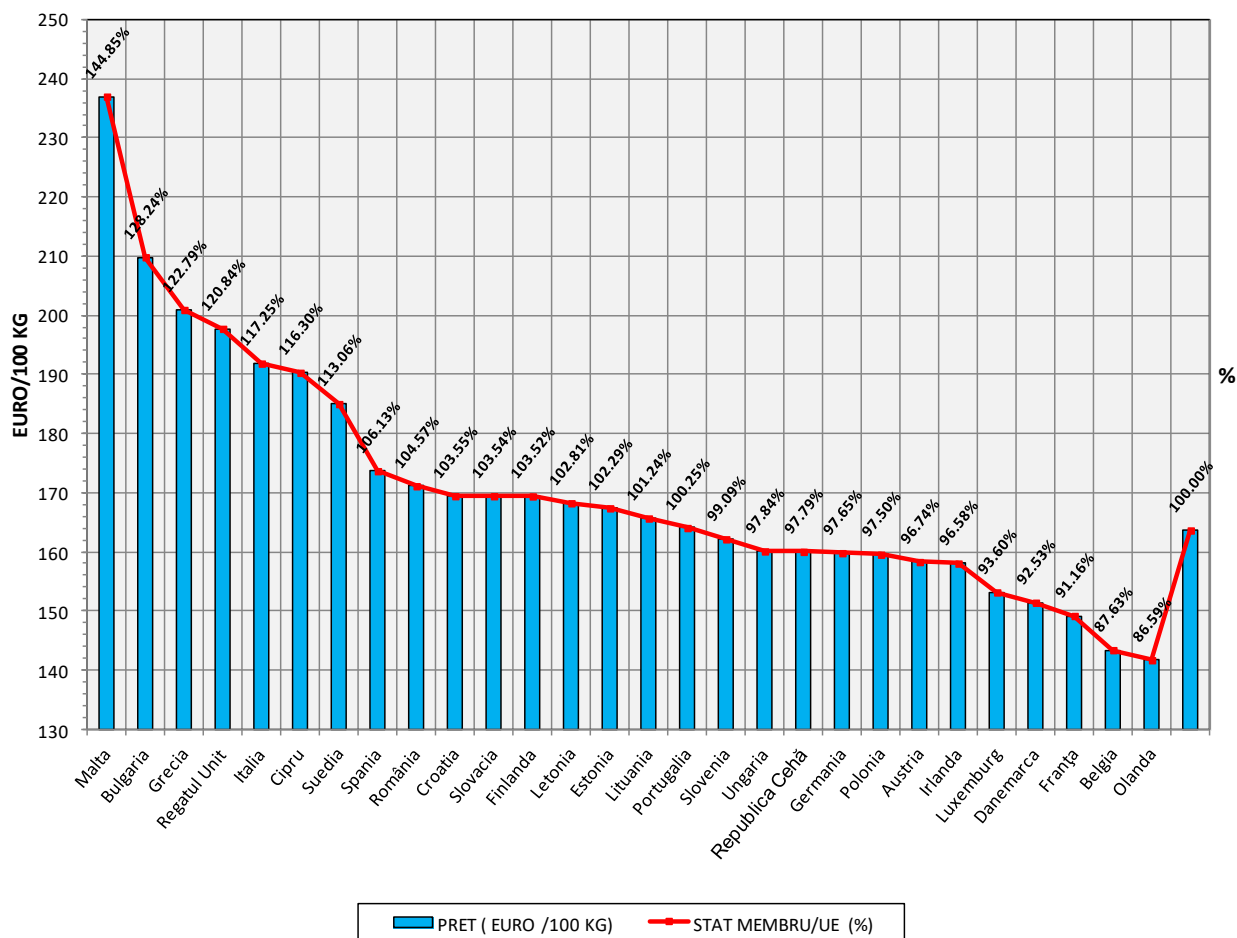



Definiții și notiuni utile:

- ✓ Plata animalelor se face în funcție de procentul de carne macră din greutatea carcasei, conform grilei de prețuri elaborate de Comisia de Clasificare a Carcaselor.
- ✓ Grila de prețuri aplicată la plata carcaselor clasificate de porci este o convenție comercială care stabilește diferențele de preț față de prețul corespunzător unui anumit nivel de referință al carcasei
- ✓ Nivelul de referință al grilei de prețuri se referă la un conținut de 53% carne macră din greutatea carcasei.
- ✓ Orice procent de carne macră peste 53% se bonifică cu 1,5-2% față de prețul negociat pentru nivelul de referință.
- ✓ Orice procent de carne macră sub 53% se reduce cu 1-2% față de prețul negociat pentru nivelul de referință.
- ✓ Prețul pentru nivelul de referință este cel negociat de abator cu fiecare producător.
- ✓ Pentru întocmirea raportului săptămânal național de prețuri sunt luate în considerare numai prețurile individuale ale carcaselor de porcine care au format obiectul unei tranzacții comerciale între abator și furnizor.
- ✓ **Prețul de piață pentru carcasele de porc în România este egal cu media cotațiilor pentru carcasele de porc înregistrate la centrul de cotație Comisia de Clasificare a Carcaselor din București. Prețul de piață se referă la calitatea "standard" (clasele S & E) pentru carcasele între 60 și 120 kg. Comisia Europeană determină săptămânal prețul mediu comunitar pentru carcasele de porci prin ponderarea prețurilor înregistrate în fiecare stat membru cu coeficienții care exprimă mărimea relativă a populației de porci din fiecare stat membru.**