



Prețul de piață al carcaselor de bovine cu vârsta de 8 luni sau mai mult Săptămâna 4 (20 – 26 ianuarie 2014)

Prescurtări folosite: Sn = săptămâna numărul din anul calendaristic.

Sn / Sn-1 = variație săptămânală.

Variațiile săptămânale sau anuale sunt exprimate în %.

La pagina 9 se găsesc definiții și noțiuni utile.

SITUAȚIA CARCASELOR DE BOVINE CLASIFICATE ÎN FUNCȚIE DE PROVENIENȚA BOVINELOR SACRIFICATE ÎN SĂPTĂMÂNA 20 - 26 IANUARIE 2014

PROVENIENȚĂ BOVINE SACRIFICATE	CARCASE CLASIFICATE:						PREȚ FEZABIL CATEGORIILE: A, B, C, D, E, Z				
	BOVINE CU VÂRSTA:				TOTAL		A, B, C, D, E, Z				
	DE 8 LUNI SAU MAI MULT (A, B, C, D, E, Z)		MAI MICĂ DE 8 LUNI (V)				TOATE CLASELE		CLASELE CONFORM SOLICITĂRII CE		
	NUMĂR	%	NUMĂR	%	NUMĂR	%	NUMĂR	%	NUMĂR	%	
CUMPĂRATE	1,258	56.3	60	2.7	1,318	59.0	1,181	52.9	435	19.5	
FERME PROPRII ALE ABATOARELOR	79	3.5	3	0.1	82	3.7	78	3.5	38	1.7	
PRESTĂRI SERVICII	PRODUCĂTORI	606	27.1	47	2.1	653	29.2	601	26.9	161	7.2
	COMERCIANȚI	173	7.7	7	0.3	180	8.1	58	2.6	19	0.9
TOTAL	2,116	94.8	117	5.2	2,233	100.0	1,918	85.9	653	29.2	

Carcase incluse în rapoartele naționale de prețuri de piață

Carcase incluse în raportul național de prețuri de piață pentru Comisia Europeană



CARCASE DE BOVINE CU VÂRSTA DE 8 LUNI SAU MAI MULT LA INTRAREA ÎN ABATOR

Cotații naționale (RON / 100 kg)	S4	S4 / S3	S4 2014 / S4 2013	S4 / Medie 5 ani (09 - 13)
TOATE CATEGORIILE ȘI CLASELE DE ÎNREGISTRARE PENTRU COMISIA EUROPEANĂ CONFORM ALINEAT (1), ART.14, REGULAMENTUL 1249/2008	1067.99	-0.27%	-2.10%	13.08%
Carcase de tăurași "A"	1220.20	-2.05%	6.46%	12.31%
Carcase de vaci "D"	1014.24	-0.12%	-5.33%	11.16%
Carcase de vițele "E"	1103.64	-2.83%	-5.81%	4.09%

Prețuri medii europene (€ / 100 kg)	S4	S4 / S3	S4 2014 / S4 2013
Uniunea Europeană	329.38	-0.14%	-10.73%
Austria	339.06	-0.32%	-7.03%
Belgia	279.18	-0.89%	-12.51%
Germania	330.57	-0.28%	-10.50%
Polonia	282.27	-0.93%	-9.08%
România	235.49	-0.36%	-5.85%
Ungaria	204.93	2.58%	-15.62%



**Raport prețuri de piață din România versus prețuri de piață comunitare
conform alineatului (1), articolul 14, Regulamentul 1249/2008**

Săptămâna: 4

din: 20/01/14

până în: 26/01/14

CATEGORIA	CLASA	PREȚ MEDIU			PREȚ RO /PREȚ COMUNITAR (%)
		ROMANIA		UE	
		RON / 100 kg	€ / 100 kg	€ / 100 kg	
A	U2	0.00	0.00	429.50	
A	U3	0.00	0.00	409.46	
A	R2	1309.52	288.75	378.79	-23.77
A	R3	1168.99	257.76	381.65	-32.46 *
A	O2	1202.93	265.24	334.00	-20.59 **
A	O3	1268.00	279.59	349.67	-20.04
A		1220.20	269.05	386.83	-30.45
B	R3	0.00	0.00	321.24	
C	U2	0.00	0.00	432.13	
C	U3	1110.00	244.75	435.39	-43.79
C	U4	1100.00	242.55	451.89	-46.33
C	R3	0.00	0.00	413.04	
C	R4	0.00	0.00	437.44	
C	O3	1221.08	269.25	379.39	-29.03
C	O4	1320.00	291.06	415.26	-29.91
C		1237.08	272.78	413.73	-34.07
D	R3	1098.00	242.11	349.25	-30.68
D	R4	1055.45	232.72	309.33	-24.77
D	O2	1011.41	223.01	260.83	-14.50 **
D	O3	992.53	218.85	283.45	-22.79 *
D	O4	999.85	220.46	282.56	-21.98
D	P2	1021.17	225.17	224.90	0.12
D	P3	1028.99	226.89	268.33	-15.44
D		1014.24	223.64	282.10	-20.72
E	U2	0.00	0.00	462.84	
E	U3	0.00	0.00	445.89	
E	R2	1163.78	256.61	390.83	-34.34
E	R3	0.00	0.00	404.87	*
E	R4	0.00	0.00	424.06	
E	O2	1100.11	242.57	321.10	-24.46 **
E	O3	1101.76	242.94	343.38	-29.25
E	O4	1108.47	244.41	399.01	-38.75
E		1103.64	243.35	403.98	-39.76
TOATE CATEGORIILE		1067.99	235.49	329.38	-28.51

* PREȚURILE PENTRU AR3, CR3, DO3 ȘI ER3 SUNT DE REFERINȚĂ ÎN UE

** PREȚURILE PENTRU AO2, DO2 ȘI EO2 SUNT DE REFERINȚĂ ÎN ROMÂNIA

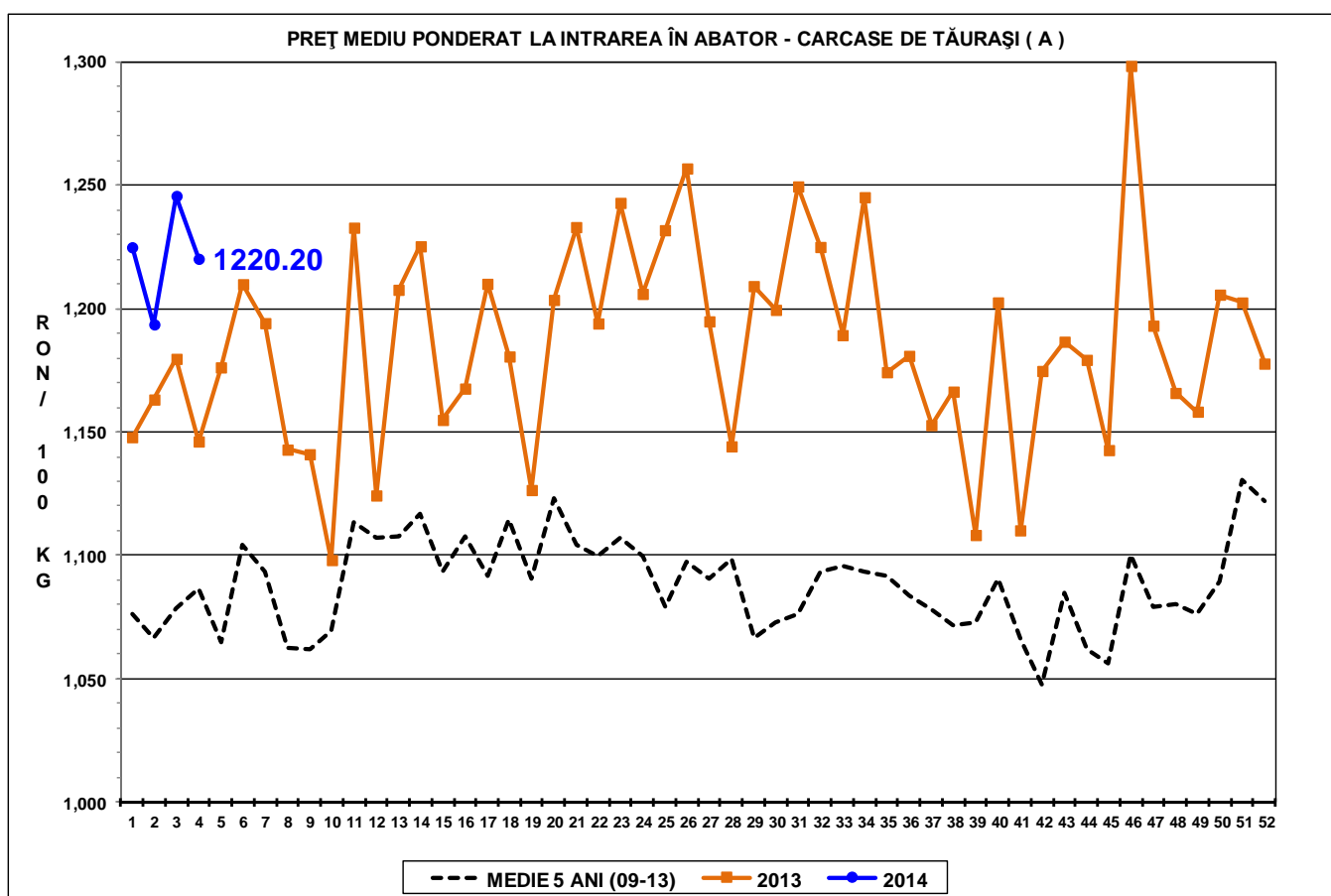
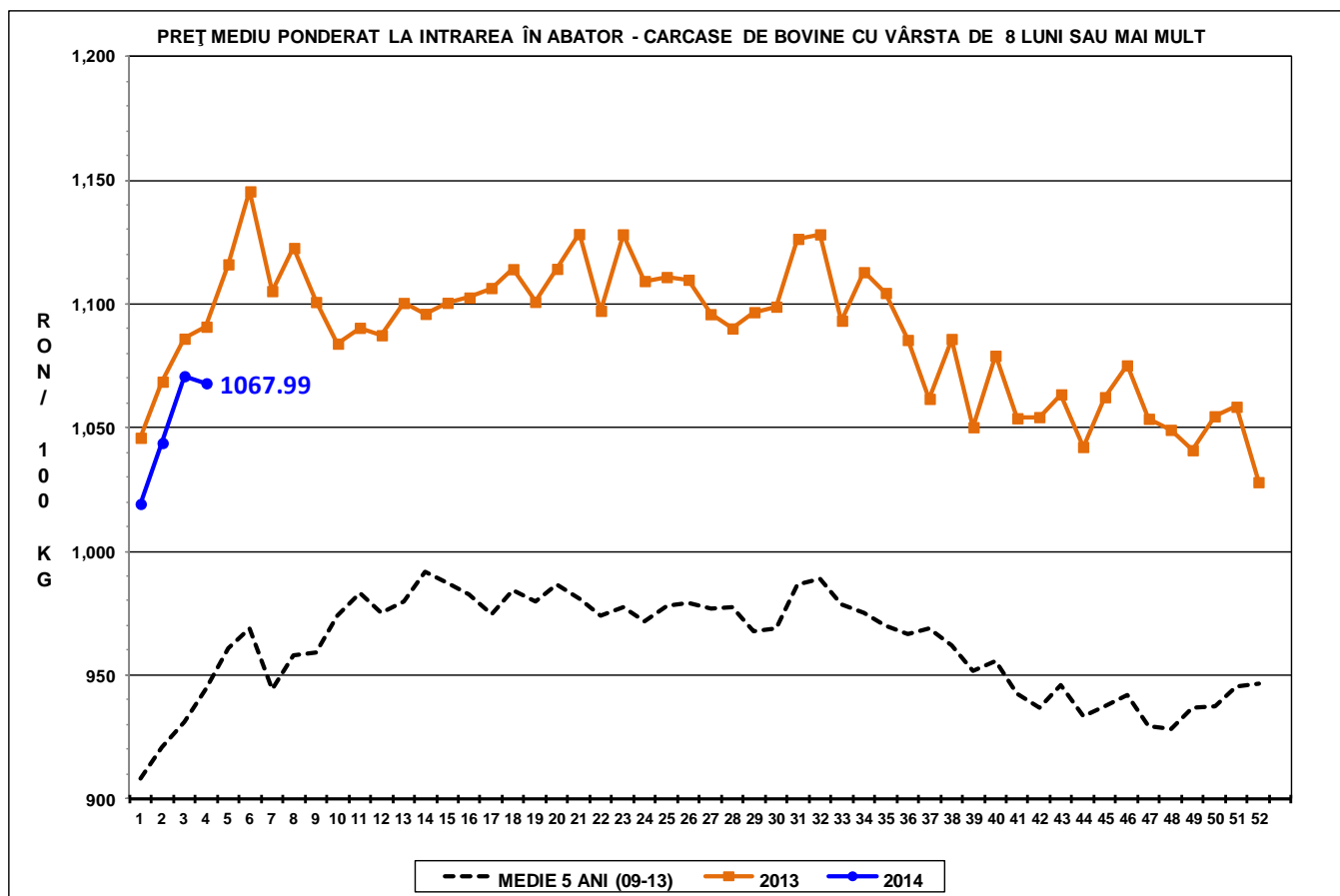



PREȚ MEDIU PONDERAT LA INTRAREA ÎN ABATOR - CARCASE DE VACI (D)

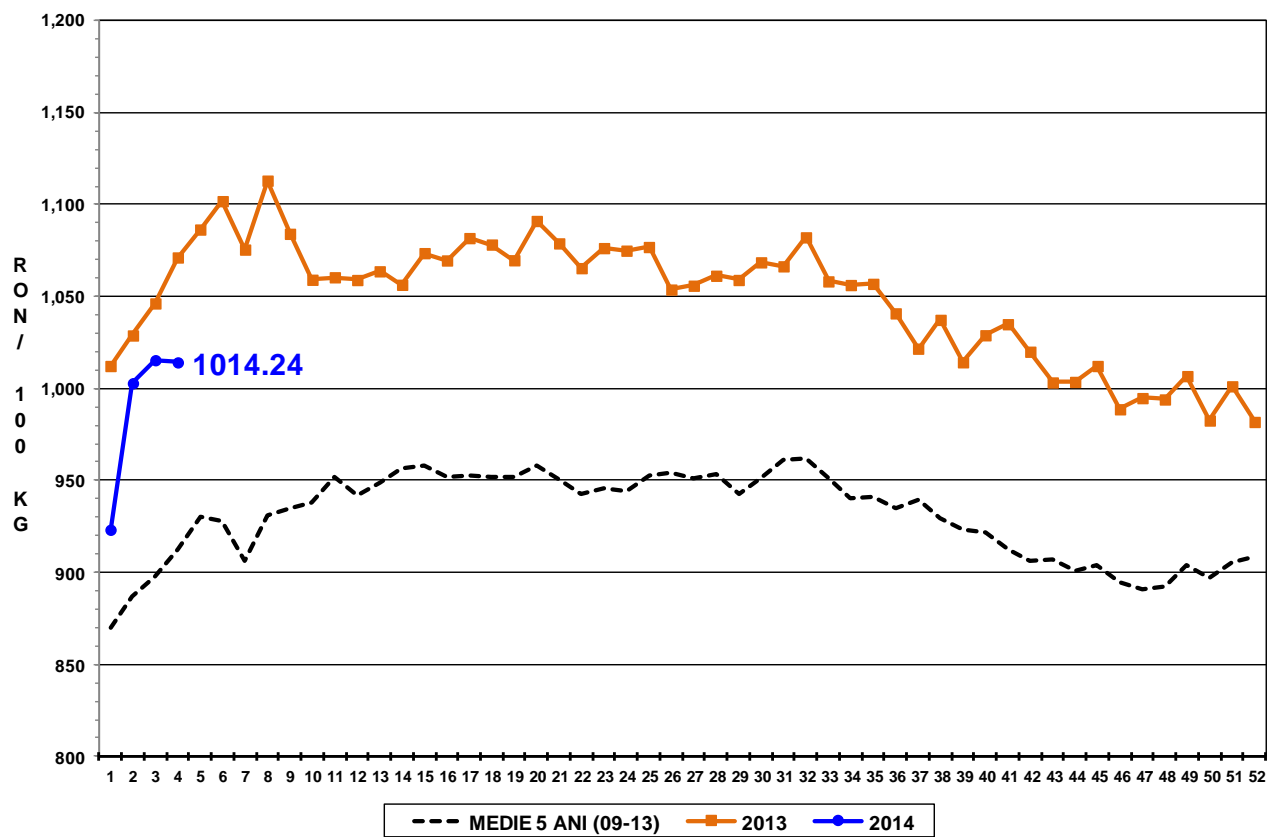

PREȚ MEDIU PONDERAT LA INTRAREA ÎN ABATOR - CARCASE DE VIȚELE (E)

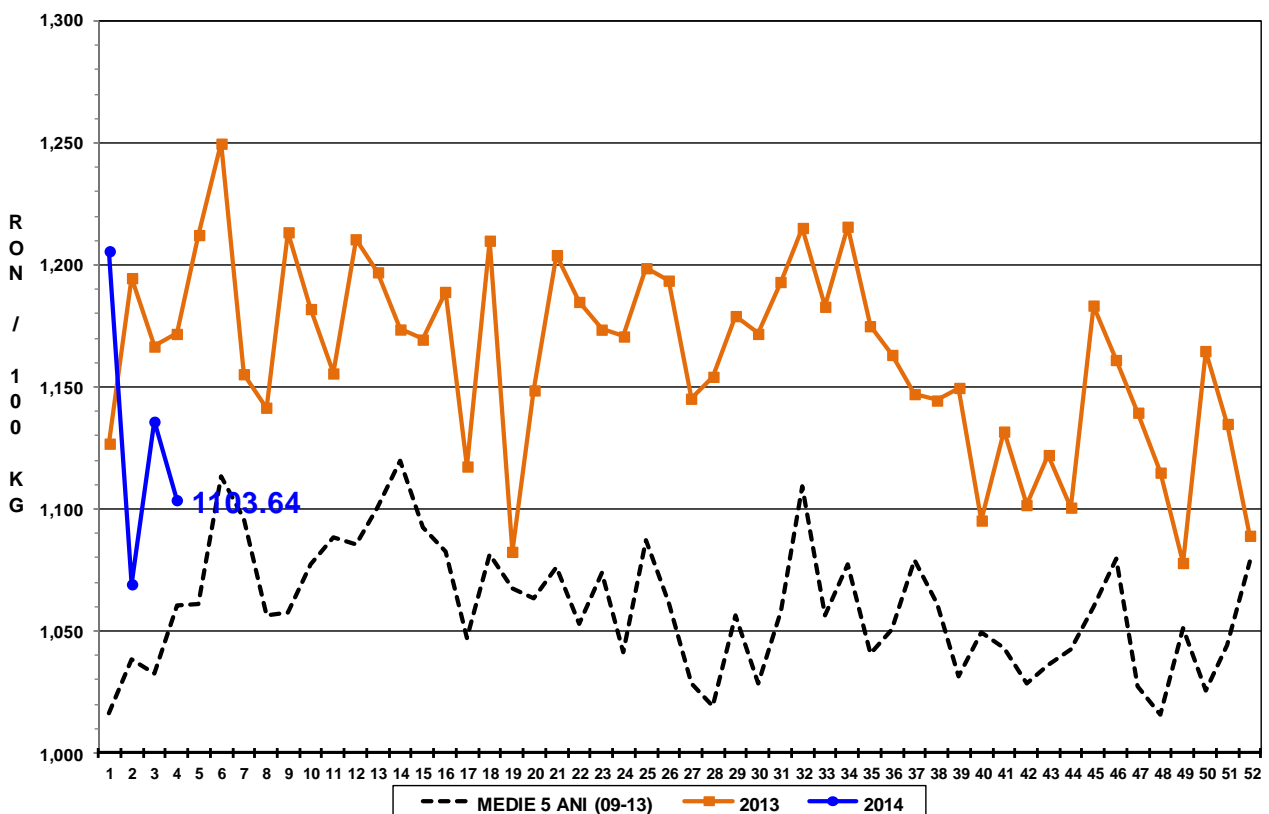



Raport național prețuri de piață carcase de bovine cu vârsta de 8 luni sau mai mult, la intrarea în abator conform grilei UE

Săptămâna: 4

din: 20/01/14

până în 26/01/14

"A"- CARCASE DE MASCULI NECASTRATI CU VÂRSTA CUPRINSĂ ÎNȚRE 12 LUNI ȘI MAI PUȚIN DE 24 DE LUNI (TĂURAȘI)								
CONFORMAȚIE	PREȚ MEDIU (RON / 100 kg)					TOTAL		
	GRĂȘIME					NUMĂR CARCASE	GREUTATE MEDIE	PREȚ MEDIU (RON / 100 kg)
	1	2	3	4	5			
E	0.0	0.0	0.0	0.0	0.0	0	0.0	0.0
U	0.0	0.0	0.0	0.0	0.0	0	0.0	0.0
R	1333.5	1309.5	1169.0	896.0	0.0	22	309.7	1257.3
O	1212.1	1202.9	1268.0	0.0	0.0	141	255.8	1207.8
P	1153.5	1267.1	0.0	0.0	0.0	73	201.6	1172.7
TOTAL	1197.1	1220.4	1181.3	896.0	0.0	236	244.1	1204.7

"B"- CARCASE DE MASCULI NECASTRATI CU VÂRSTA DE 24 DE LUNI ȘI MAI MULT (TAURI)								
CONFORMAȚIE	PREȚ MEDIU (RON / 100 kg)					TOTAL		
	GRĂȘIME					NUMĂR CARCASE	GREUTATE MEDIE	PREȚ MEDIU (RON / 100 kg)
	1	2	3	4	5			
E	0.0	0.0	0.0	0.0	0.0	0	0.0	0.0
U	0.0	0.0	0.0	0.0	0.0	0	0.0	0.0
R	0.0	1180.4	0.0	0.0	0.0	2	270.2	1180.4
O	1073.0	1029.7	1008.0	0.0	0.0	40	291.0	1045.7
P	1069.9	1100.3	1017.0	0.0	0.0	32	232.8	1072.8
TOTAL	1071.2	1048.9	1012.6	0.0	0.0	74	265.3	1059.7

"C"- CARCASE DE MASCULI CASTRAȚI CU VÂRSTA DE 12 LUNI ȘI MAI MULT (BOI)								
CONFORMAȚIE	PREȚ MEDIU (RON / 100 kg)					TOTAL		
	GRĂȘIME					NUMĂR CARCASE	GREUTATE MEDIE	PREȚ MEDIU (RON / 100 kg)
	1	2	3	4	5			
E	0.0	0.0	0.0	0.0	0.0	0	0.0	0.0
U	0.0	0.0	1110.0	1100.0	0.0	2	405.2	1105.0
R	0.0	0.0	0.0	0.0	0.0	0	0.0	0.0
O	1116.0	1136.3	1221.1	1320.0	0.0	15	412.4	1187.1
P	1033.5	1158.3	1215.5	1216.0	0.0	25	344.4	1158.9
TOTAL	1048.0	1148.0	1211.1	1224.0	0.0	42	371.6	1167.3

"D"- CARCASE DE FEMELE CARE AU FĂȚAT (VACI)								
CONFORMAȚIE	PREȚ MEDIU (RON / 100 kg)					TOTAL		
	GRĂȘIME					NUMĂR CARCASE	GREUTATE MEDIE	PREȚ MEDIU (RON / 100 kg)
	1	2	3	4	5			
E	0.0	0.0	0.0	0.0	0.0	0	0.0	0.0
U	0.0	947.0	0.0	0.0	0.0	1	339.1	947.0
R	0.0	1083.5	1098.0	1055.4	1113.0	9	337.2	1081.0
O	1017.8	1011.4	992.5	999.8	1041.8	264	251.2	1008.6
P	999.2	1021.2	1029.0	1018.0	0.0	369	219.5	1009.3
TOTAL	1004.4	1017.8	1006.1	1011.1	1055.9	643	234.3	1010.3

"E"- CARCASE ALE ALTOR BOVINE FEMELE CU VÂRSTA DE 12 LUNI ȘI MAI MULT (VIȚELE)								
CONFORMAȚIE	PREȚ MEDIU (RON / 100 kg)					TOTAL		
	GRĂȘIME					NUMĂR CARCASE	GREUTATE MEDIE	PREȚ MEDIU (RON / 100 kg)
	1	2	3	4	5			
E	0.0	0.0	0.0	0.0	0.0	0	0.0	0.0
U	0.0	0.0	0.0	0.0	0.0	0	0.0	0.0
R	0.0	1163.8	0.0	0.0	0.0	2	328.2	1163.8
O	1108.4	1100.1	1101.8	1108.5	1090.0	83	241.2	1103.4
P	1053.1	1127.0	1115.6	0.0	0.0	70	192.6	1081.4
TOTAL	1078.6	1111.3	1103.8	1108.5	1090.0	155	220.4	1095.8

"Z"- CARCASE DE BOVINE CU VÂRSTA CUPRINSĂ ÎNȚRE 8 LUNI ȘI MAI PUȚIN DE 12 LUNI (TINERET BOVIN)								
CONFORMAȚIE	PREȚ MEDIU (RON / 100 kg)					TOTAL		
	GRĂȘIME					NUMĂR CARCASE	GREUTATE MEDIE	PREȚ MEDIU (RON / 100 kg)
	1	2	3	4	5			
E	0.0	0.0	0.0	0.0	0.0	0	0.0	0.0
U	0.0	0.0	0.0	0.0	0.0	0	0.0	0.0
R	0.0	1341.0	0.0	0.0	0.0	1	179.9	1341.0
O	1247.1	1177.2	0.0	0.0	0.0	29	212.6	1225.5
P	1208.8	1262.0	1061.0	0.0	0.0	79	169.0	1221.8
TOTAL	1220.7	1236.5	1061.0	0.0	0.0	109	180.7	1224.1

TOATE CATEGORIILE								
CONFORMAȚIE	PREȚ MEDIU (RON / 100 kg)					TOTAL		
	GRĂȘIME					NUMĂR CARCASE	GREUTATE MEDIE	PREȚ MEDIU (RON / 100 kg)
	1	2	3	4	5			
E	0.0	0.0	0.0	0.0	0.0	0	0.0	0.0
U	0.0	947.0	1110.0	1100.0	0.0	3	383.2	1058.4
R	1333.5	1210.1	1160.6	1017.7	1113.0	36	311.8	1201.8
O	1118.9	1089.0	1036.0	1056.6	1048.8	572	255.9	1090.3
P	1056.2	1082.8	1082.1	1154.2	0.0	648	213.9	1066.9
TOTAL	1083.7	1092.1	1060.7	1063.0	1060.1	1259	236.2	1083.4



Definiții și notiuni utile:

- ✓ Grila comunitară se aplică pentru clasificarea carcaselor de bovine cu vârsta de 8 luni sau mai mult, conform anexei IV, Regulamentul (UE) 1308 / 2013. În România, în temeiul legislației naționale, grila comunitară se aplică tuturor carcaselor de bovine, a căror greutate caldă, este egală sau mai mare cu 70 kg. Desigur, având în vedere calitatea scăzută a multor bovine sacrificate, pe această cale se încurajează clasificarea unui număr mai mare de carcase, iar, în timp, progresele obținute, pot fi mai ușor observate.
- ✓ În temeiul articolului 13 alineatul (1) din Regulamentul (CE) nr. 1249/2008 al Comisiei, prețul de piață care trebuie stabilit pe baza grilei comunitare de clasificare, este prețul plătit furnizorului pentru animal în momentul livrării la abator, fără TVA. Prețul menționat se exprimă pe 100 kg de carcasă caldă-2%, prezentată conform prezentării UE de referință, cântărită și clasificată pe cârlig la abator. Prețurile raportate sunt corectate cu un factor de ajustare (lei per kilogram carcasă caldă-2%) pentru a lua în considerare cheltuielile de transport care nu sunt facturate direct furnizorilor. În urma comunicării de către abatoare a cheltuielilor de transport, la prețurile raportate de către Comisia de clasificare a carcaselor se adăugă un factor general de ajustare de 0,18 RON/kg carcasă caldă-2%.
- ✓ Înregistrarea națională și comunitară a prețurilor de piață pe baza grilei comunitare de clasificare se efectuează săptămânal și se referă, **conform solicitării Comisiei Europene**, la următoarele clase de conformație și de acoperire cu grăsime pentru cele șase categorii:
 - *A - carcase de masculi necastrați cu vârsta cuprinsă între 12 luni și mai puțin de 24 de luni: U2, U3, R2, R3, O2, O3;*
 - *B - carcase de masculi necastrați cu vârsta de 24 de luni și mai mult: R3;*
 - *C - carcase de masculi castrați cu vârsta de 12 luni și mai mult: U2, U3, U4, R3, R4, O3, O4;*
 - *D - carcase de femele care au fătat: R3, R4, O2, O3, O4, P2, P3;*
 - *E - carcase ale altor bovine femele cu vârsta de 12 luni și mai mult: U2, U3, R2, R3, R4, O2, O3, O4;*
 - *Z - carcase de bovine cu vârsta cuprinsă între 8 luni și mai puțin de 12 luni: U2, U3, R2, R3, O2, O3.*