



Prețul de piață al carcaselor de porcine

Săptămâna 2 (06 – 12 ianuarie 2014)

Prescurtări folosite: Sn = săptămâna numărul din anul calendaristic.

S_n / S_{n-1} = variație săptămânală.

Variațiile săptămânale, cele față de săptămâna 1 sau anuale, sunt exprimate în %.

La pagina 14 se găsesc definiții și noțiuni utile.

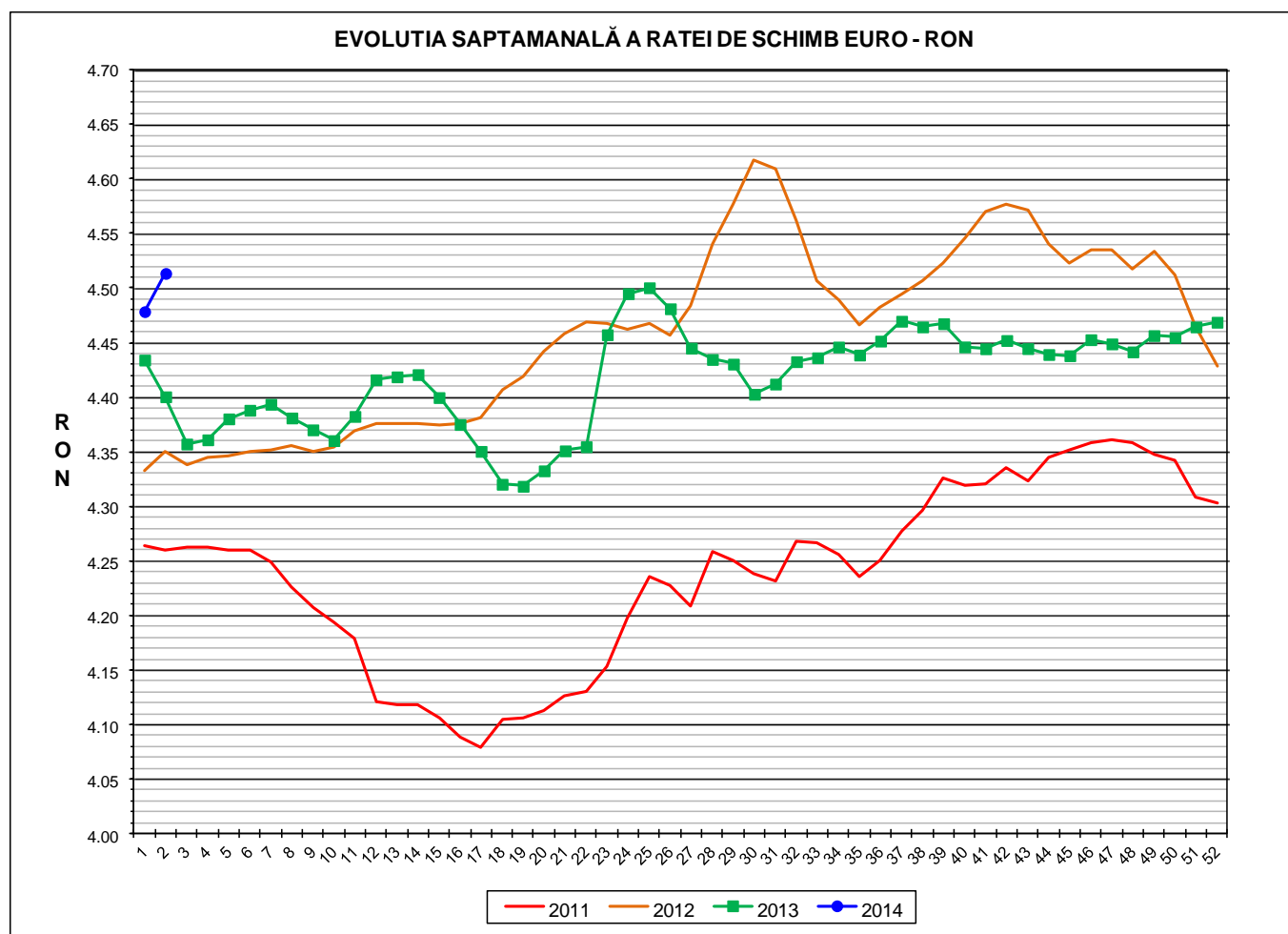

RATA DE SCHIMB EURO - RON			
S2 2014	S2 / S1	S2 / S1	S2 2014 / S2 2013
1€ = 4.5136 RON	0.78%	0.78%	2.57%

Situația carcaselor clasificate în săptămâna 06 - 12 ianuarie 2014
în funcție de proveniența porcilor și tipul de preț

Proveniența porcilor sacrificați	Preț	Greutate carcasă caldă	Număr carcuse	% din total carcuse
Cumpărați de către abatoare	de piață	50- 59 kg	2,382	4.19%
	nefiabil	50 - 120 kg	0	0.00%
	de piață	60 - 120 kg	44,623	78.45%
Ferme proprii ale abatoarelor	intern	50 - 120 kg	6,575	11.56%
Prestări servicii sacrificare	intern	50 -120 kg	3,303	5.81%
TOTAL CARCUSE CLASIFICATE			56,883	100.00%

Prețul de piață al carcaselor de porc
în săptămâna 06 - 12 ianuarie 2014

CLASA	% CARNE MACRĂ	Număr carcuse	% din total carcuse	Procent mediu carne macră	Greutate medie carcasă caldă – 2% (kg)	Preț mediu plătit fermierului (RON / 100 kg)
S	≥ 60	20,789	46.59	62.1	80.9	836.29
E	55 - 59.9	19,509	43.72	57.9	83.7	791.32
U	50 - 54.9	3,893	8.72	53.2	86.7	734.93
R	45 - 49.9	399	0.89	48.3	89.3	690.68
O	40 - 44.9	29	0.06	43.7	85.2	646.03
P	< 40	4	0.01	38.6	92.0	648.87
TOTAL		44,623	100.00	59.3	82.7	805.58

PREȚUL PE PROCENT CARNE MACRĂ AL CARCASELOR
ÎN SĂPTĂMÎNA 06 - 12 IANUARIE 2014

% CARNE MACRĂ	NUMĂR CARCASE	% CUMULATIV DIN TOTAL CARCASE	GREUTATE CALDĂ - 2% (KG)	PREȚ PLĂTIT (RON/ 100 KG. CARCASA CALDĂ - 2%)	% MODIFICARE FAȚĂ DE PREȚ NIVEL REFERINȚĂ
≥ 65	1,151	2.58	77.61	858.93	16.46
64	1,499	5.94	78.88	856.32	16.11
63	2,668	11.92	80.42	846.03	14.71
62	4,227	21.39	80.99	841.03	14.03
61	5,383	33.45	81.36	831.97	12.80
60	5,861	46.59	81.76	823.33	11.63
59	5,452	58.81	82.70	812.41	10.15
58	4,933	69.86	83.20	798.95	8.33
57	3,987	78.80	84.13	785.82	6.55
56	2,930	85.36	84.45	771.28	4.58
55	2,207	90.31	85.41	760.39	3.10
54	1,479	93.62	86.33	745.01	1.01
53	1,021	95.91	86.63	737.53	0.00
52	631	97.32	86.75	728.59	-1.21
51	430	98.29	86.43	719.46	-2.45
50	332	99.03	88.24	714.67	-3.10
49	157	99.38	88.62	710.04	-3.73
48	106	99.62	89.14	696.36	-5.58
47	65	99.77	89.98	677.54	-8.13
46	42	99.86	88.93	656.95	-10.93
≤ 45	62	100.00	89.17	646.16	-12.39
59.3	44,623	100.00	82.70	805.58	9.23

EVOLUTIA SAPTAMANALA A PRETULUI DE PIATA AL CARCASELOR - CLASELE "S" & "E" ÎN ROMANIA

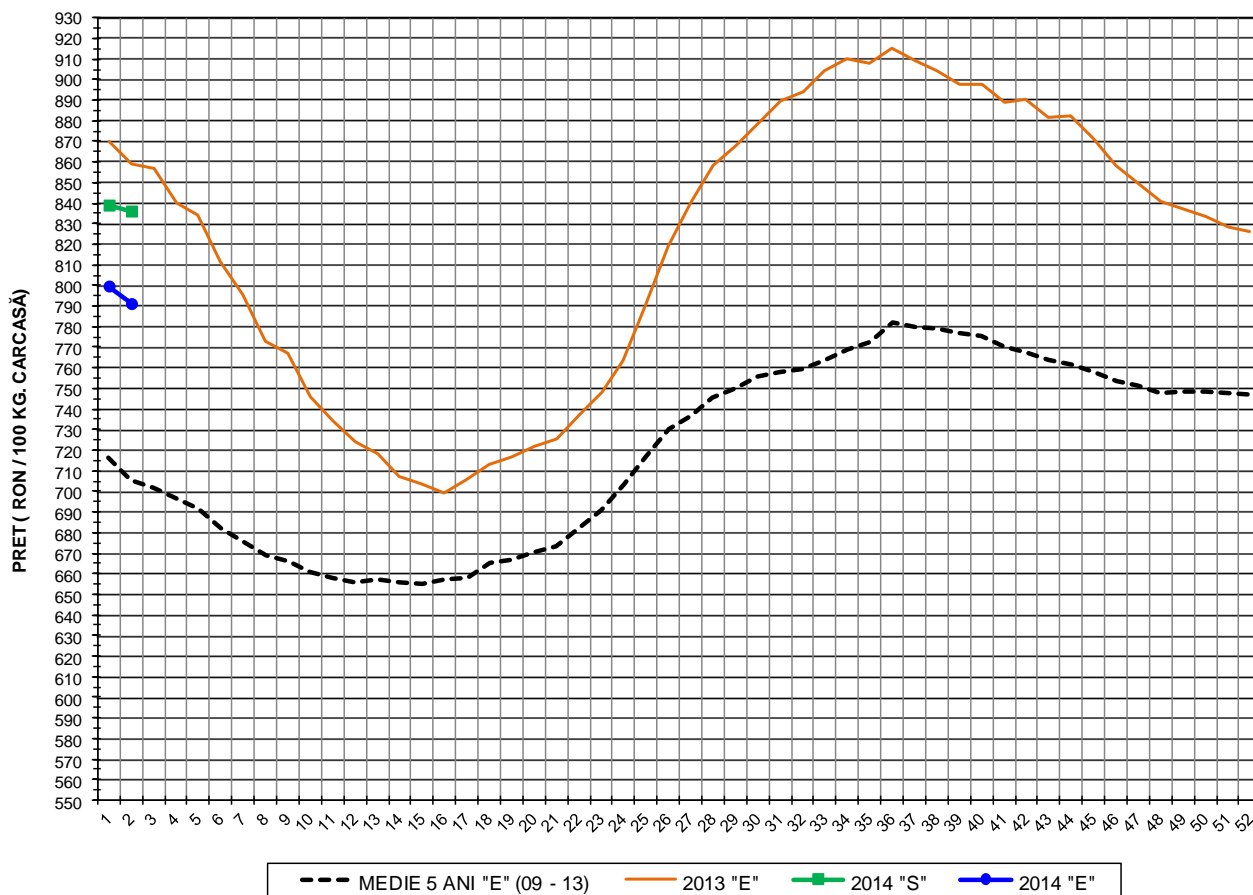

PREȚ NAȚIONAL CARCASE CALITATEA STANDARD - CLASELE "S" & "E"					
CLASA	S2 2014	S2 / S1	S2 / S1	S2 2014 / S2 2013	S2 2014 / MEDIE 5 ANI
S	RON 836.29	-0.34%	-0.34%	-	-
E	RON 791.32	-1.07%	-1.07%	-7.88%	12.16%

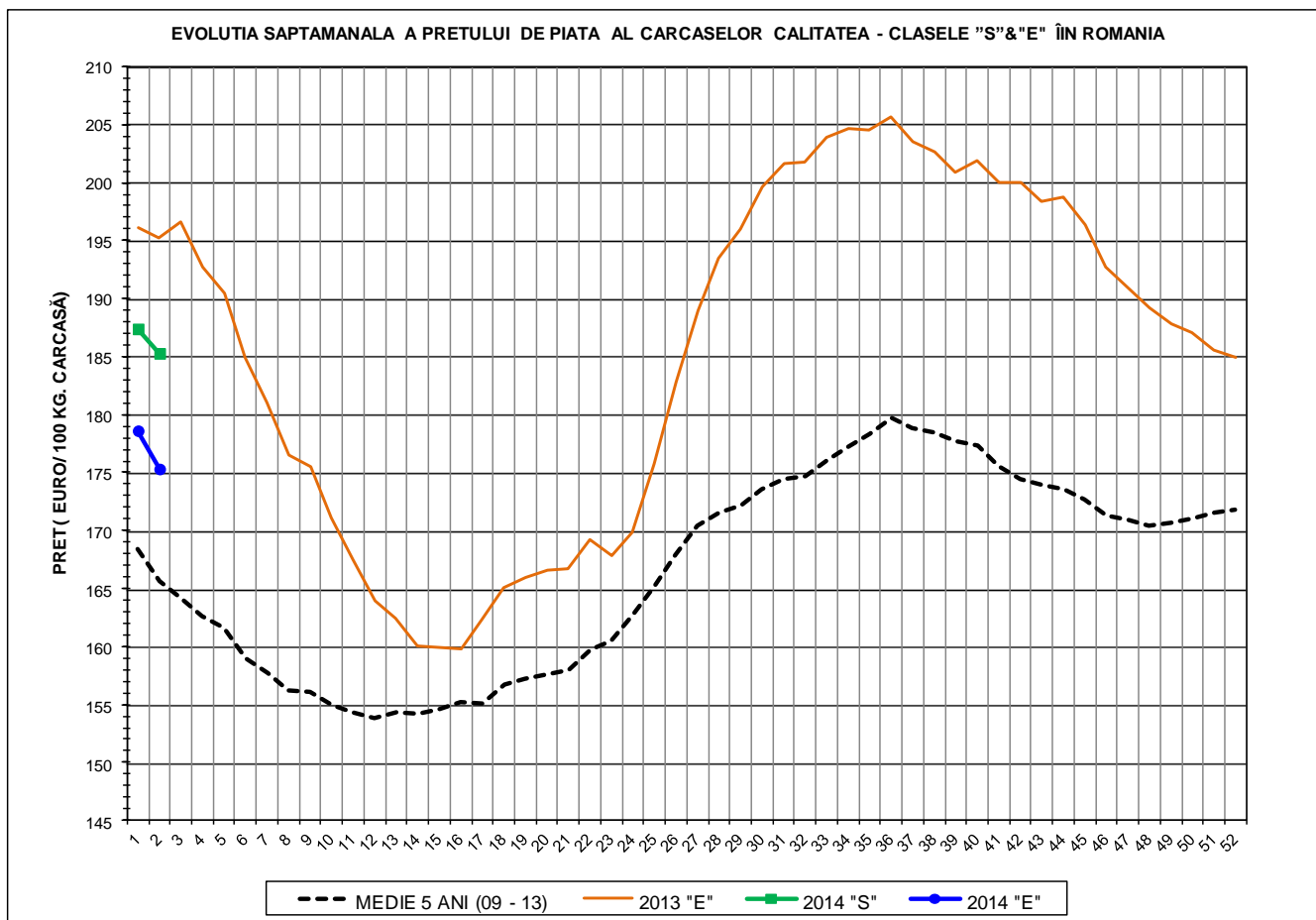

PREȚ NAȚIONAL CARCASE CALITATEA STANDARD - CLASELE "S", "E"					
CLASA	S2 2014	S2 / S1	S2 / S1	S2 2014 /S2 2013	S2 2014 /MEDIE 5 ANI
S	€ 185.29	-1.13%	-1.13%	-	-
E	€ 175.32	-1.85%	-1.85%	-10.18%	5.83%



EVOLUTIA SĂPTĂMÂNALĂ A PREȚULUI CLASA "E" ÎN UE ȘI ÎN CÂTEVA STATE MEMBRE

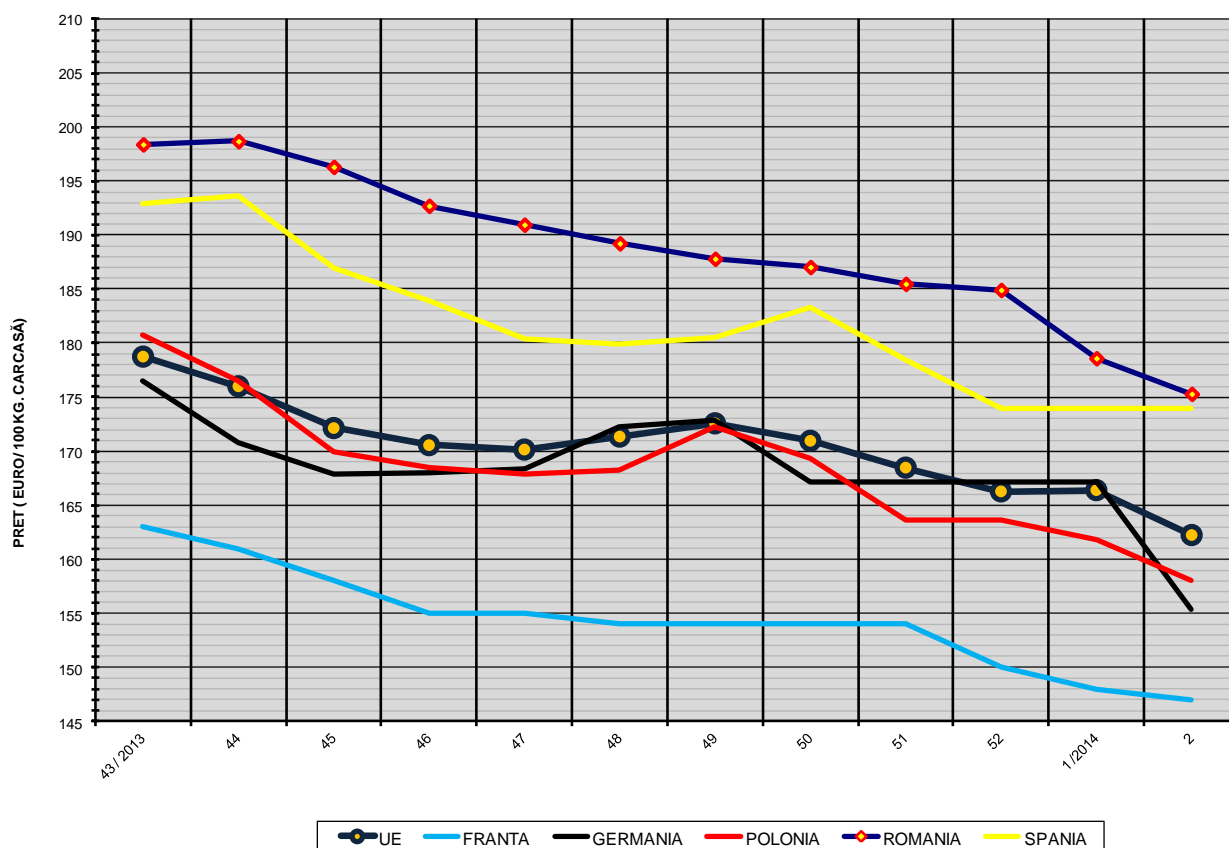

COMPARAȚII DE PREȚURI

S2 2014 =	UE28	FR	DE	PL	RO	ES	RO - UE28	RO - FR	RO - DE	RO - PL	RO - ES
	162.2 €	147.0 €	155.3 €	158.1 €	175.3 €	173.9 €	13.1 € (8.1%)	28.3 € (19.3%)	20.0 € (12.9%)	17.3 € (10.9%)	1.4 € (0.8%)



PREȚUL CARCASELOR DIN CLASA "E" ÎN STATELE MEMBRU VERSUS PREȚUL UE
ÎN SĂPTĂMÂNA 06 - 12 IANUARIE 2014

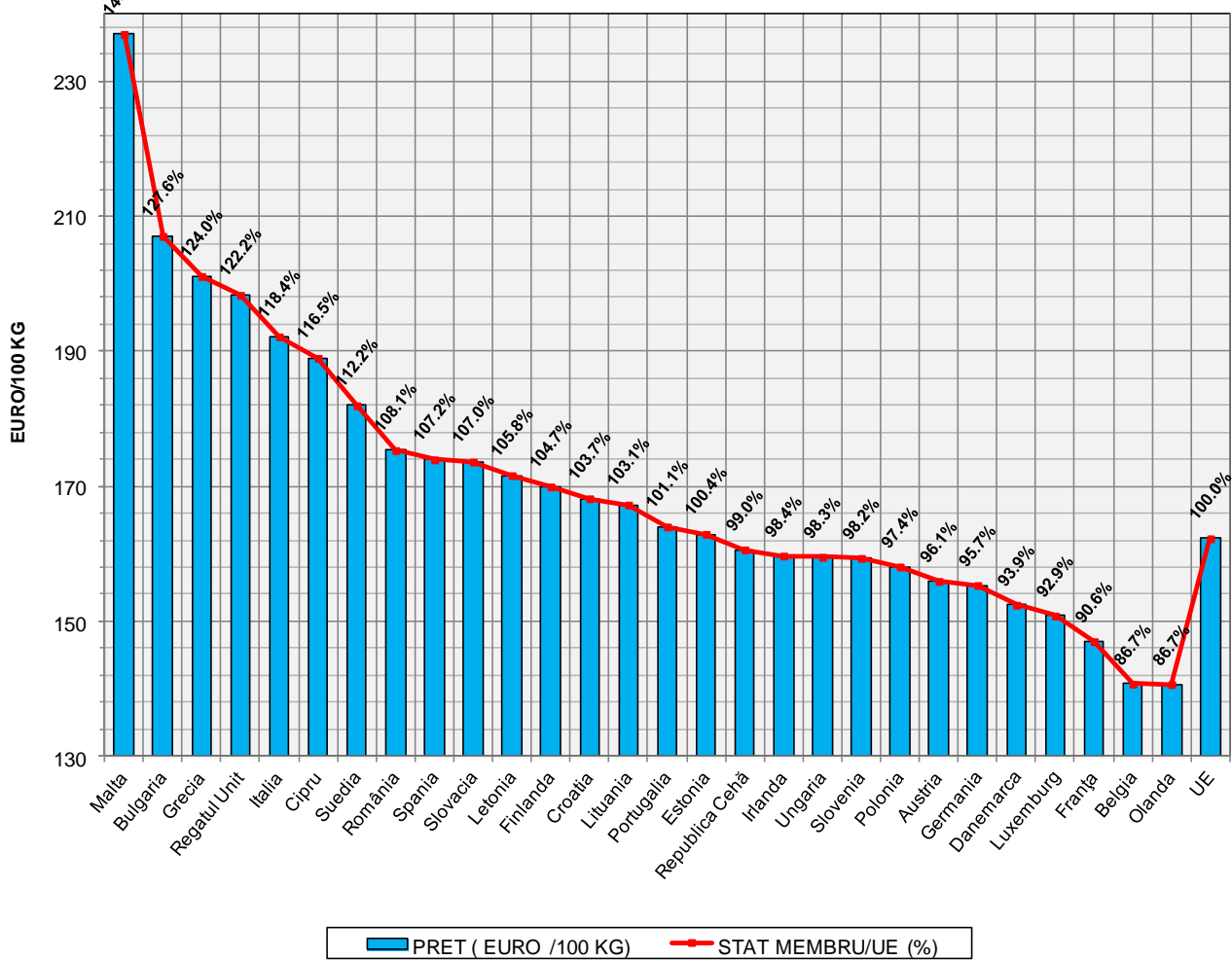



Definiții și notiuni utile:

- ✓ Plata animalelor se face în funcție de procentul de carne macră din greutatea carcasei, conform grilei de prețuri elaborate de Comisia de Clasificare a Carcaselor.
- ✓ Grila de prețuri aplicată la plata carcaselor clasificate de porci este o convenție comercială care stabilește diferențele de preț față de prețul corespunzător unui anumit nivel de referință al carcasei
- ✓ Nivelul de referință al grilei de prețuri se referă la un conținut de 53% carne macră din greutatea carcasei.
- ✓ Orice procent de carne macră peste 53% se bonifică cu 1,5-2% față de prețul negociat pentru nivelul de referință.
- ✓ Orice procent de carne macră sub 53% se reduce cu 1-2% față de prețul negociat pentru nivelul de referință.
- ✓ Prețul pentru nivelul de referință este cel negociat de abator cu fiecare producător.
- ✓ Pentru întocmirea raportului săptămânal național de prețuri sunt luate în considerare numai prețurile individuale ale carcaselor de porcine care au format obiectul unei tranzacții comerciale între abator și furnizor.
- ✓ **Prețul de piață pentru carcasele de porc în România este egal cu media cotațiilor pentru carcasele de porc înregistrate la centrul de cotație Comisia de Clasificare a Carcaselor din București. Prețul de piață se referă la calitatea "standard" (clasele S&E) pentru carcasele între 60 și 120 kg. Comisia Europeană determină săptămânal prețul mediu comunitar pentru carcasele de porci prin ponderarea prețurilor înregistrate în fiecare stat membru cu coeficienții care exprimă mărimea relativă a populației de porci din fiecare stat membru.**