

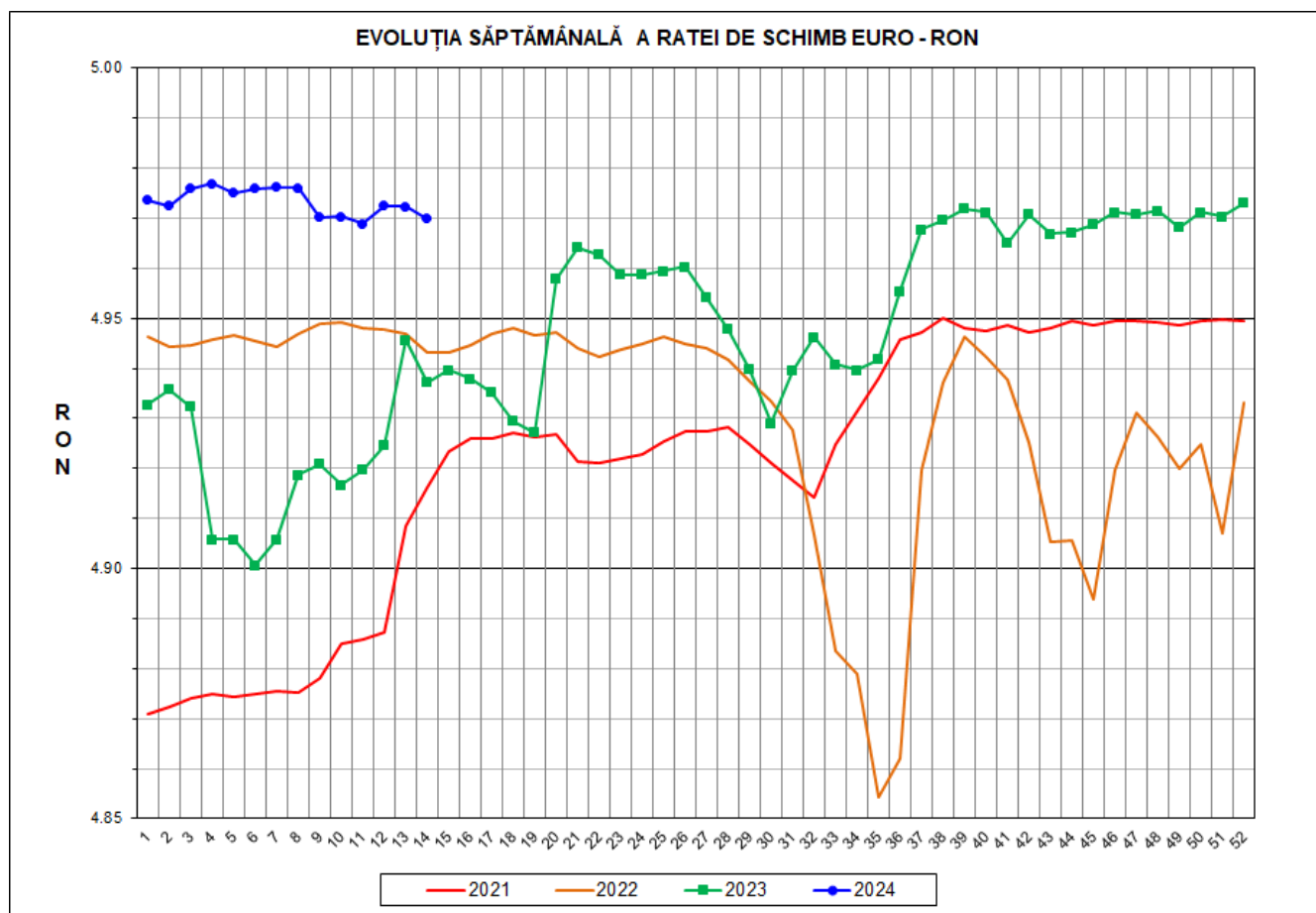

Prețul de piață al porcilor la intrarea în abator

Săptămâna 14 (1 – 7 aprilie 2024)



RATA DE SCHIMB EURO - RON			
SĂPT 14/2024	VARIAȚIE		
	1 SĂPT	4 SĂPT	1 AN
1€ = 4.9700 RON	-0.05%	-0.01%	0.66%



**SITUAȚIA CARCASELOR DE PORCINE CLASIFICATE
ÎN FUNCȚIE DE PROVENIENȚA PORCILOR SACRIFICAȚI
IN SĂPTĂMÂNA 1 - 7 APRILIE 2024**

		NUMĂR CARCASE	% DIN TOTAL
PROVENIENȚĂ PORCI SACRIFICAȚI	TRANZACȚII COMERCIALE ÎNTRE ABATOARE ȘI FURNIZORI	36,993	69.29
	FERME PROPRII ALE ABATOARELOR	12,716	23.82
	CRESCUȚI ÎN NUMELE ABATOARELOR	30	0.06
	PRESTĂRI SERVICII	3,646	6.83
TOTAL CARCASE CLASIFICATE CU GREUTATEA CALDĂ 50 - 120 KG		53,385	100.00
DIN CARE DIN COMERȚ INTRACOMUNITAR		5,805	10.87

Situația porcilor proveniți din tranzacții comerciale
între abatoare și furnizori care fac obiectul raportării prețurilor
în săptămâna 1 - 7 aprilie 2024

Tip preț la intrarea în abator		Carcase cu greutatea caldă 60 - 120 kg			
		SEUROP		d.c. S+E	
		nr	% din total carcase clasificate	nr	% din total carcase clasificate
În funcție de % carne macră corespunzător claselor de calitate (S, E, U, R, O, P)	în carcasă	0	0.0%	0	0.0%
	în viu	0	0.0%	0	0.0%
Forfetar în viu		36,772	68.9%	34,596	64.8%
Total		36,772	68.9%	34,596	64.8%

Carcase incluse în raportul național de prețuri pentru DG AGRI



Prețul de piață al porcilor în săptămâna 1 - 7 aprilie 2024

Clasa	% carne macră	Număr porci	% din total porci	Procent mediu carne macră	Greutate medie (kg)		Preț mediu (RON / 100 kg)	
					vie	carcasă caldă - 2%	viu	carcasă caldă - 2%
S	≥ 60	21,670	58.93	62.4	113.1	86.6	877.08	1144.86
E	≥ 55 - < 60	12,926	35.15	58.2	116.8	89.7	864.35	1125.47
U	≥ 50 - < 55	2,024	5.50	53.3	119.1	91.5	860.48	1119.76
ROP	< 50	152	0.41	46.3	115.1	89.2	841.82	1086.96
TOTAL		36,772	100.00	60.3	114.7	88.0	871.43	1136.23

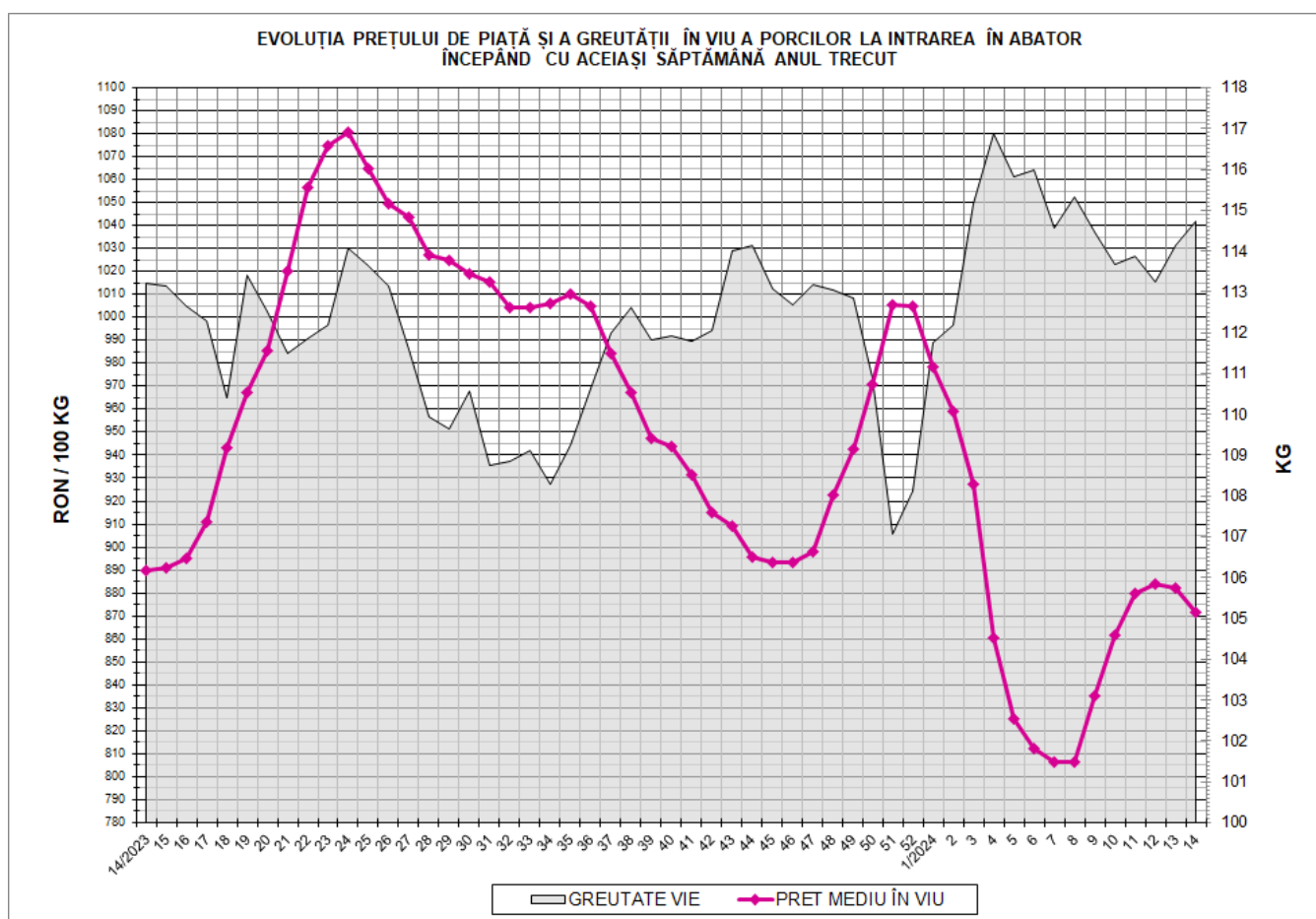

EVOLUȚIA SĂPTĂMÂNALĂ A PREȚULUI DE PIAȚĂ ÎN VIU AL PORCILOR ÎN ROMÂNIA (1)

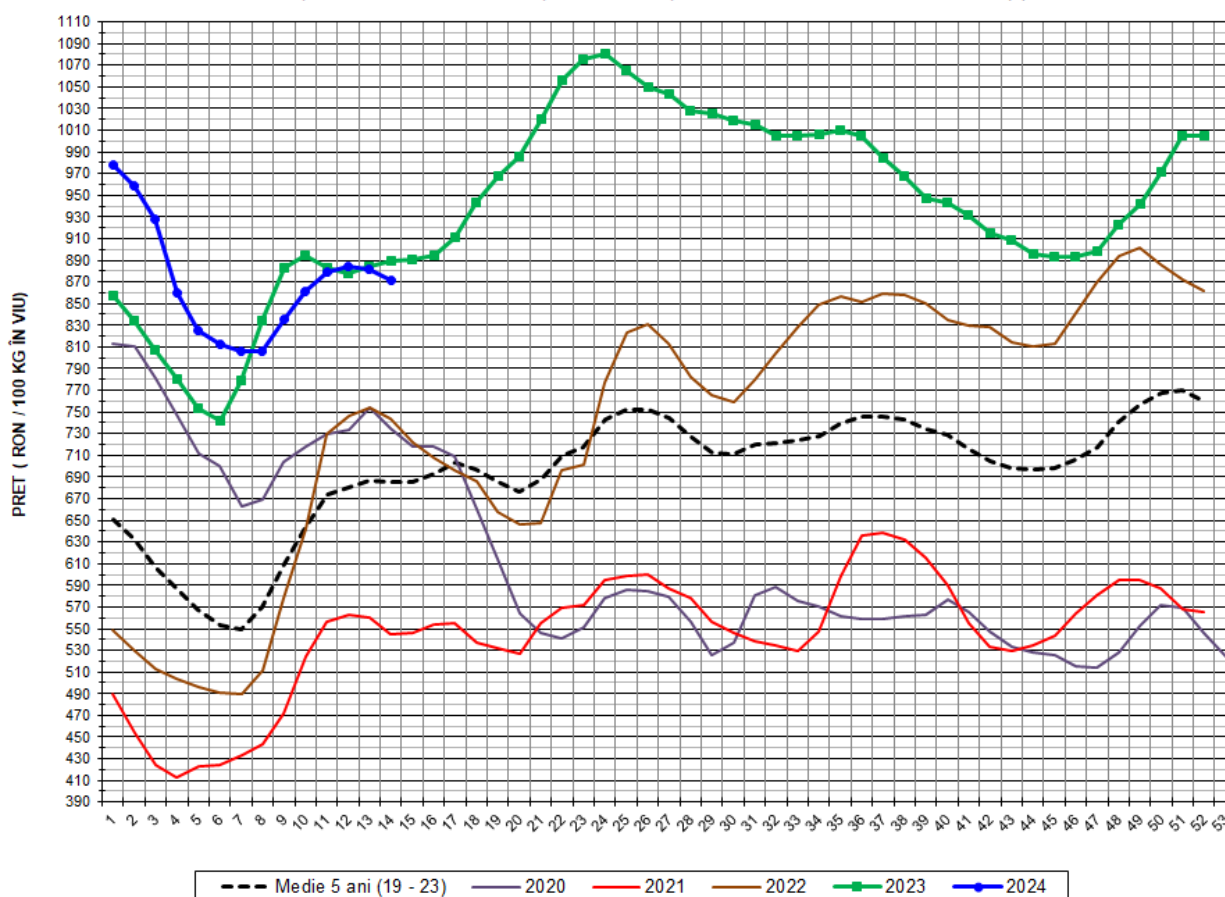

PREȚ ÎN VIU				
SĂPT 14/2024	VARIAȚIE			
	1 SĂPT	4 SĂPT	1 AN	MEDIE 5 ANI (2019 - 2023)
871.43 RON	-1.22%	1.12%	-2.03%	27.17%



EVOLUȚIA SĂPTĂMÂNALĂ A PREȚULUI DE PIAȚĂ ÎN VIU AL PORCILOR ÎN ROMÂNIA (2)

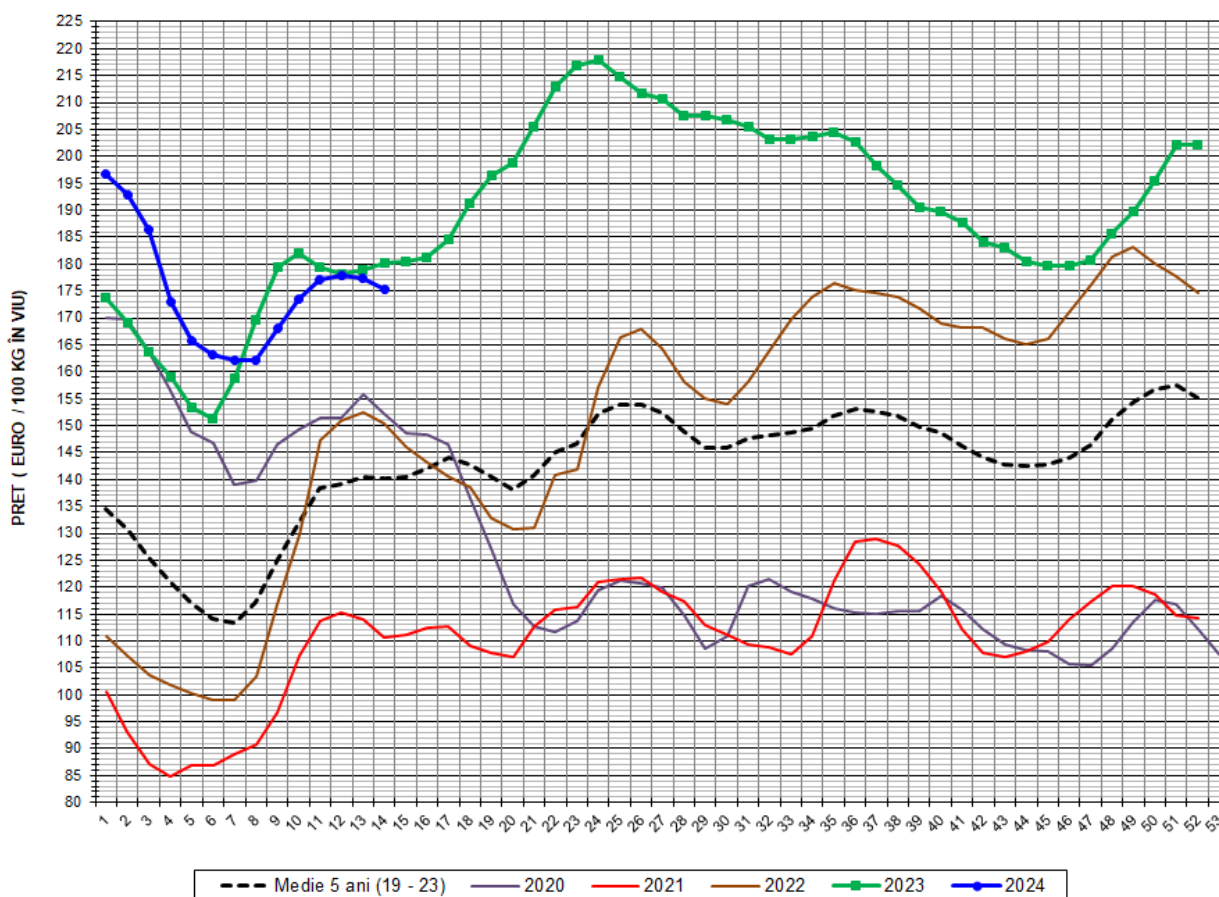

PREȚ ÎN VIU				
SĂPT 14/2024	VARIAȚIE			
	1 SĂPT	4 SĂPT	1 AN	MEDIE 5 ANI (2019-2023)
175.34 €	-1.18%	1.13%	-2.68%	24.98%



PREȚUL PORCILOR CORESPUNZĂTOR PROCENTULUI DE CARNE MACRĂ
ÎN SĂPTĂMÂNA 1 - 7 APRILIE 2024

% CARNE MACRĂ		NUMĂR PORCI	% CUMULATIV DIN TOTAL PORCI	GREUTATE (KG)		PREȚ MEDIU (RON/ 100 KG)	
VALORI DE ÎNCADRARE	MEDIE			VIE	CARCASA CALDĂ - 2%	VIU	CARCASA CALDĂ - 2%
≥64	65.2	3,888	10.57	113.49	87.53	882.47	1144.17
63	63.4	3,238	19.38	111.50	85.61	878.42	1144.17
62	62.4	4,546	31.74	112.12	86.10	875.95	1140.70
61	61.4	5,088	45.58	113.97	86.81	876.95	1151.35
60	60.5	4,910	58.93	113.77	86.91	873.12	1142.98
59	59.5	4,514	71.21	115.87	88.79	870.34	1135.82
58	58.5	3,412	80.49	116.84	89.69	866.38	1128.65
57	57.5	2,399	87.01	117.78	90.63	860.82	1118.63
56	56.5	1,499	91.09	117.64	90.68	854.22	1108.11
55	55.5	1,102	94.08	117.67	90.47	855.48	1112.71
54	54.4	809	96.28	119.03	91.32	860.57	1121.64
53	53.5	586	97.88	118.97	91.30	865.54	1127.85
52	52.5	305	98.71	118.19	91.11	854.77	1108.87
51	51.5	210	99.28	121.92	93.98	855.61	1109.95
≤50	48.1	266	100.00	116.28	89.90	848.90	1097.98
MEDIE	60.3	36,772	100.00	114.74	88.00	871.43	1136.23

Interval optim % carne macră



EVOLUȚIA SĂPTĂMÂNALĂ A PREȚULUI DE PIAȚĂ AL CARCASELOR - CLASELE "S" ȘI "E" ÎN ROMÂNIA (1)

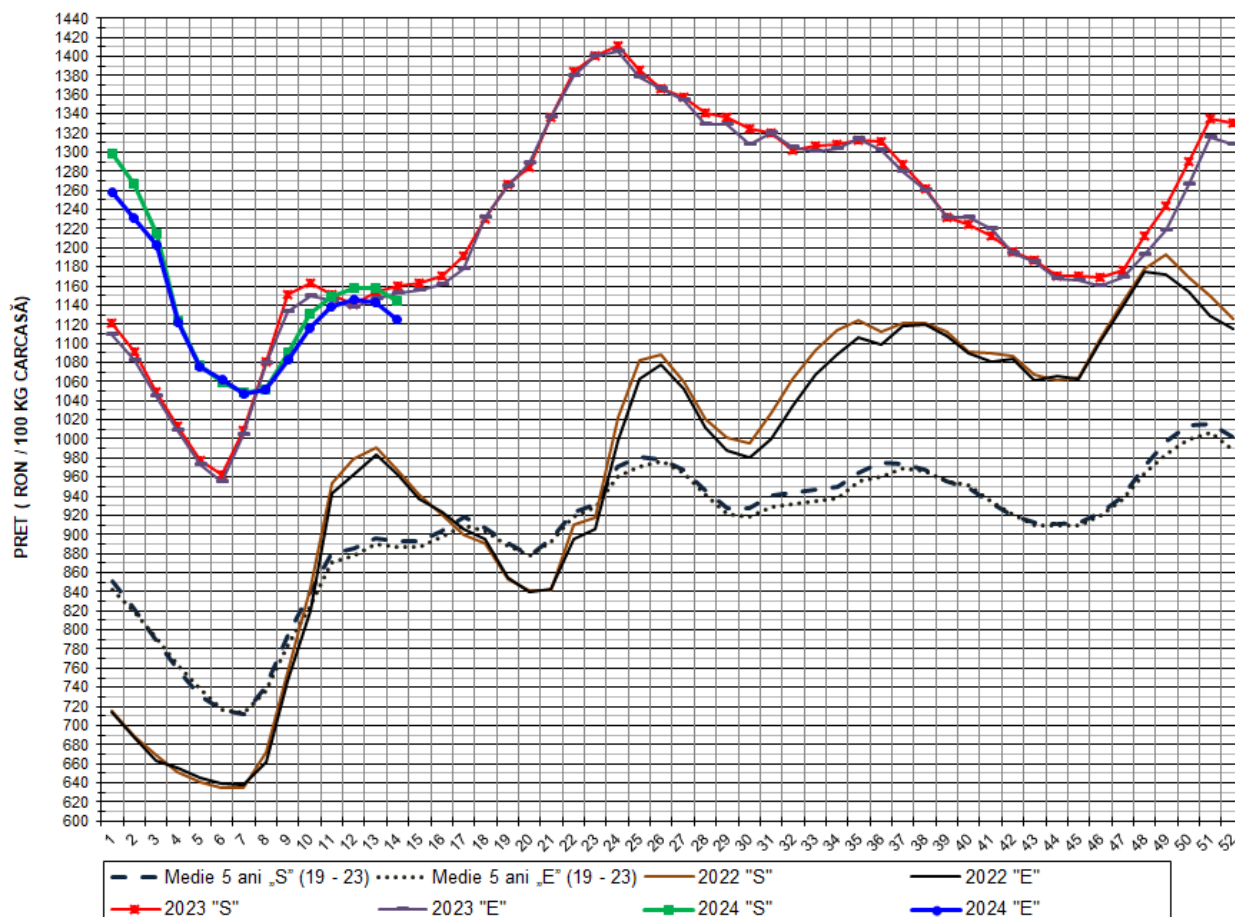

PREȚ NAȚIONAL CARCASE					
CLASA	PREȚ SĂPT 14/2024	VARIAȚIE			
		1 SĂPT	4 SĂPT	1 AN	MEDIE 5 ANI (2019-2023)
S	1,144.86 RON	-1.07%	1.18%	-1.36%	28.17%
E	1,125.47 RON	-1.50%	0.84%	-2.39%	26.81%

EVOLUȚIA SĂPTĂMÂNALĂ A PREȚULUI DE PIAȚĂ AL CARCASELOR - CLASELE "S" ȘI "E" ÎN ROMÂNIA (2)

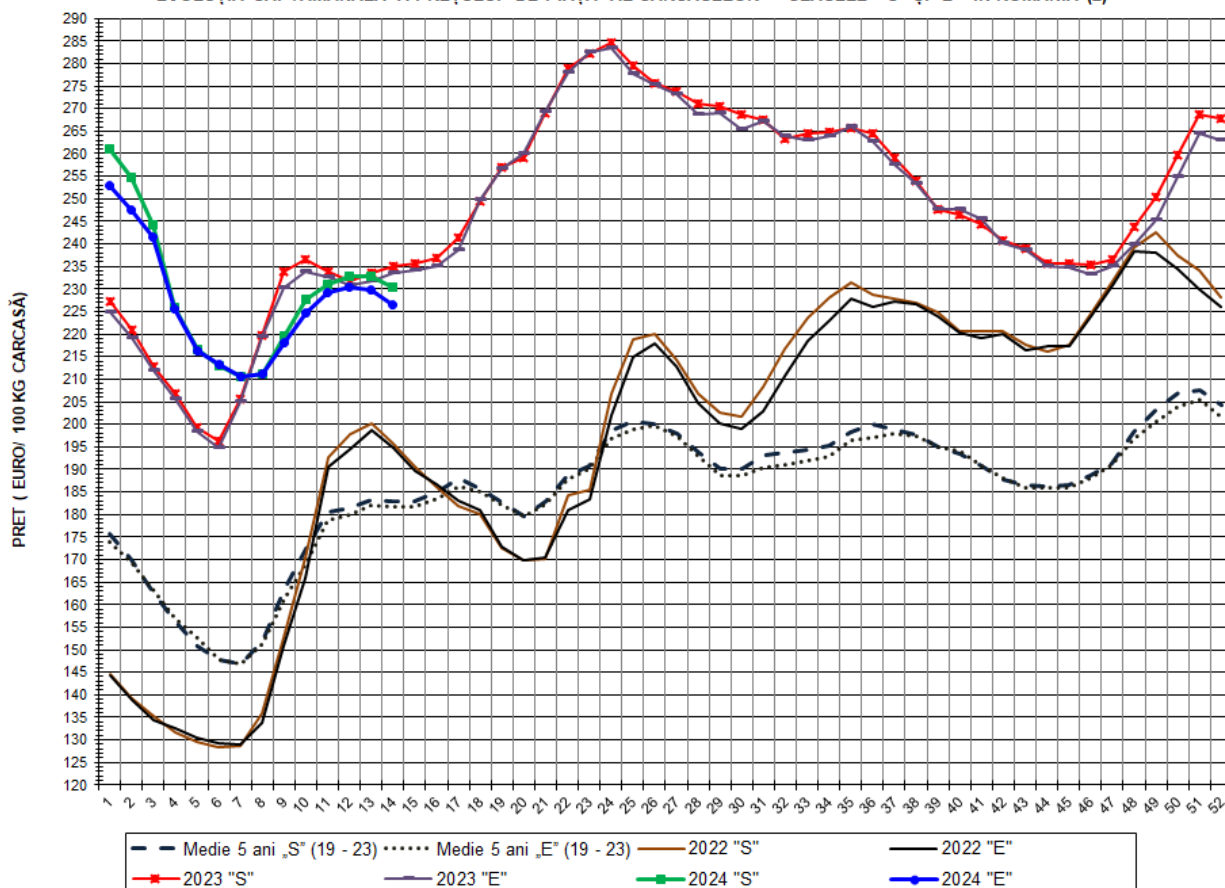

PREȚ NAȚIONAL CARCASE					
CLASA	PREȚ SAPT 14/2024	VARIAȚIE			
		1 SĂPT	4 SĂPT	1 AN	MEDIE 5 ANI (2019-2023)
S	230.36 €	-1.02%	1.19%	-2.01%	25.96%
E	226.45 €	-1.45%	0.85%	-3.03%	24.63%

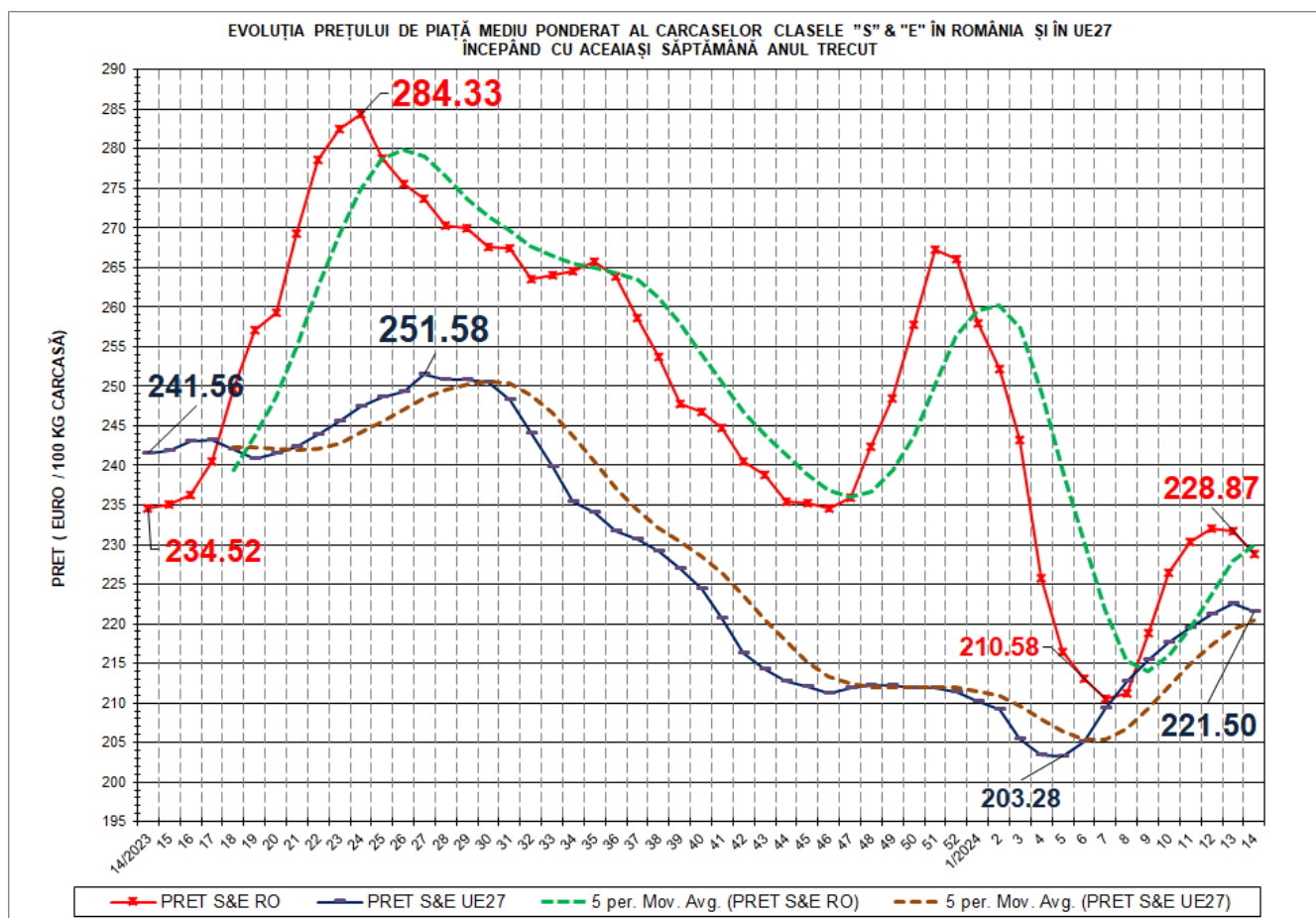

VARIAȚIE PREȚ CARCASE CALITATEA STANDARD S&E			
SĂPT 14/2024 vs. SĂPT 14/2023		RO vs. UE27	
RO	UE27	SĂPT 14/2024	SĂPT 14/2023
-2.41%	-8.30%	3.33%	-2.91%

N.B. „5 per. Mov. Avg.” înseamnă media mobilă a prețului „S” & „E” pe 5 perioade, care se calculează prin adunarea prețurilor pentru un număr de 5 săptămâni și împărțind rezultatul la 5. Adică, succesiv, începând cu a cincea săptămână din grafic, se ia în calcul respectiva săptămână plus ultimele 4 săptămâni anterioare acesteia. Ca orientare generală, dacă prețul mediu săptămânal „S” & „E” este peste media mobilă, tendința este de creștere. Dacă prețul mediu săptămânal „S” & „E” este sub media mobilă, tendința este descendentă.

EVOLUȚIA SĂPTĂMĂNALĂ A PREȚULUI CLASA "E" ÎN UE27 ȘI ÎN CÂTEVA STATE MEMBRE

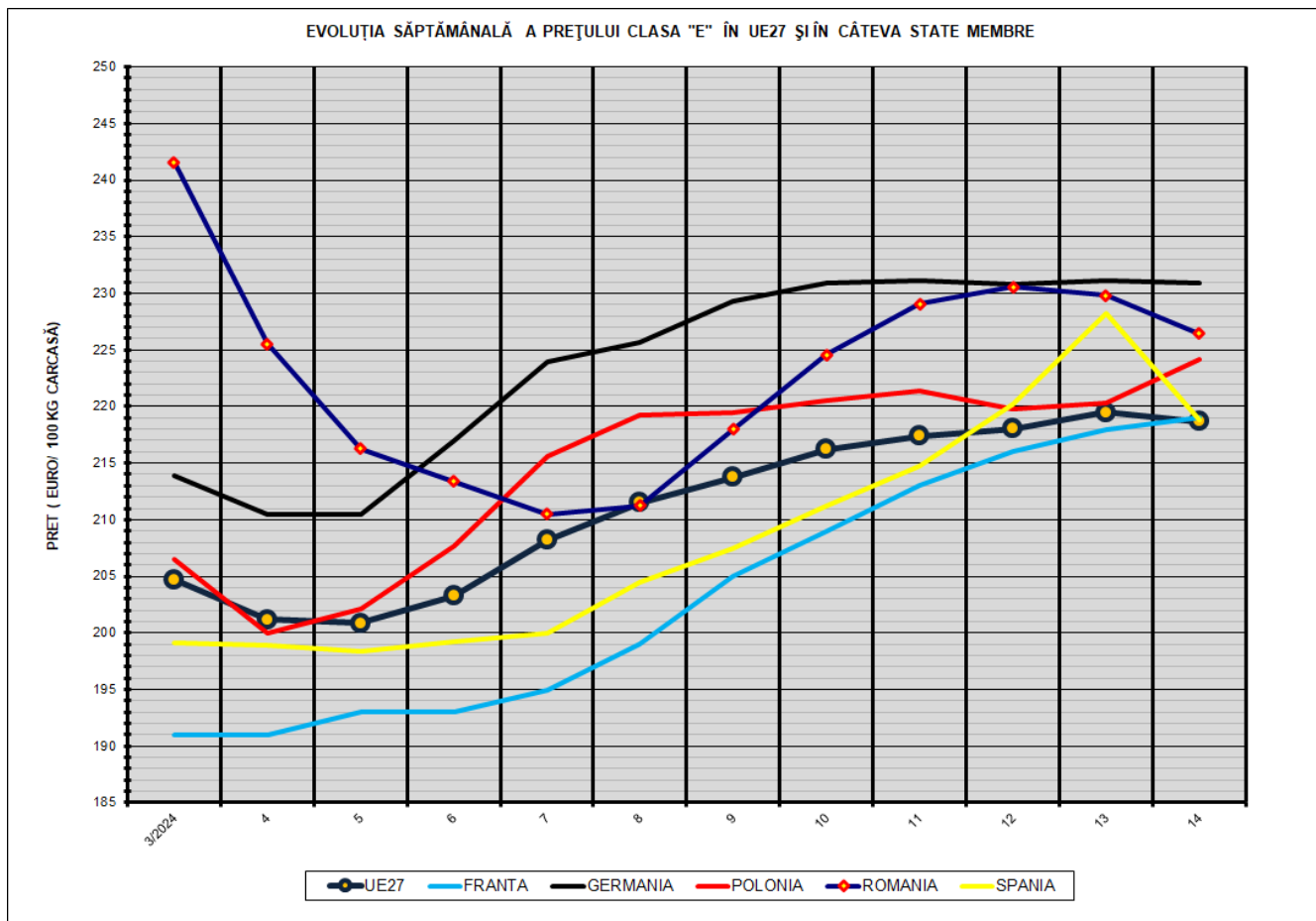

COMPARAȚII DE PREȚURI

SĂPT 14/2024 =	UE27	FR	DE	PL	RO	ES	RO vs UE27	RO vs FR	RO vs DE	RO vs PL	RO vs ES
	218.67 €	219.00 €	230.90 €	224.12 €	226.45 €	218.81 €	7.79 € 3.6%	7.45 € 3.4%	-4.45 € -1.9%	2.33 € 1.0%	7.64 € 3.5%

