



# Prețul de piață al bovinelor la intrarea în abator

## Săptămâna 10 (4 – 10 martie 2023)

SITUAȚIA CARCASELOR DE BOVINE CLASIFICATE ÎN FUNCȚIE DE PROVENIENȚA BOVINELOR SACRIFICATE  
ÎN SĂPTĂMÂNA 4 - 10 MARTIE 2024

PROVENIENȚĂ BOVINE SACRIFICATE		BOVINE						PREȚ FEZABIL CATEGORIILE:				
		CU VÂRSTA:				TOTAL		A, B, C, D, E, Z				
		DE 8 LUNI SAU MAI MULT (A, B, C, D, E, Z)		MAI MICĂ DE 8 LUNI (V)				TOATE CLASELE		CLASELE CONFORM ART 7, REG (UE) 2017/1184		
		NUMĂR	%	NUMĂR	%	NUMĂR	%	NUMĂR	%	NUMĂR	%	
CUMPĂRATE		1,491	44.9	65	2.0	1,556	46.8	1,350	40.6	618	18.6	
CRESCUTE	DE ABATOR ÎN FERMA PROPRIE	265	8.0	5	0.2	270	8.1	248	7.5	79	2.4	
	ÎN NUMELE ABATORULUI	17	1	1	0	18	1	17	1	11	0	
PRESTĂRI SERVICII	PRODUCĂTORI	178	5.4	3	0.1	181	5.4	167	5.0	120	3.6	
	COMERCIANȚI, ȘI/SAU MIJLOCITORI CARE TRIMIT ANUAL ÎN VEDEREA SACRIFICĂRII	<10,000 BOVINE	86	2.6	1	0.0	87	2.6	84	2.5	44	1.3
		≥10,000 BOVINE	1,156	34.8	54	1.6	1,210	36.4	1,133	34.1	269	8.1
TOTAL		3,193	96.1	129	3.9	3,322	100.0	2,999	90.3	1,141	34.3	

2,483	Carcase incluse în rapoartele naționale de prețuri de piață pentru carcasele de bovine cu vârsta de 8 luni sau mai mult
74.7%	din total carcase clasificate

887	Carcase incluse în raportul național de prețuri de piață pentru Comisia Europeană
26.7%	din total carcase clasificate

Factor general de ajustare pentru cheltuielile de transport a prețurilor raportate: 0.15 RON/kg carcasă caldă-2%

### N.B. Prețurile medii ponderate săptămânale au fost calculate după cum urmează:

1. În toate cazurile de la paginile 2 și 3, precum și în cazul „per combinație categorie, clasă de conformație și grad de acoperire cu grăsime” de la pagina 4 (excluse celulele cu fonturi ale scrierii de mână), au fost aplicate ponderi „real time”, care constau în greutatea individuale în viu, sau în carcasă ale bovinelor. Prețul mediu ponderat săptămânal (în viu sau în carcasă) este egal cu suma produselor dintre prețul individual (în viu sau în carcasă) și greutatea individuală (în viu sau în carcasă) împărțită la suma ponderilor (greutățile în viu sau în carcasă).

2. În cazul „per categorie” de la paginile 4 - 7, au fost aplicate de DG AGRI ponderi bazate pe „cifrele istorice” comunicate de statele membre privind distribuția în clasele SEUROP. Dacă pentru un anumit stat membru, prețurile pentru una sau mai multe dintre combinațiile categorie, clasă de conformație și grad de acoperire cu grăsime, lipsesc într-o săptămână (celulele cu fonturi ale scrierii de mână), sunt luate în considerare ultimele prețuri disponibile pentru acest stat membru din maximum 10 săptămâni anterioare pentru a calcula mediile ponderate.

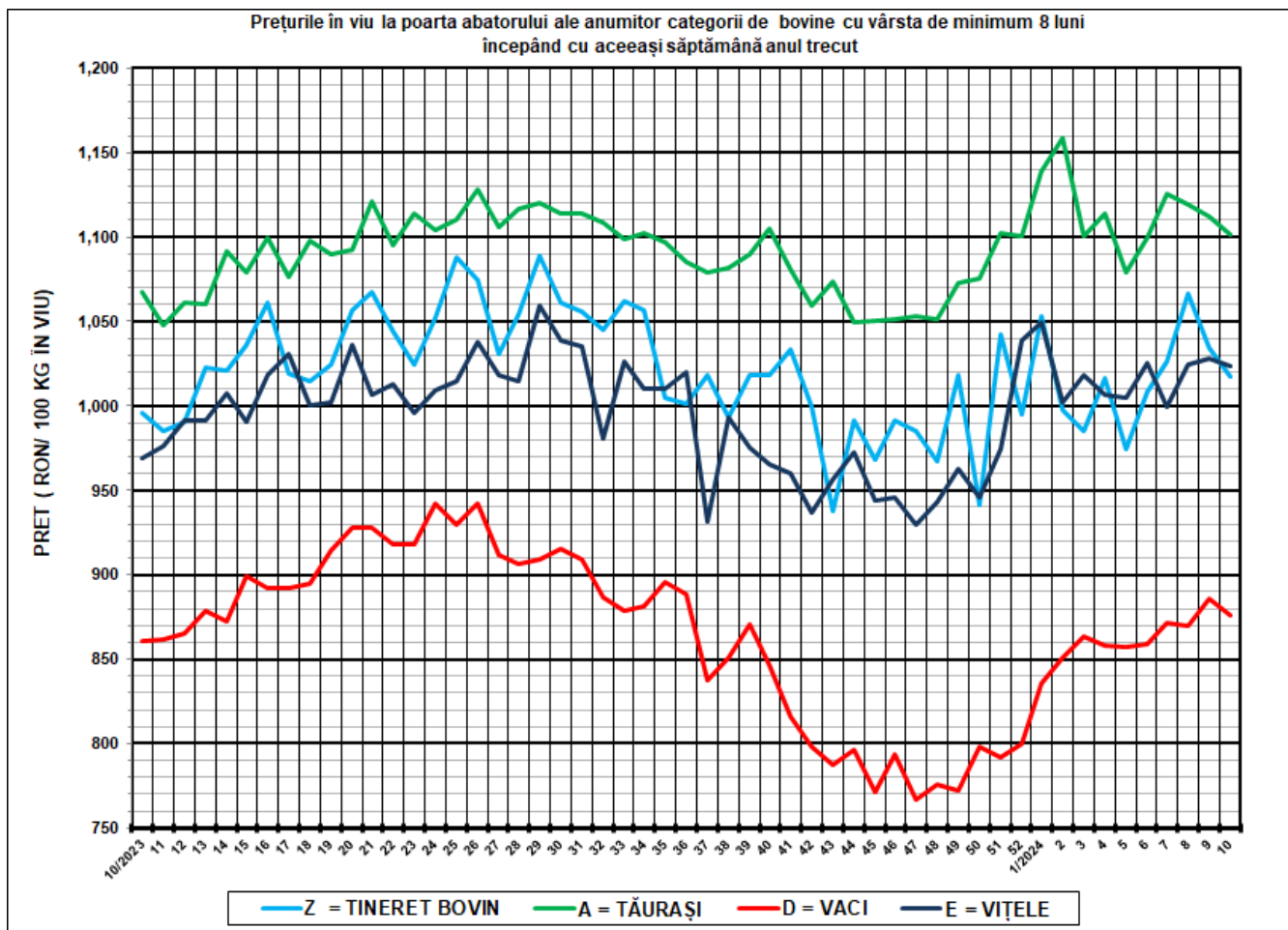

<b>SĂPT 10 /2024</b>					
CATEGORIA	NUMĂR	GREUTATE VIE (KG)	PREȚ ÎN VIU (RON / 100 KG)	VARIAȚIE PREȚ	
				1 SĂPT	1 AN
Z = TINERET BOVIN	177	360.54	1,017.64	-1.57%	2.19%
A = TĂURAȘI	397	499.34	1,101.50	-0.92%	3.21%
D = VACI	1,532	548.42	876.11	-1.10%	1.78%
E = VIȚELE	210	494.51	1,023.27	-0.47%	5.61%



Raport național prețuri de piață carcase de bovine cu vârsta de 8 luni sau mai mult, la intrarea în abator conform grilei UE

Săptămâna: 10

din: 04/03/2024

până în 10/03/2024

"A"- CARCASE DE MASCULI NECASTRAȚI CU VÂRSTA CUPRINSĂ ÎNȚRE 12 LUNI ȘI MAI PUȚIN DE 24 DE LUNI (TĂURAȘI)								
CONFORMAȚIE	PREȚ MEDIU (RON / 100 kg)					NUMĂR CARCASE	TOTAL	
	GRĂSIME						GREUTATE MEDIE	PREȚ MEDIU (RON / 100 kg)
	1	2	3	4	5			
E	0.0	0.0	0.0	0.0	0.0	0	0.0	0.0
U	0.0	0.0	0.0	0.0	0.0	0	0.0	0.0
R	2207.0	2200.1	2352.7	2601.4	0.0	54	313.1	2229.1
O	2136.8	2108.5	2140.7	0.0	0.0	154	281.0	2124.2
P	2140.6	2190.9	0.0	0.0	0.0	189	218.4	2150.7
<b>TOTAL</b>	<b>2148.6</b>	<b>2145.9</b>	<b>2178.1</b>	<b>2601.4</b>	<b>0.0</b>	<b>397</b>	<b>255.5</b>	<b>2152.4</b>

"B"- CARCASE DE MASCULI NECASTRAȚI CU VÂRSTA DE 24 DE LUNI ȘI MAI MULT (TAURI)								
CONFORMAȚIE	PREȚ MEDIU (RON / 100 kg)					NUMĂR CARCASE	TOTAL	
	GRĂSIME						GREUTATE MEDIE	PREȚ MEDIU (RON / 100 kg)
	1	2	3	4	5			
E	0.0	0.0	0.0	0.0	0.0	0	0.0	0.0
U	2507.3	2510.6	2516.9	0.0	0.0	6	397.5	2511.1
R	2185.9	2339.8	2208.6	0.0	0.0	32	377.0	2241.3
O	2045.8	2153.2	2297.5	0.0	0.0	76	309.9	2105.4
P	2109.7	1893.2	2421.4	0.0	0.0	47	236.1	2095.5
<b>TOTAL</b>	<b>2101.7</b>	<b>2222.4</b>	<b>2296.3</b>	<b>0.0</b>	<b>0.0</b>	<b>161</b>	<b>305.0</b>	<b>2156.3</b>

"C"- CARCASE DE MASCULI CASTRAȚI CU VÂRSTA DE 12 LUNI ȘI MAI MULT (BOI)								
CONFORMAȚIE	PREȚ MEDIU (RON / 100 kg)					NUMĂR CARCASE	TOTAL	
	GRĂSIME						GREUTATE MEDIE	PREȚ MEDIU (RON / 100 kg)
	1	2	3	4	5			
E	0.0	0.0	0.0	0.0	0.0	0	0.0	0.0
U	0.0	0.0	0.0	0.0	0.0	0	0.0	0.0
R	0.0	0.0	0.0	0.0	0.0	0	0.0	0.0
O	2215.8	1865.7	2037.9	0.0	0.0	6	389.8	1987.0
P	0.0	0.0	0.0	0.0	0.0	0	0.0	0.0
<b>TOTAL</b>	<b>2215.8</b>	<b>1865.7</b>	<b>2037.9</b>	<b>0.0</b>	<b>0.0</b>	<b>6</b>	<b>389.8</b>	<b>1987.0</b>

"D"- CARCASE DE FEMELE CARE AU FĂTAT (VACI)								
CONFORMAȚIE	PREȚ MEDIU (RON / 100 kg)					NUMĂR CARCASE	TOTAL	
	GRĂSIME						GREUTATE MEDIE	PREȚ MEDIU (RON / 100 kg)
	1	2	3	4	5			
E	0.0	0.0	0.0	0.0	0.0	0	0.0	0.0
U	0.0	0.0	0.0	0.0	0.0	0	0.0	0.0
R	1960.5	1964.1	2043.6	1817.3	1961.4	40	341.7	1966.9
O	1907.8	1909.5	1950.9	2026.8	1965.0	608	295.4	1924.0
P	1828.7	1866.4	1955.5	1750.7	0.0	884	222.9	1845.6
<b>TOTAL</b>	<b>1853.6</b>	<b>1893.7</b>	<b>1956.7</b>	<b>1986.5</b>	<b>1962.1</b>	<b>1532</b>	<b>254.8</b>	<b>1886.0</b>

"E"- CARCASE ALE ALTOR BOVINE FEMELE CU VÂRSTA DE 12 LUNI ȘI MAI MULT (VIȚELE)								
CONFORMAȚIE	PREȚ MEDIU (RON / 100 kg)					NUMĂR CARCASE	TOTAL	
	GRĂSIME						GREUTATE MEDIE	PREȚ MEDIU (RON / 100 kg)
	1	2	3	4	5			
E	0.0	0.0	0.0	0.0	0.0	0	0.0	0.0
U	0.0	0.0	2553.6	0.0	0.0	3	330.9	2553.6
R	2260.7	2014.1	2382.3	2286.7	0.0	20	307.6	2175.6
O	2080.2	2066.4	2090.8	2056.4	0.0	92	258.6	2075.9
P	1975.2	2031.5	2147.4	1915.3	0.0	95	216.2	1994.4
<b>TOTAL</b>	<b>2019.9</b>	<b>2047.6</b>	<b>2212.5</b>	<b>2136.9</b>	<b>0.0</b>	<b>210</b>	<b>245.1</b>	<b>2064.5</b>

"Z"- CARCASE DE BOVINE CU VÂRSTA CUPRINSĂ ÎNȚRE 8 LUNI ȘI MAI PUȚIN DE 12 LUNI (TINERET BOVIN)								
CONFORMAȚIE	PREȚ MEDIU (RON / 100 kg)					NUMĂR CARCASE	TOTAL	
	GRĂSIME						GREUTATE MEDIE	PREȚ MEDIU (RON / 100 kg)
	1	2	3	4	5			
E	0.0	0.0	0.0	0.0	0.0	0	0.0	0.0
U	0.0	0.0	0.0	0.0	0.0	0	0.0	0.0
R	1861.2	1845.8	0.0	0.0	0.0	8	161.3	1857.1
O	2071.4	1957.6	2119.7	0.0	0.0	67	202.4	2042.0
P	1990.7	2161.3	0.0	0.0	0.0	102	170.5	2003.9
<b>TOTAL</b>	<b>2015.6</b>	<b>2002.3</b>	<b>2119.7</b>	<b>0.0</b>	<b>0.0</b>	<b>177</b>	<b>182.2</b>	<b>2014.1</b>

TOATE CATEGORIILE								
CONFORMAȚIE	PREȚ MEDIU (RON / 100 kg)					NUMĂR CARCASE	TOTAL	
	GRĂSIME						GREUTATE MEDIE	PREȚ MEDIU (RON / 100 kg)
	1	2	3	4	5			
E	0.0	0.0	0.0	0.0	0.0	0	0.0	0.0
U	2507.3	2510.6	2542.9	0.0	0.0	9	375.3	2523.6
R	2142.6	2134.5	2221.3	2103.2	1961.4	154	325.2	2144.3
O	1990.9	1973.2	2007.6	2028.4	1965.0	1003	285.2	1988.0
P	1915.8	1921.4	1982.4	1805.2	0.0	1317	218.2	1919.3
<b>TOTAL</b>	<b>1952.9</b>	<b>1974.1</b>	<b>2036.0</b>	<b>2025.1</b>	<b>1962.1</b>	<b>2483</b>	<b>252.5</b>	<b>1971.9</b>

Prețuri incluse în raportul național de prețuri pentru Comisia Europeană



**Raport prețuri de piață din România versus prețuri de piață comunitare  
conform Art.7 Regulamentul de punere în aplicare (UE) 2017/1184 al Comisiei din 20 aprilie 2017**

Săptămâna: 10

din: 04/03/2024

până în: 10/03/2024

CATEGORIA	CLASA	PREȚ MEDIU			PREȚ RO /PREȚ COMUNITAR (%)
		ROMANIA		UE	
		RON / 100 kg	€ / 100 kg	€ / 100 kg	
Z	U2	0.00	0.00	549.10	
Z	U3	0.00	0.00	541.16	
Z	R2	1,845.76	371.36	514.55	-27.83
Z	R3	0.00	0.00	526.40	
Z	O2	1,957.59	393.86	449.23	-12.33
Z	O3	2,119.67	426.47	464.40	-8.17
<b>Z</b>		<b>1,963.82</b>	<b>395.11</b>	<b>496.81</b>	<b>-20.47</b>
A	U2	2,471.36	497.22	536.13	-7.26
A	U3	2,215.01	445.65	524.96	-15.11
A	R2	2,200.07	442.64	499.85	-11.45
A	R3	2,352.70	473.35	505.45	-6.35
A	O2	2,108.46	424.21	458.37	-7.45
A	O3	2,140.69	430.70	468.79	-8.13
<b>A</b>		<b>2,167.30</b>	<b>436.05</b>	<b>506.26</b>	<b>-13.87</b>
<b>B</b>	<b>R3</b>	<b>2,208.56</b>	<b>444.35</b>	<b>469.86</b>	<b>-5.43</b>
C	U2	0.00	0.00	530.03	
C	U3	2,215.01	445.65	520.80	-14.43
C	U4	2,510.17	505.03	518.98	-2.69
C	R3	2,263.14	455.33	511.84	-11.04
C	R4	2,215.01	445.65	512.10	-12.98
C	O3	2,037.85	410.01	491.26	-16.54
C	O4	2,068.40	416.15	506.22	-17.79
<b>C</b>		<b>2,210.79</b>	<b>444.80</b>	<b>504.95</b>	<b>-11.91</b>
D	R3	2,043.57	411.16	481.97	-14.69
D	R4	1,817.29	365.63	429.74	-14.92
D	O2	1,909.52	384.19	375.15	2.41
D	O3	1,950.89	392.51	402.40	-2.46
D	O4	2,026.84	407.79	402.01	1.44
D	P2	1,866.38	375.51	334.35	12.31
D	P3	1,955.50	393.44	385.93	1.95
<b>D</b>		<b>1,916.95</b>	<b>385.68</b>	<b>379.87</b>	<b>1.53</b>
E	U2	2,308.81	464.52	579.57	-19.85
E	U3	2,553.58	513.77	558.61	-8.03
E	U4	2,014.61	405.33	487.30	-16.82
E	R2	2,014.12	405.23	501.64	-19.22
E	R3	2,382.31	479.31	513.49	-6.66
E	R4	2,286.72	460.08	500.32	-8.04
E	O2	2,066.44	415.76	419.45	-0.88
E	O3	2,090.84	420.67	457.12	-7.97
E	O4	2,056.39	413.74	483.68	-14.46
<b>E</b>		<b>2,105.42</b>	<b>423.60</b>	<b>512.80</b>	<b>-17.39</b>
<b>TOATE CATEGORIILE</b>		<b>1,986.13</b>	<b>399.60</b>	<b>461.85</b>	<b>-13.48</b>

**CATEGORII ȘI CLASE DE REFERINȚĂ ÎN UE27: ZR3, AR3, CR3, DO3 ȘI ER3**

Prețurile medii ponderate înregistrate cu fonturi care arată ca și cum ar fi fost scrise cu mâna, au fost calculate de DG AGRI luând în considerare ultimele prețuri disponibile pentru România din maximum 10 săptămâni anterioare. În aceste cazuri în săptămâna analizată nu au existat prețuri la poarta abatorului plătite furnizorilor de bovine.



**CARCASE DE CARCASE DE BOVINE CU VÂRSTA DE 8 LUNI SAU MAI MULT LA INTRAREA ÎN ABATOR  
CONFORM ART.7 REGULAMENTUL DE PUNERE ÎN APLICARE (UE) 2017/1184 AL COMISIEI DIN 20 APRILIE 2017**

Cotații naționale (RON / 100 kg)	SĂPT 10/2024	VARIAȚIE		
		1 SĂPT	1 AN	Medie 5 ani (19 - 23)
Tineret Bovin „Z”	1,963.82	-2.17%	-1.59%	25.50%
Tăurași „A”	2,167.30	-2.11%	2.76%	35.35%
Vaci „D”	1,916.95	-0.06%	4.47%	40.01%
Vیțele „E”	2,105.42	-1.94%	1.00%	35.76%

Prețuri medii europene (€ / 100 kg)	SĂPT 10/2024				VARIAȚIE							
					1 SĂPT				1 AN			
	Z	A	D	E	Z	A	D	E	Z	A	D	E
UE27	496.81	506.26	379.87	512.80	1.30%	0.10%	0.27%	0.62%	-2.56%	-1.93%	-10.49%	-1.85%
Franța	(*)	543.91	463.66	560.11	(*)	0.03%	0.08%	0.32%	(*)	-0.48%	-7.16%	0.37%
Germania	457.78	494.17	378.98	435.76	0.00%	-0.01%	0.40%	-0.36%	14.33%	-5.13%	-10.22%	-11.27%
Italia	545.07	553.34	342.61	594.67	-1.81%	-0.40%	0.20%	2.80%	-5.57%	-2.00%	-3.71%	1.64%
Țările de Jos	409.81	416.90	383.74	295.77	1.61%	15.33%	0.91%	2.46%	-13.32%	-9.41%	-9.91%	-24.00%
Polonia	428.56	474.86	395.95	482.32	3.82%	0.22%	-0.38%	0.40%	-5.65%	-0.82%	-1.82%	0.16%
România	395.10	436.05	385.68	423.60	-2.17%	-2.11%	-0.06%	-1.94%	-2.65%	1.65%	3.34%	-0.09%
Ungaria	(*)	191.74	189.01	176.90	(*)	-0.04%	-9.97%	-12.75%	(*)	-9.52%	-15.63%	-8.51%

PREȚ MEDIU PONDERAT LA INTRAREA ÎN ABATOR - CARCASE DE TINERET BOVIN (Z)

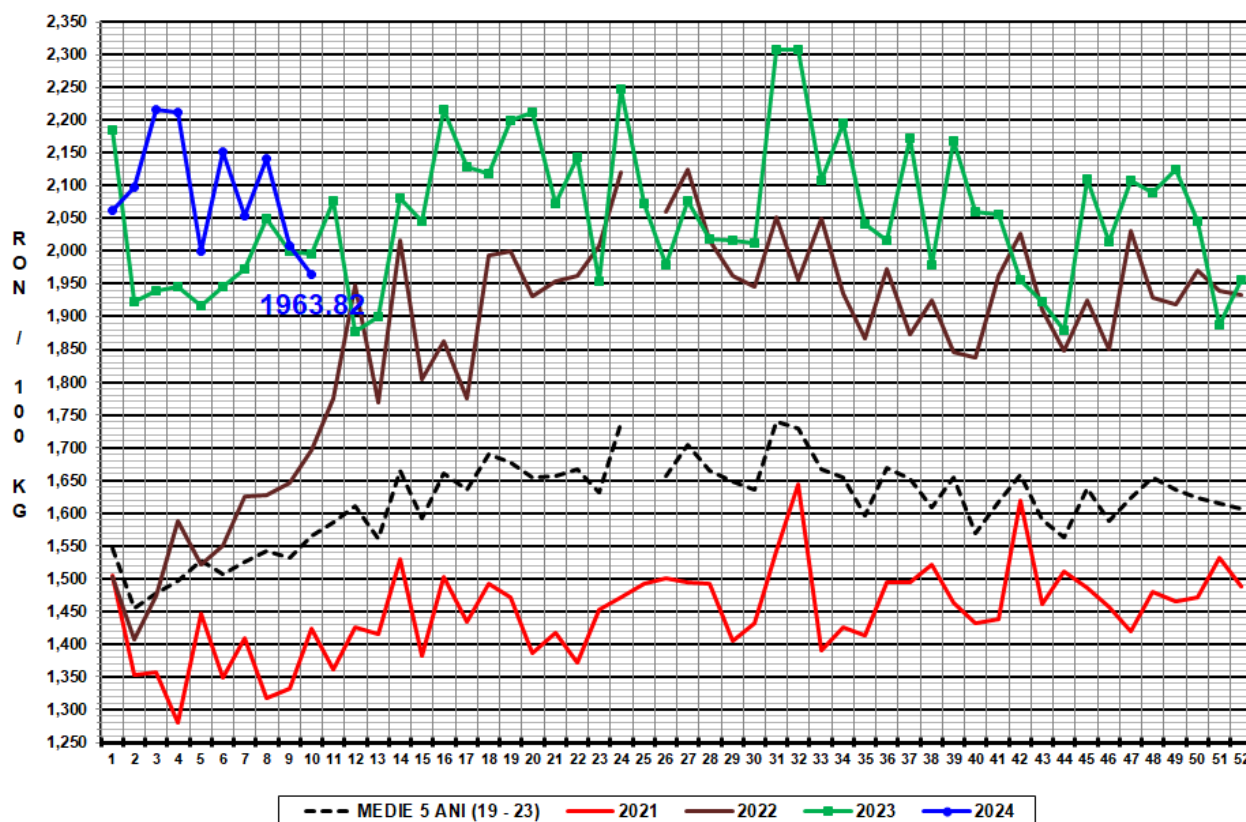

PREȚ MEDIU PONDERAT LA INTRAREA ÎN ABATOR - CARCASE DE TĂURAȘI ( A )

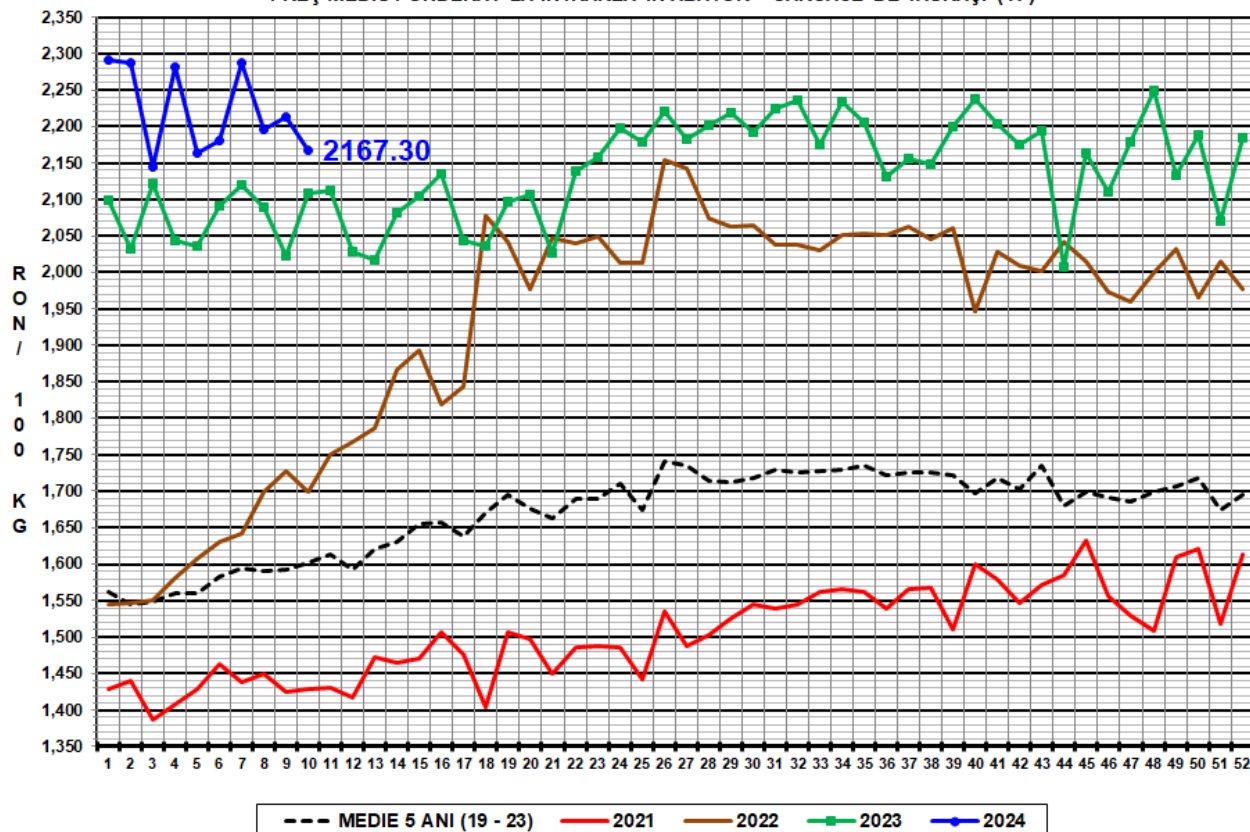



PREȚ MEDIU PONDERAT LA INTRAREA ÎN ABATOR - CARCASE DE VACI ( D )

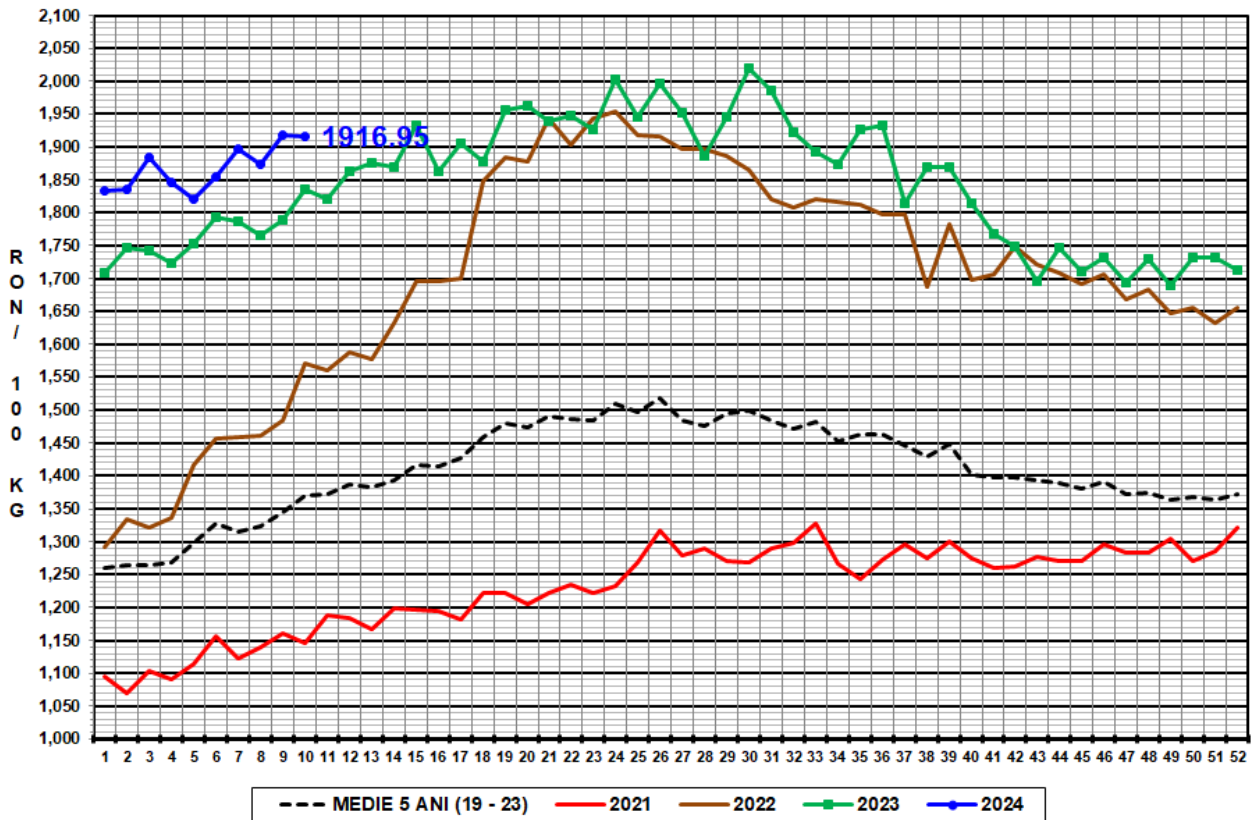

PREȚ MEDIU PONDERAT LA INTRAREA ÎN ABATOR - CARCASE DE VIȚELE ( E )

