

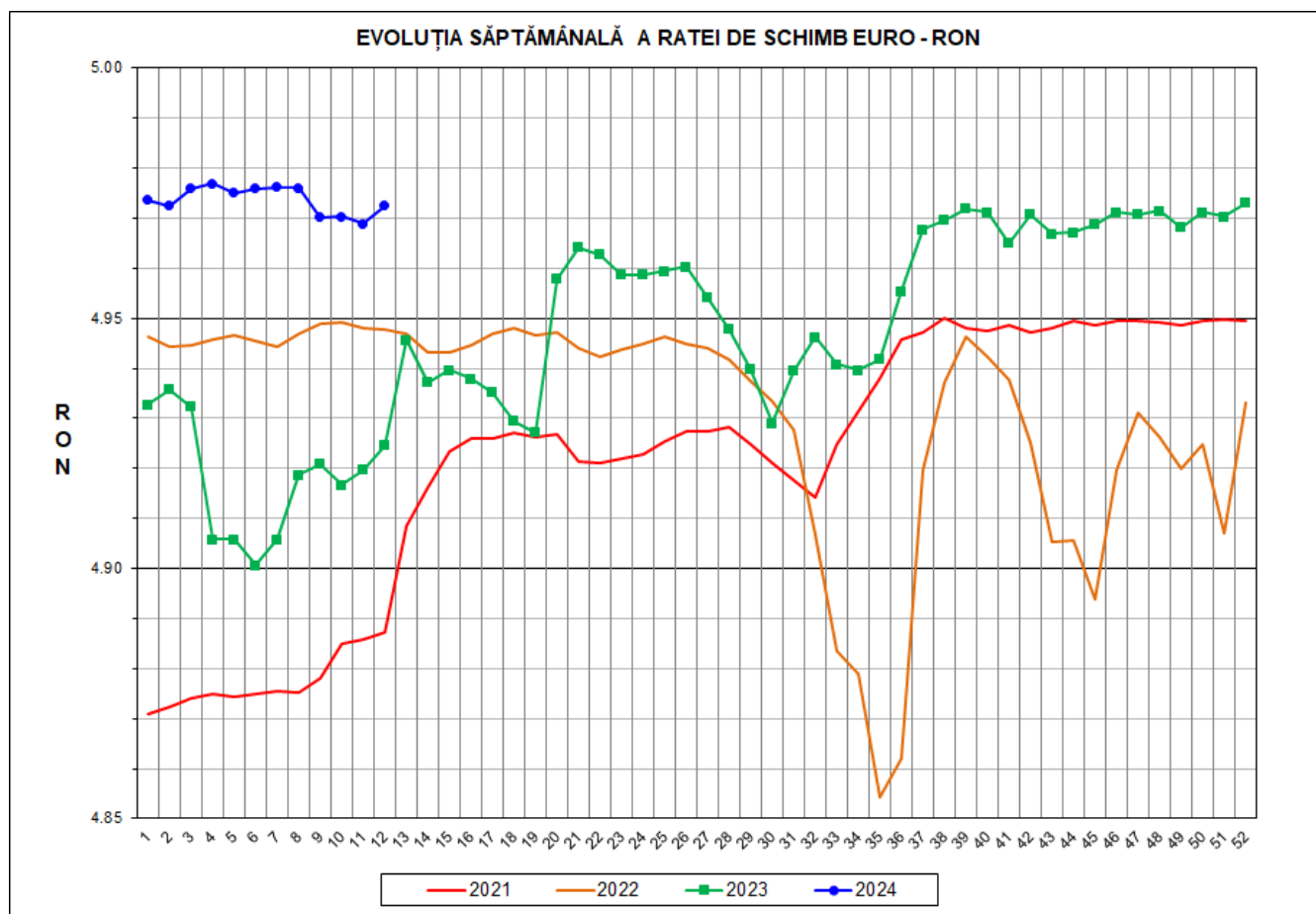

Prețul de piață al porcilor la intrarea în abator Săptămâna 12 (18 – 24 martie 2024)



RATA DE SCHIMB EURO - RON			
SĂPT 12/2024	VARIAȚIE		
	1 SĂPT	4 SĂPT	1 AN
1€ = 4.9725 RON	0.07%	-0.07%	0.97%

**SITUAȚIA CARCASELOR DE PORCINE CLASIFICATE
ÎN FUNCȚIE DE PROVENIENȚA PORCILOR SACRIFICAȚI
IN SĂPTĂMÂNA 18 - 24 MARTIE 2024**

		NUMĂR CARCASE	% DIN TOTAL
PROVENIENȚĂ PORCI SACRIFICAȚI	TRANZACȚII COMERCIALE ÎNTRE ABATOARE ȘI FURNIZORI	39,165	70.04
	FERME PROPRII ALE ABATOARELOR	13,238	23.67
	CRESCUȚI ÎN NUMELE ABATOARELOR	74	0.13
	PRESTĂRI SERVICII	3,441	6.15
TOTAL CARCASE CLASIFICATE CU GREUTATEA CALDĂ 50 - 120 KG		55,918	100.00
DIN CARE DIN COMERȚ INTRACOMUNITAR		7,621	13.63

Situația porcilor proveniți din tranzacții comerciale
între abatoare și furnizori care fac obiectul raportării prețurilor
în săptămâna 18 - 24 martie 2024

Tip preț la intrarea în abator		Carcase cu greutatea caldă 60 - 120 kg			
		SEUROP		d.c. S+E	
		nr	% din total carcase clasificate	nr	% din total carcase clasificate
În funcție de % carne macră corespunzător claselor de calitate (S, E, U, R, O, P)	în carcasă	0	0.0%	0	0.0%
	în viu	0	0.0%	0	0.0%
Forfetar în viu		38,844	69.5%	36,997	66.2%
Total		38,844	69.5%	36,997	66.2%

Carcase incluse în raportul național de prețuri pentru DG AGRI



Prețul de piață al porcilor în săptămâna 18 - 24 martie 2024

Clasa	% carne macră	Număr porci	% din total porci	Procent mediu carne macră	Greutate medie (kg)		Preț mediu (RON / 100 kg)	
					vie	carcasă caldă – 2%	viu	carcasă caldă – 2%
S	≥ 60	24,432	62.90	62.4	111.1	85.1	887.62	1157.87
E	≥ 55 - < 60	12,565	32.35	58.2	116.3	89.2	879.17	1146.34
U	≥ 50 - < 55	1,717	4.42	53.4	121.1	92.6	874.96	1143.94
ROP	< 50	130	0.33	47.5	118.5	90.3	855.91	1122.78
TOTAL		38,844	100.00	60.6	113.2	86.8	884.10	1153.26

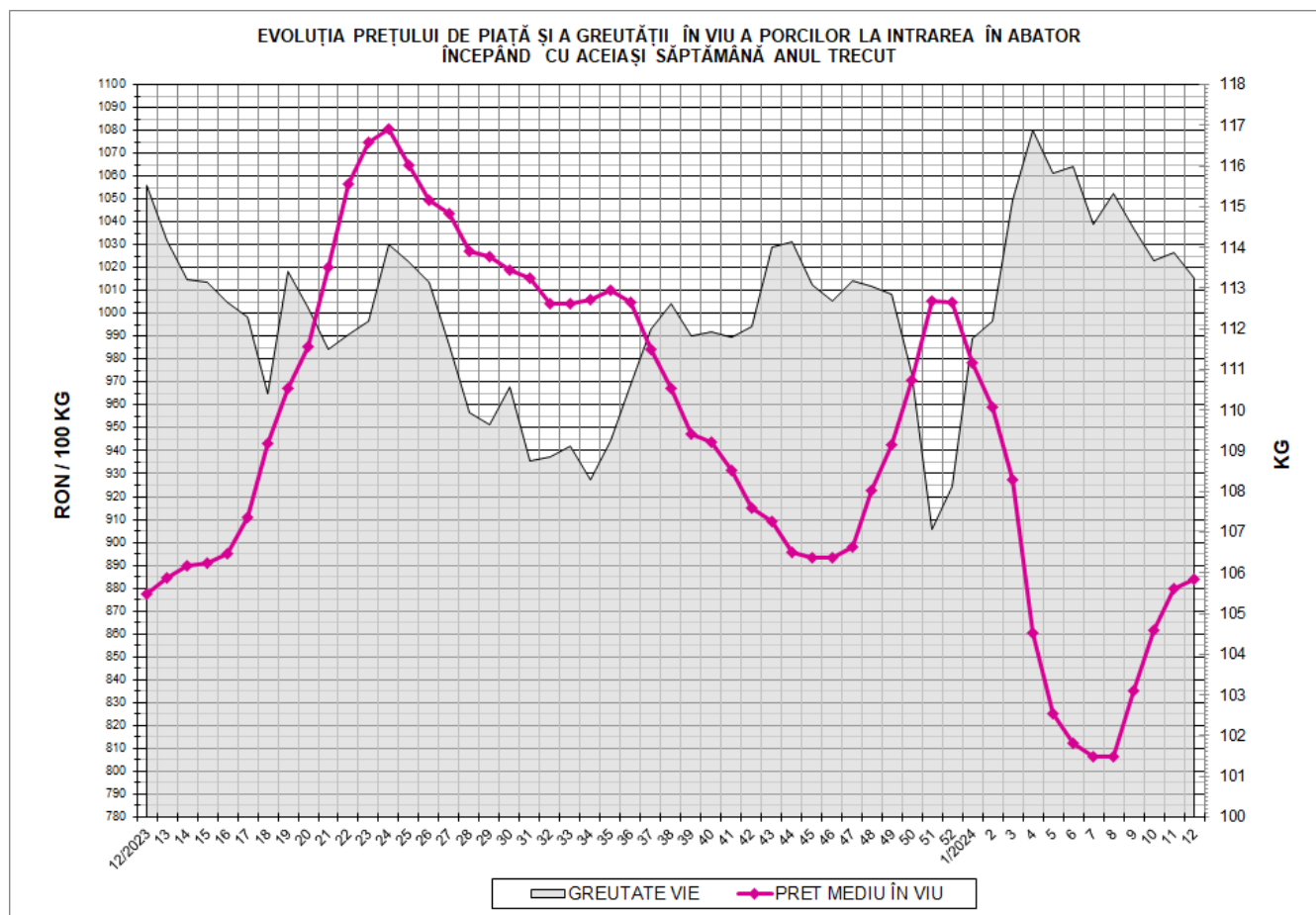

EVOLUȚIA SĂPTĂMÂNALĂ A PREȚULUI DE PIAȚĂ ÎN VIU AL PORCILOR ÎN ROMÂNIA (1)

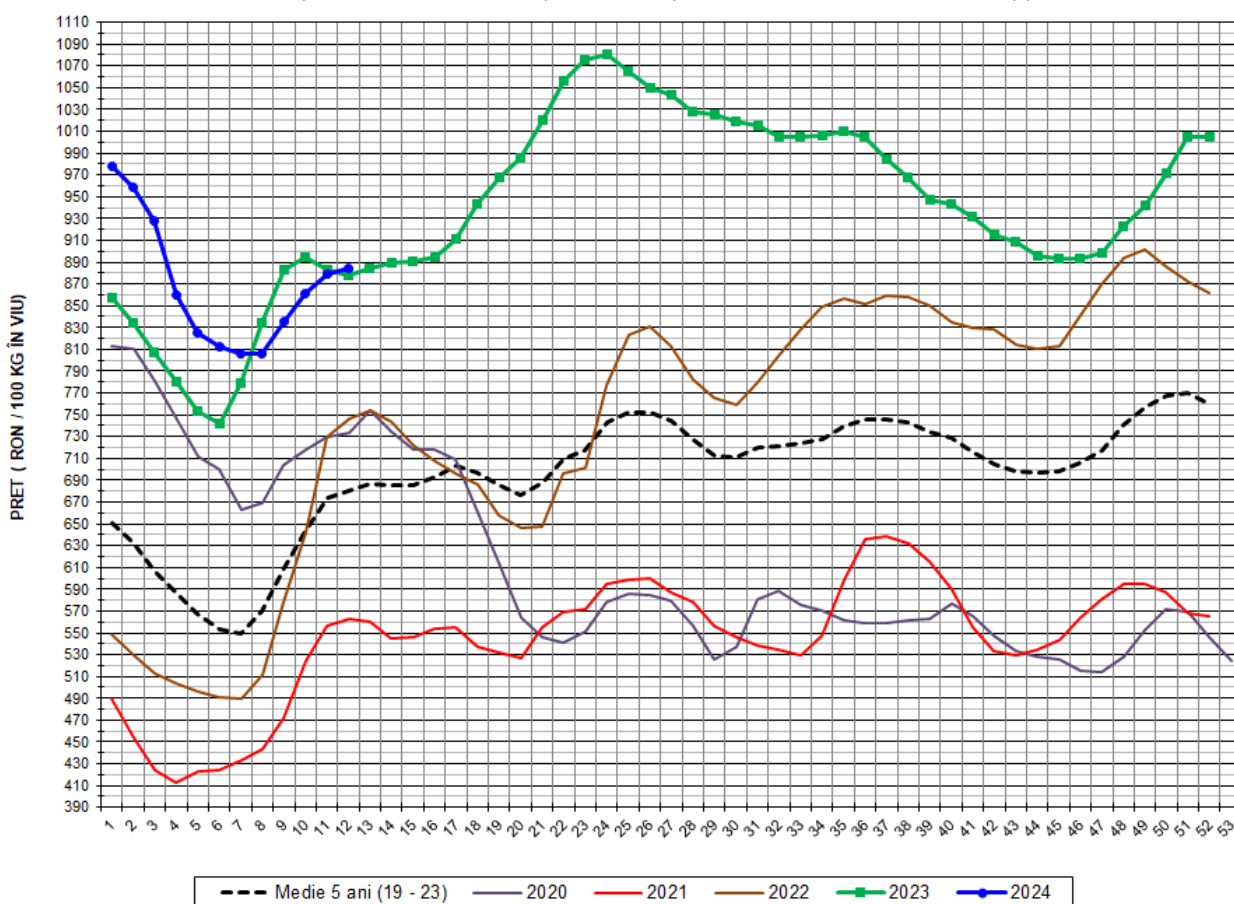

PREȚ ÎN VIU				
SĂPT 12/2024	VARIAȚIE			
	1 SĂPT	4 SĂPT	1 AN	MEDIE 5 ANI (2019 - 2023)
884.10 RON	0.52%	9.62%	0.78%	30.08%



EVOLUȚIA SĂPTĂMÂNALĂ A PREȚULUI DE PIAȚĂ ÎN VIU AL PORCILOR ÎN ROMÂNIA (2)

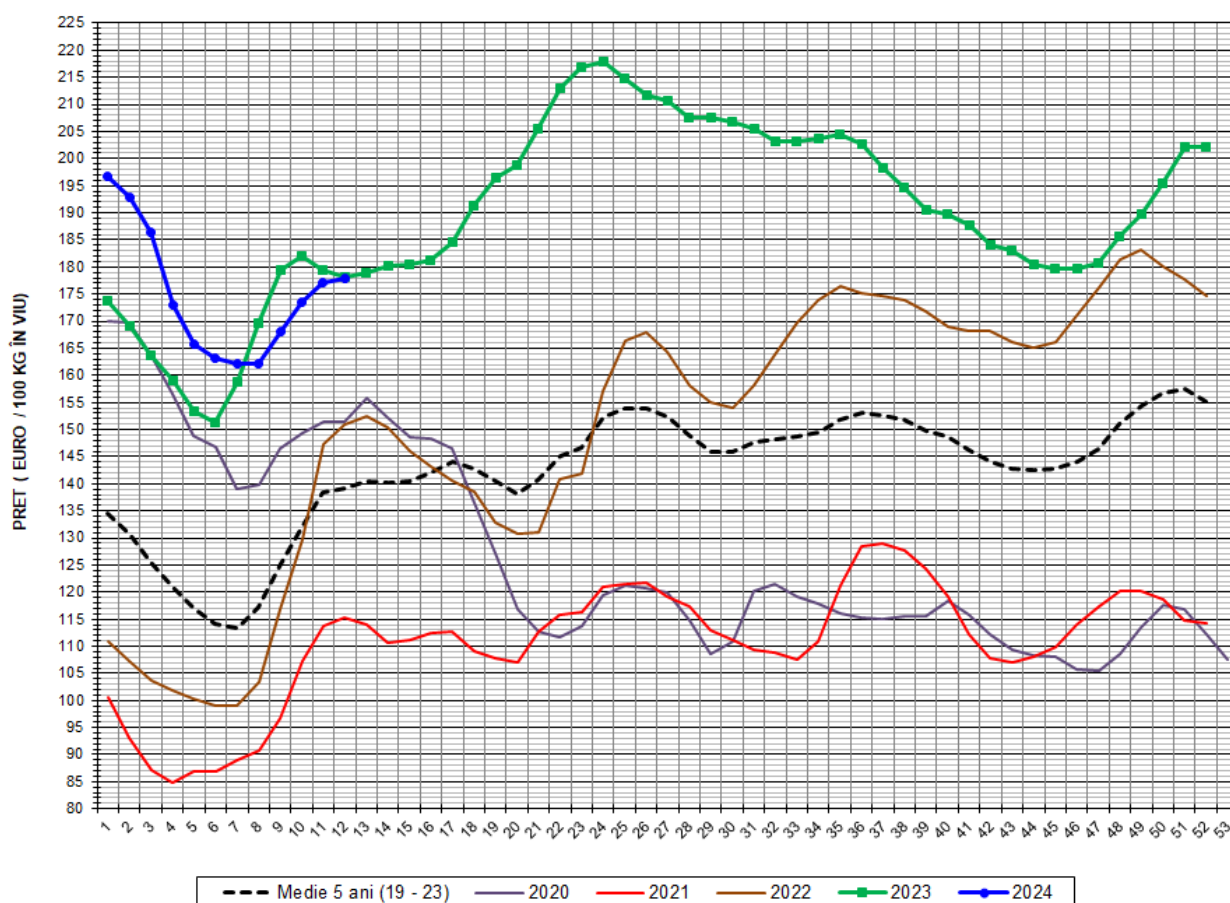

PREȚ ÎN VIU				
SĂPT 12/2024	VARIAȚIE			
	1 SĂPT	4 SĂPT	1 AN	MEDIE 5 ANI (2019-2023)
177.80 €	0.45%	9.70%	-0.19%	27.68%



PREȚUL PORCILOR CORESPUNZĂTOR PROCENTULUI DE CARNE MACRĂ
ÎN SĂPTĂMÂNA 18 - 24 MARTIE 2024

% CARNE MACRĂ		NUMĂR PORCI	% CUMULATIV DIN TOTAL PORCI	GREUTATE (KG)		PREȚ MEDIU (RON/ 100 KG)	
VALORI DE ÎNCADRARE	MEDIE			VIE	CARCASA CALDĂ - 2%	VIU	CARCASA CALDĂ - 2%
≥64	65.1	4,258	10.96	111.53	85.97	896.26	1162.73
63	63.4	3,728	20.56	109.82	84.37	888.84	1157.03
62	62.4	5,318	34.25	109.86	84.33	885.37	1153.42
61	61.5	5,579	48.61	111.71	85.37	885.49	1158.79
60	60.5	5,549	62.90	112.06	85.59	884.45	1157.97
59	59.5	4,730	75.07	114.83	87.90	886.66	1158.32
58	58.5	3,041	82.90	116.28	89.31	877.68	1142.77
57	57.5	2,356	88.97	117.40	90.15	876.02	1140.74
56	56.5	1,387	92.54	117.42	90.16	868.44	1130.94
55	55.5	1,051	95.25	119.42	91.57	871.87	1137.05
54	54.4	722	97.10	120.56	92.22	873.97	1142.54
53	53.5	493	98.37	122.03	93.07	882.26	1156.80
52	52.5	244	99.00	119.44	91.79	868.40	1129.98
51	51.5	164	99.42	122.26	93.46	871.16	1139.57
≤50	48.7	224	100.00	120.23	91.91	860.92	1126.20
MEDIE	60.6	38,844	100.00	113.24	86.81	884.10	1153.26

Interval optim % carne macră

EVOLUȚIA SĂPTĂMÂNĂLĂ A PREȚULUI DE PIAȚĂ AL CARCASELOR - CLASELE "S" ȘI "E" ÎN ROMÂNIA (1)

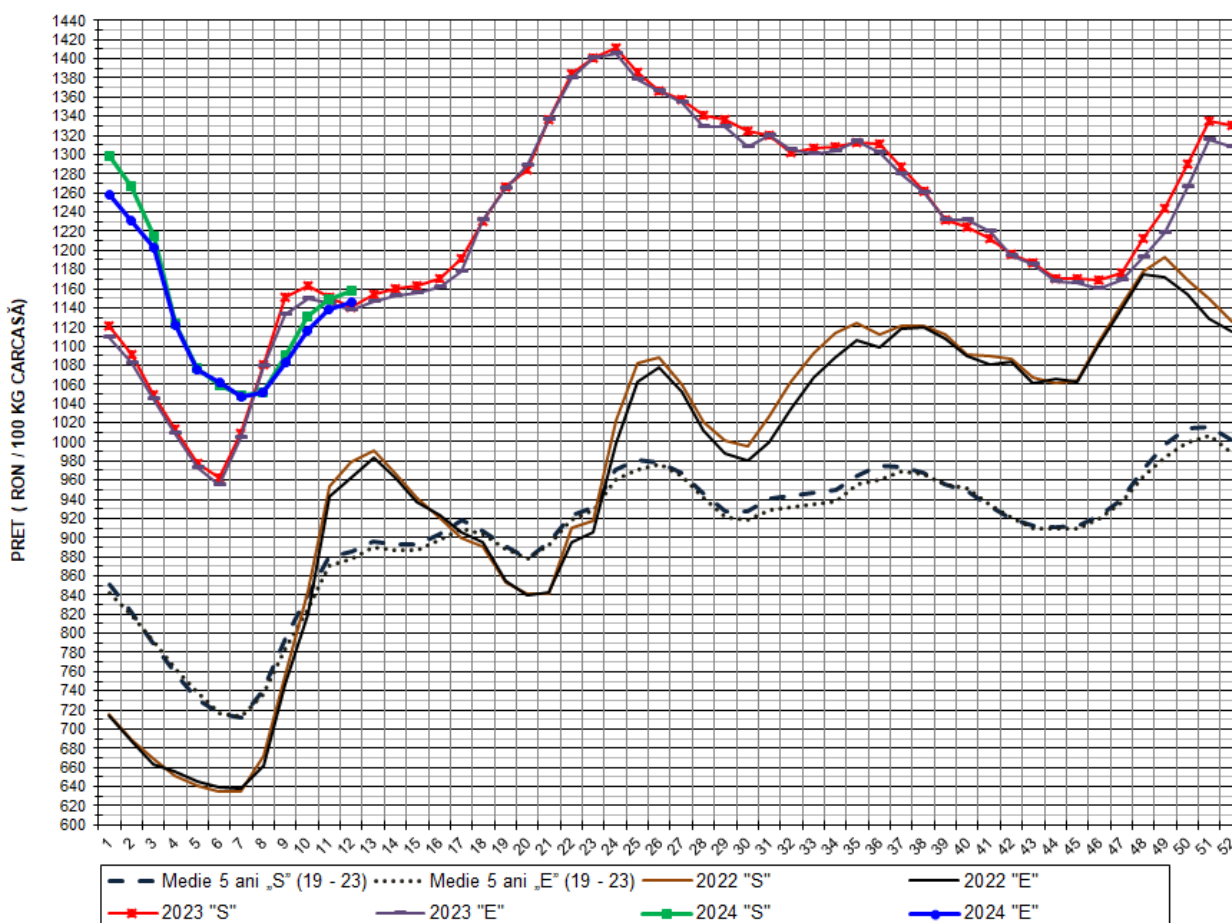

PREȚ NAȚIONAL CARCASE

CLASA	PREȚ SĂPT 12/2024	VARIATIE			
		1 SĂPT	4 SĂPT	1 AN	MEDIE 5 ANI (2019-2023)
S	1,157.87 RON	0.85%	10.16%	1.52%	30.83%
E	1,146.34 RON	0.71%	9.06%	0.81%	30.64%

EVOLUȚIA SĂPTĂMÂNALĂ A PREȚULUI DE PIAȚĂ AL CARCASELOR - CLASELE "S" ȘI "E" ÎN ROMÂNIA (2)

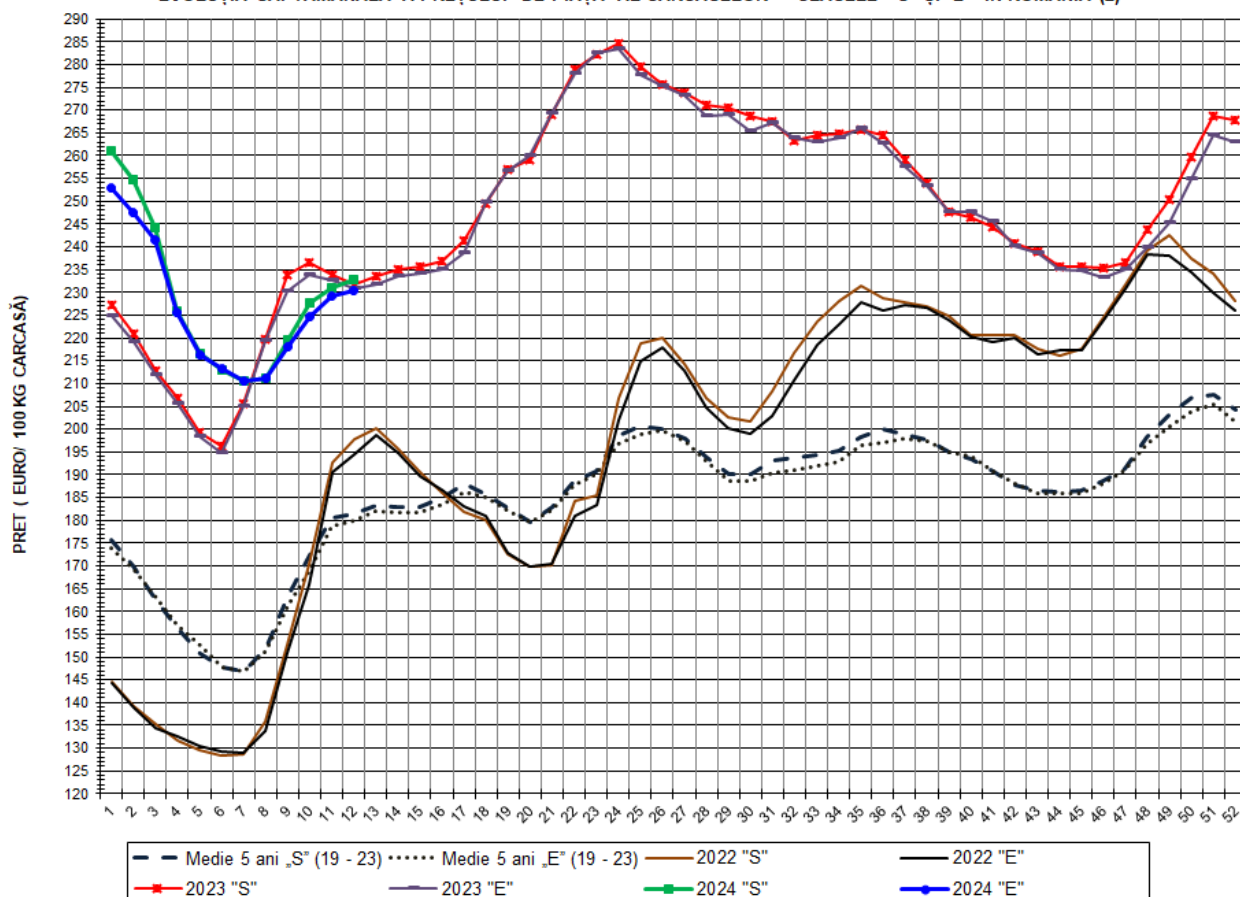

PREȚ NAȚIONAL CARCASE					
CLASA	PREȚ SAPT 12/2024	VARIAȚIE			
		1 SĂPT	4 SĂPT	1 AN	MEDIE 5 ANI (2019-2023)
S	232.85 €	0.78%	10.24%	0.54%	28.42%
E	230.53 €	0.64%	9.14%	-0.16%	28.23%

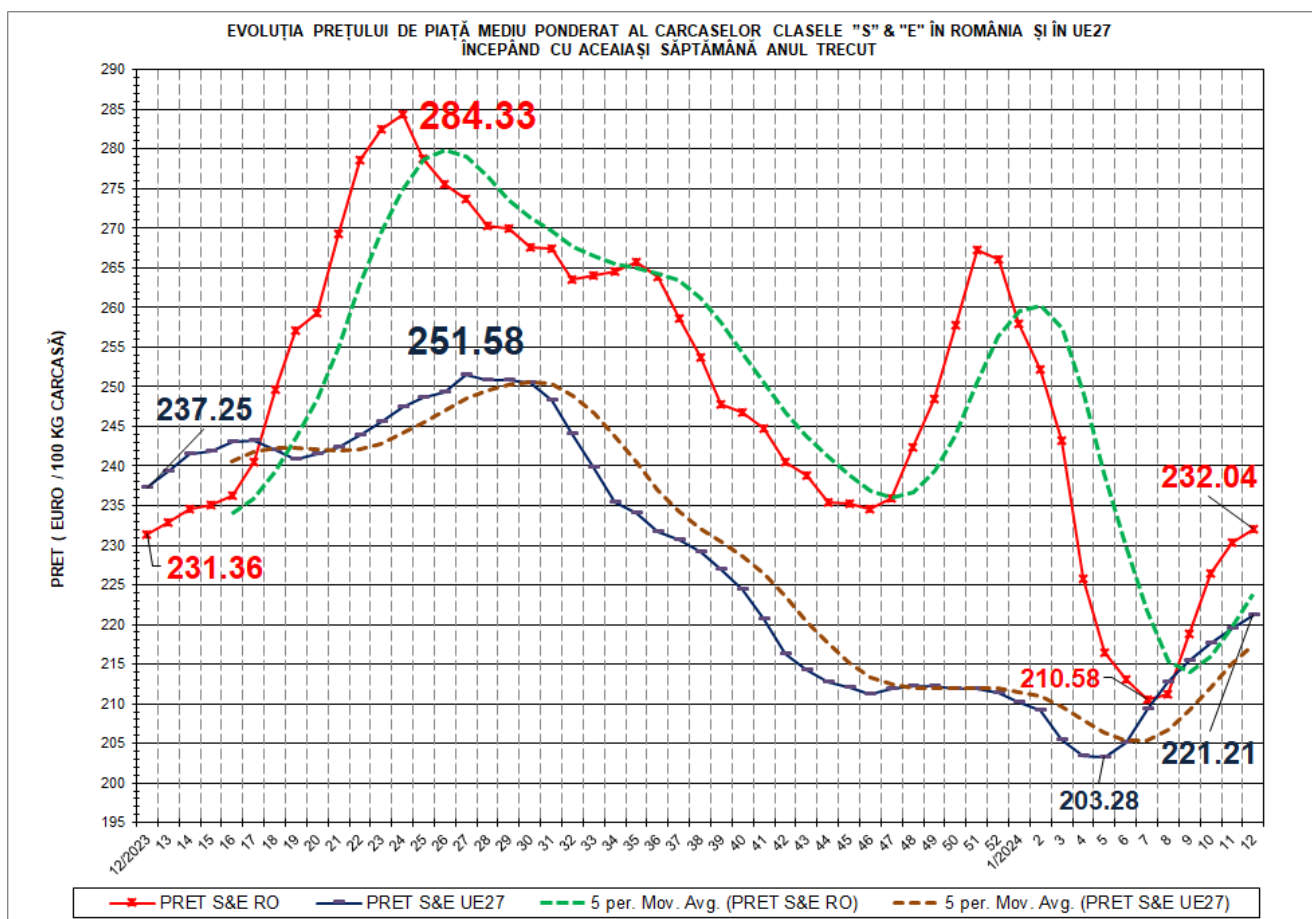

VARIAȚIE PREȚ CARCASE CALITATEA STANDARD S&E			
SĂPT 10/2024 vs. SĂPT 10/2023		RO vs. UE27	
RO	UE27	SĂPT 12/2024	SĂPT 12/2023
0.29%	-6.76%	4.90%	-2.48%

N.B. „5 per. Mov. Avg.” înseamnă media mobilă a prețului „S” & „E” pe 5 perioade, care se calculează prin adunarea prețurilor pentru un număr de 5 săptămâni și împărțind rezultatul la 5. Adică, succesiv, începând cu a cincea săptămână din grafic, se ia în calcul respectiva săptămână plus ultimele 4 săptămâni anterioare acesteia. Ca orientare generală, dacă prețul mediu săptămânal „S” & „E” este peste media mobilă, tendința este de creștere. Dacă prețul mediu săptămânal „S” & „E” este sub media mobilă, tendința este descendentă.

EVOLUȚIA SĂPTĂMĂNALĂ A PREȚULUI CLASA "E" ÎN UE27 ȘI ÎN CÂTEVA STATE MEMBRE

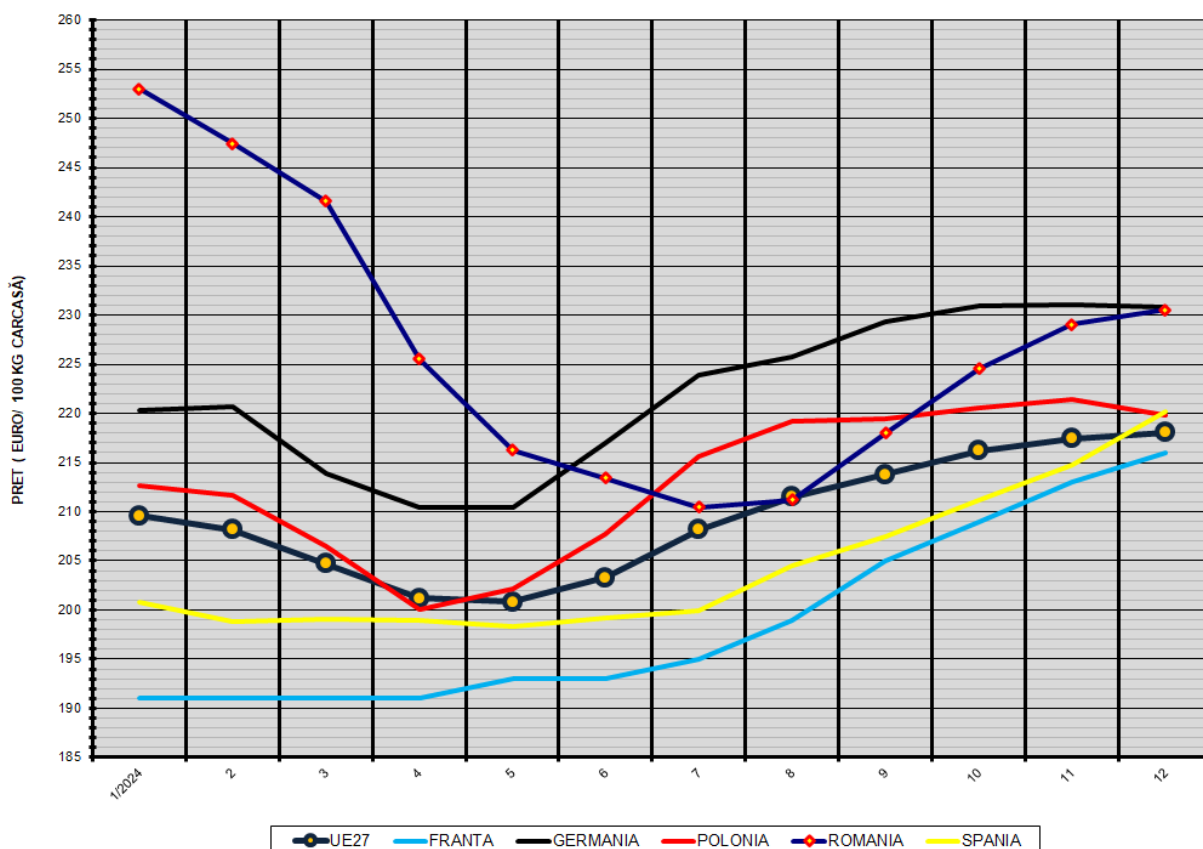

COMPARAȚII DE PREȚURI

SĂPT 12/2024 =	UE27	FR	DE	PL	RO	ES	RO vs UE27	RO vs FR	RO vs DE	RO vs PL	RO vs ES
	218.05 €	216.00 €	230.80 €	219.76 €	230.53 €	220.18 €	12.48 € 5.7%	14.53 € 6.7%	-0.27 € -0.1%	10.78 € 4.9%	10.35 € 4.7%

