

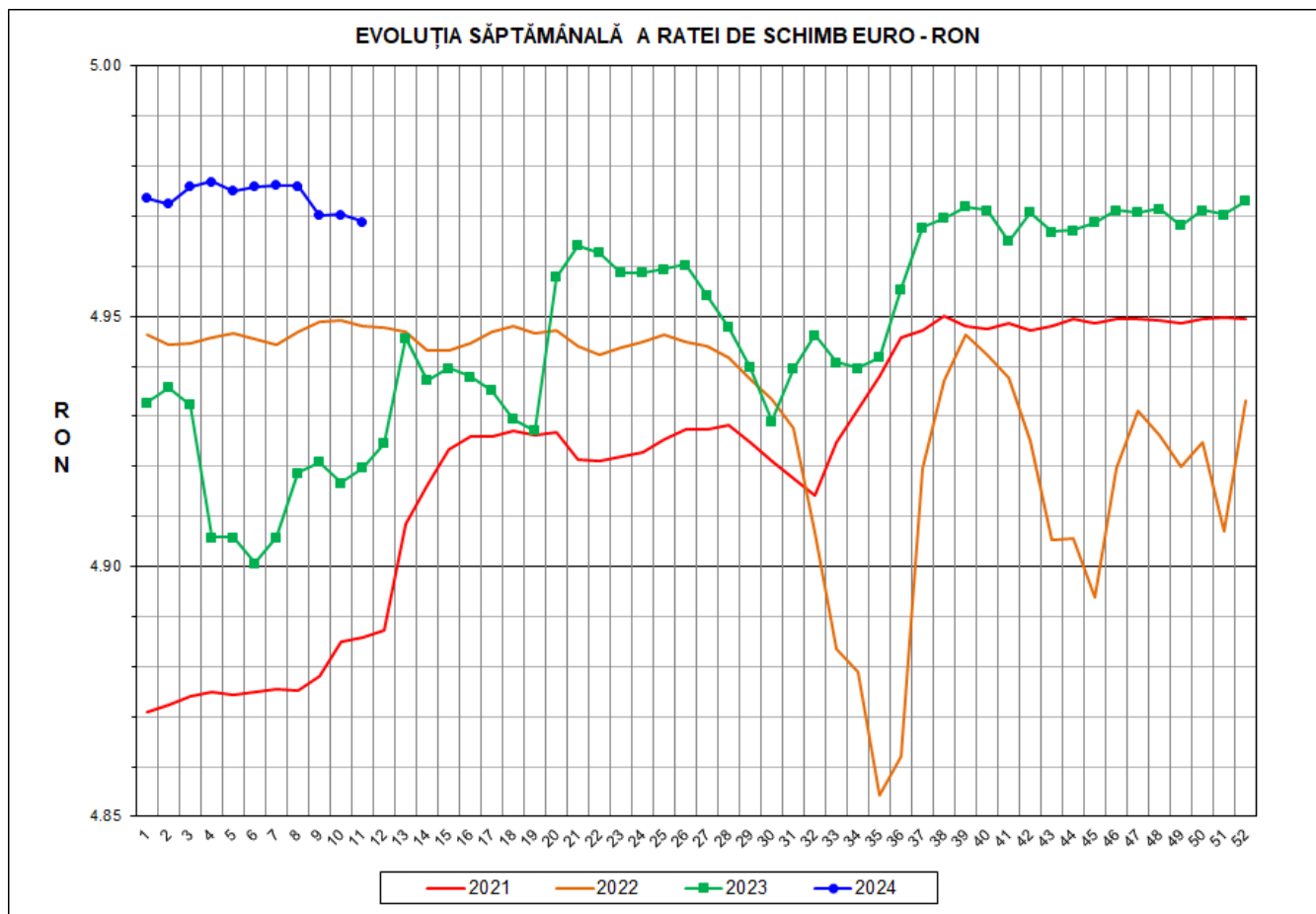

Prețul de piață al porcilor la intrarea în abator Săptămâna 11 (11 – 17 martie 2024)



RATA DE SCHIMB EURO - RON			
SĂPT 11/2024	VARIAȚIE		
	1 SĂPT	4 SĂPT	1 AN
1€ = 4.9689 RON	-0.03%	-0.15%	1.00%



**SITUAȚIA CARCASELOR DE PORCINE CLASIFICATE
ÎN FUNCȚIE DE PROVENIENȚA PORCILOR SACRIFICAȚI
IN SĂPTĂMÂNA 11 - 17 MARTIE 2024**

		NUMĂR CARCASA	% DIN TOTAL
PROVENIENȚĂ PORCI SACRIFICAȚI	TRANZACȚII COMERCIALE ÎNTRE ABATOARE ȘI FURNIZORI	37,252	67.27
	FERME PROPRII ALE ABATOARELOR	14,368	25.95
	CRESCUȚI ÎN NUMELE ABATOARELOR	74	0.13
	PRESTĂRI SERVICII	3,683	6.65
TOTAL CARCASA CLASIFICATE CU GREUTATEA CALDĂ 50 - 120 KG		55,377	100.00
DIN CARE DIN COMERȚ INTRACOMUNITAR		7,531	13.60

Situația porcilor proveniți din tranzacții comerciale
între abatoare și furnizori care fac obiectul raportării prețurilor
în săptămâna 11 - 17 martie 2024

Tip preț la intrarea în abator		Carcasa cu greutatea caldă 60 - 120 kg			
		SEUROP		d.c. S+E	
		nr	% din total carcasa clasificate	nr	% din total carcasa clasificate
În funcție de % carne macră corespunzător claselor de calitate (S, E, U, R, O, P)	în carcasă	0	0.0%	0	0.0%
	în viu	0	0.0%	0	0.0%
Forfetar în viu		37,050	66.9%	35,184	63.5%
Total		37,050	66.9%	35,184	63.5%

Carcasa incluse în raportul național de prețuri pentru DG AGRI



Prețul de piață al porcilor în săptămâna 11 - 17 martie 2024

Clasa	% carne macră	Număr porci	% din total porci	Procent mediu carne macră	Greutate medie (kg)		Preț mediu (RON / 100 kg)	
					vie	carcasă caldă - 2%	viu	carcasă caldă - 2%
S	≥ 60	22,971	62.00	62.3	111.1	85.4	881.94	1148.08
E	≥ 55 - < 60	12,213	32.96	58.2	117.5	90.4	875.28	1138.22
U	≥ 50 - < 55	1,766	4.77	53.3	124.3	95.4	880.35	1147.02
ROP	< 50	100	0.27	47.1	123.3	95.6	857.13	1105.83
TOTAL		37,050	100.00	60.5	113.9	87.5	879.52	1144.55

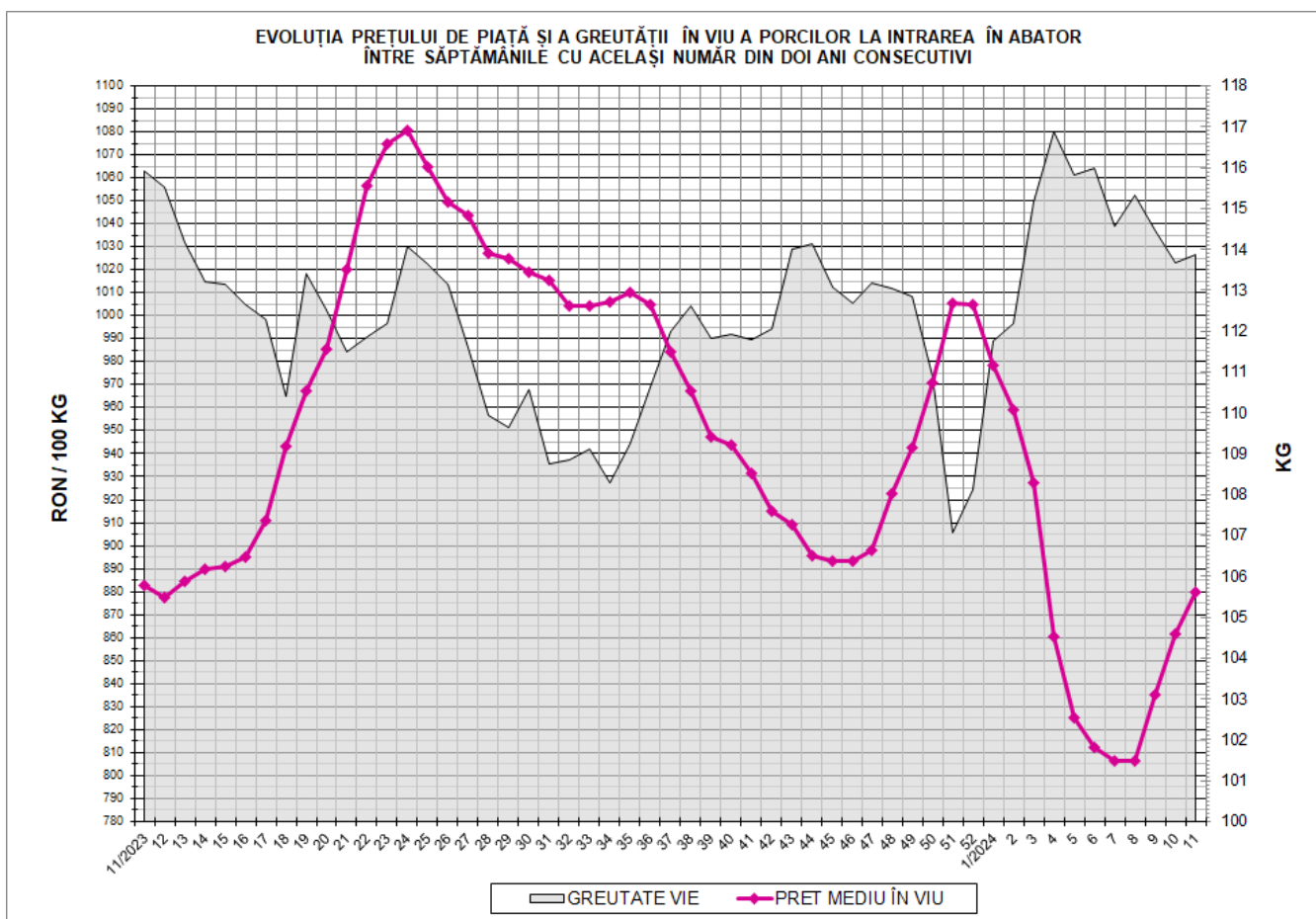

EVOLUȚIA SĂPTĂMĂNALĂ A PREȚULUI DE PIAȚĂ ÎN VIU AL PORCILOR ÎN ROMÂNIA (1)

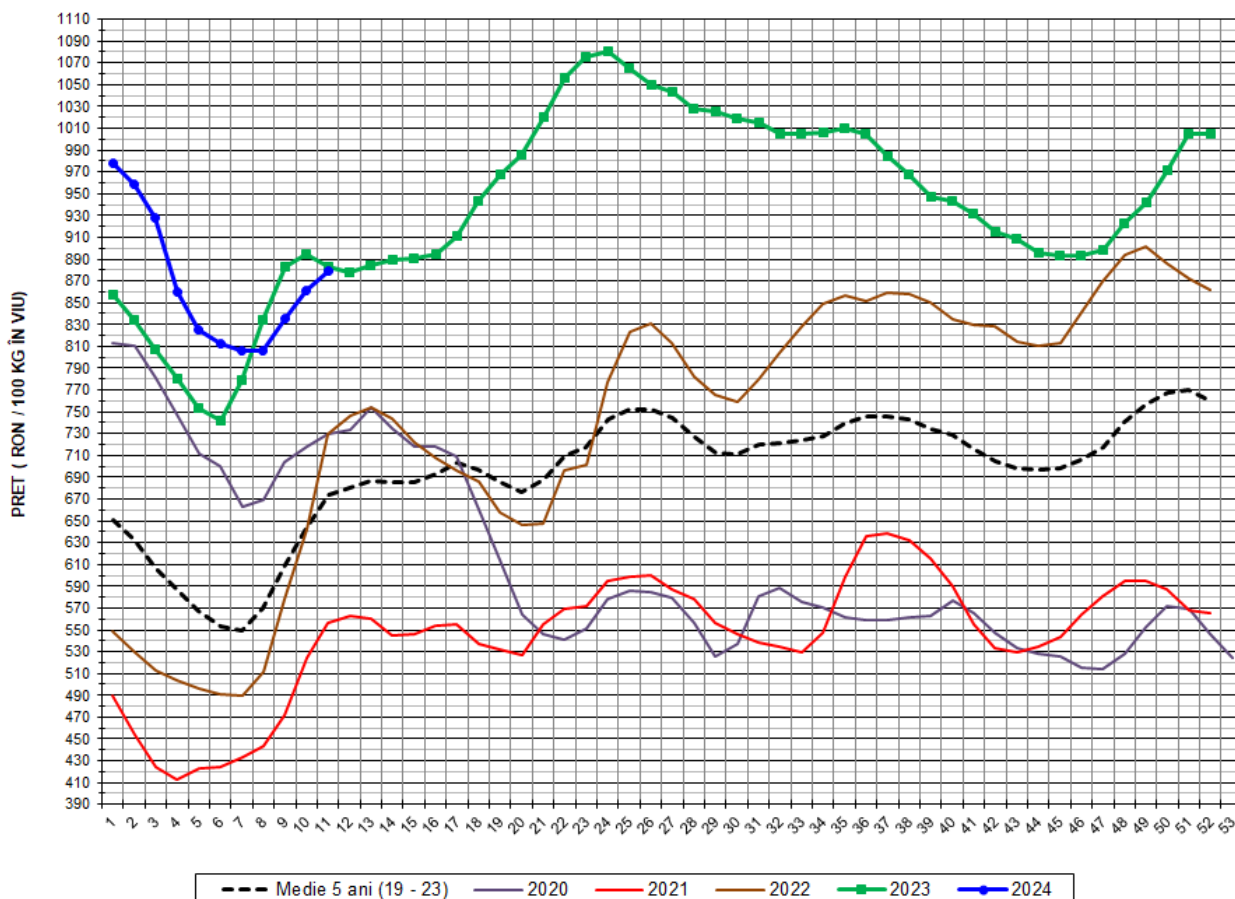

PREȚ ÎN VIU				
SĂPT 11/2024	VARIAȚIE			
	1 SĂPT	4 SĂPT	1 AN	MEDIE 5 ANI (2019 - 2023)
879.52 RON	2.06%	9.06%	-0.38%	30.47%

EVOLUȚIA SĂPTĂMÂNALĂ A PREȚULUI DE PIAȚĂ ÎN VIU AL PORCILOR ÎN ROMÂNIA (2)

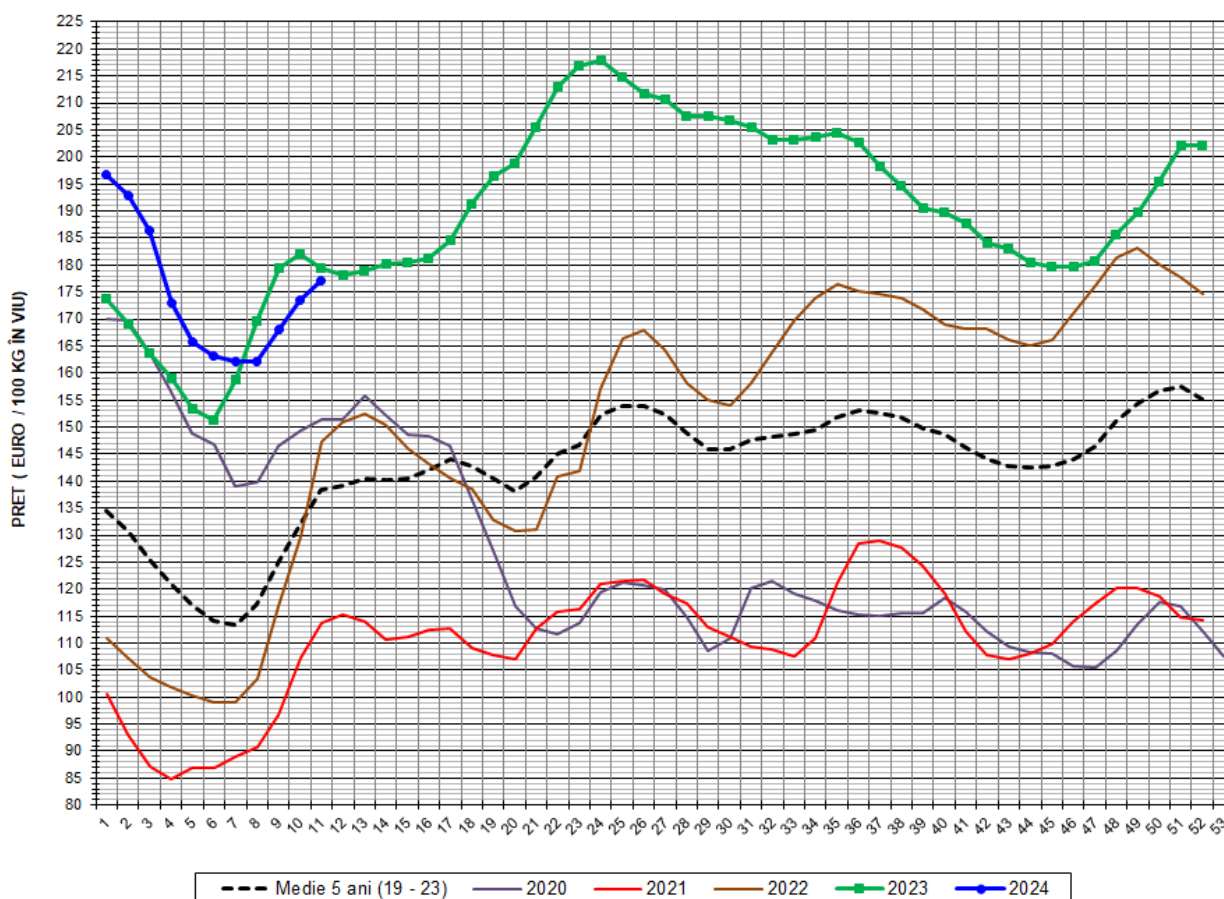

PREȚ ÎN VIU				
SĂPT 11/2024	VARIAȚIE			
	1 SĂPT	4 SĂPT	1 AN	MEDIE 5 ANI (2019-2023)
177.00 €	2.09%	9.22%	-1.37%	28.00%



PREȚUL PORCILOR CORESPUNZĂTOR PROCENTULUI DE CARNE MACRĂ
ÎN SĂPTĂMÂNA 11 - 17 MARTIE 2024

% CARNE MACRĂ		NUMĂR PORCI	% CUMULATIV DIN TOTAL PORCI	GREUTATE (KG)		PREȚ MEDIU (RON/ 100 KG)	
VALORI DE ÎNCADRARE	MEDIE			VIE	CARCASA CALDĂ - 2%	VIU	CARCASA CALDĂ - 2%
≥64	65.1	3,970	10.72	111.22	86.07	893.53	1154.55
63	63.4	3,325	19.69	109.73	84.68	881.30	1142.07
62	62.4	4,782	32.60	109.53	84.35	878.25	1140.42
61	61.5	5,474	47.37	112.02	85.56	881.15	1153.62
60	60.5	5,420	62.00	112.37	85.93	877.91	1148.03
59	59.5	4,601	74.42	115.22	88.43	877.49	1143.35
58	58.5	2,948	82.38	116.64	89.57	873.36	1137.26
57	57.5	2,256	88.46	119.11	91.76	875.19	1135.98
56	56.5	1,378	92.18	120.59	93.12	870.55	1127.29
55	55.5	1,030	94.96	122.68	94.56	877.65	1138.62
54	54.4	686	96.82	124.06	95.21	876.77	1142.42
53	53.4	556	98.32	124.06	94.94	887.16	1159.29
52	52.5	237	98.96	123.04	94.67	877.21	1140.06
51	51.5	181	99.44	124.92	95.93	880.37	1146.44
≤50	48.9	206	100.00	125.91	97.54	866.46	1118.45
MEDIE	60.5	37,050	100.00	113.88	87.51	879.52	1144.55

Interval optim % carne macră

EVOLUȚIA SĂPTĂMÂNALĂ A PREȚULUI DE PIAȚĂ AL CARCASELOR - CLASELE "S" ȘI "E" ÎN ROMÂNIA (1)

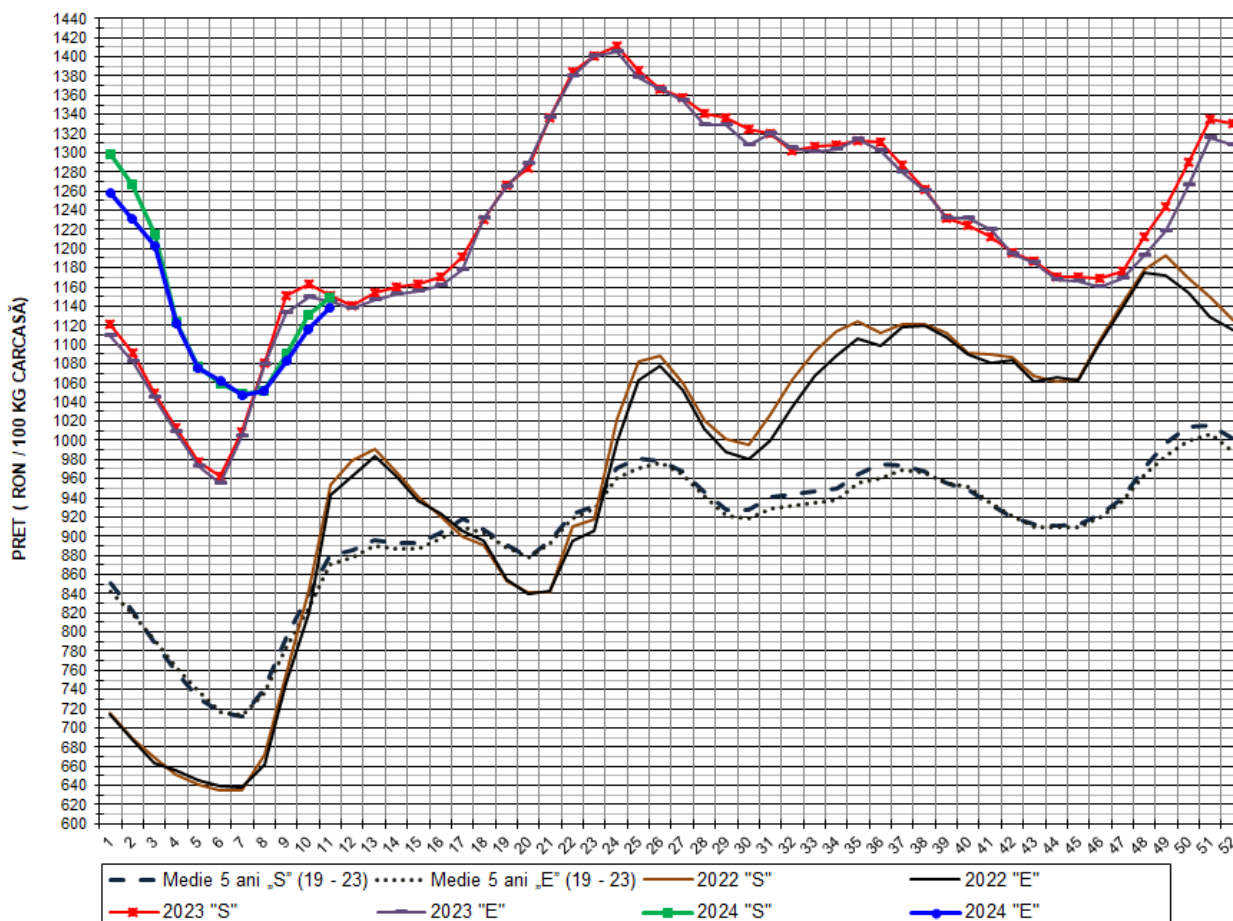

PREȚ NAȚIONAL CARCASE

CLASA	PREȚ SĂPT 11/2024	VARIAȚIE			
		1 SĂPT	4 SĂPT	1 AN	MEDIE 5 ANI (2019-2023)
S	1,148.08 RON	1.47%	9.53%	-0.23%	30.55%
E	1,138.22 RON	1.99%	8.66%	-0.55%	30.72%

EVOLUȚIA SĂPTĂMĂNALĂ A PREȚULUI DE PIAȚĂ AL CARCASELOR - CLASELE "S" ȘI "E" ÎN ROMÂNIA (2)

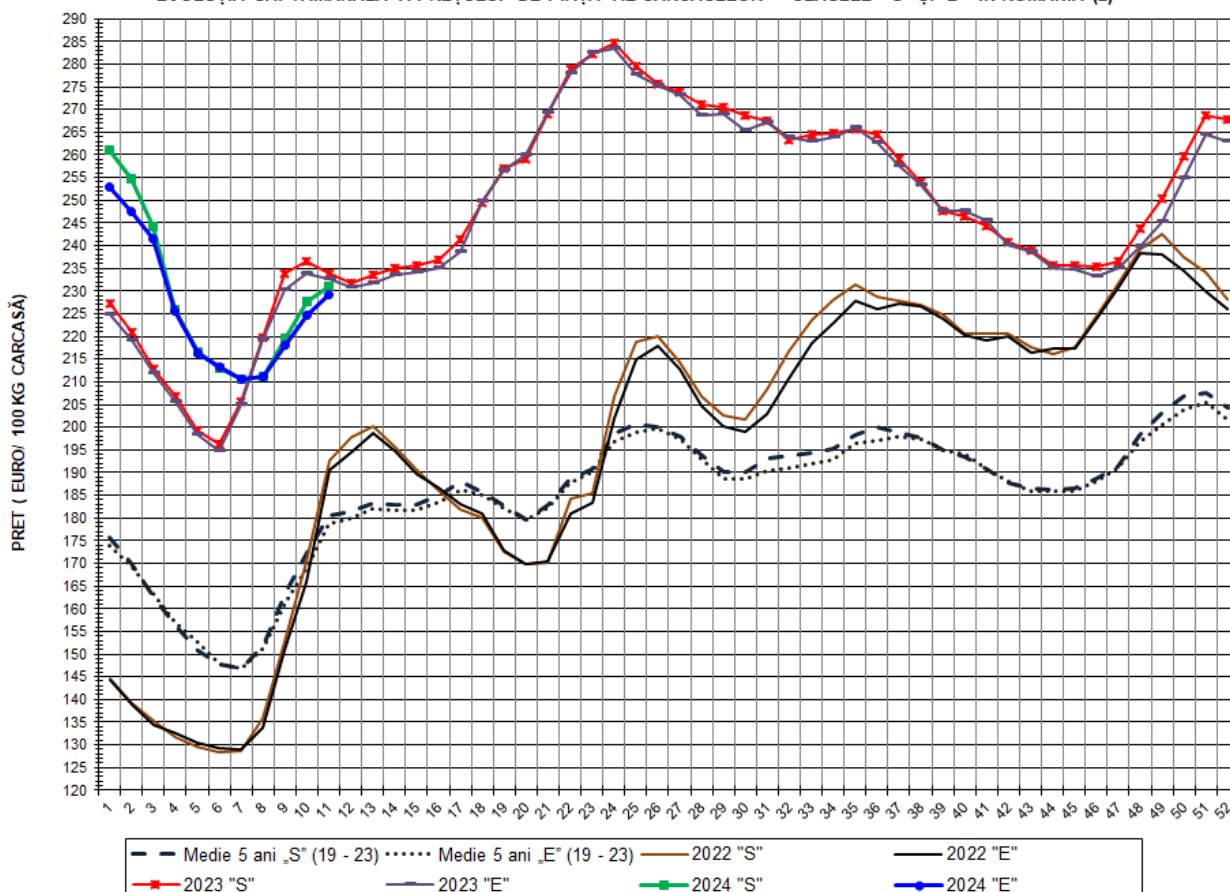

PREȚ NAȚIONAL CARCASE

CLASA	PREȚ SAPT 11/2024	VARIAȚIE			
		1 SĂPT	4 SĂPT	1 AN	MEDIE 5 ANI (2019-2023)
S	231.06 €	1.50%	9.69%	-1.22%	28.08%
E	229.07 €	2.02%	8.83%	-1.54%	28.25%

EVOLUTIA PREȚULUI DE PIATĂ MEDIU PONDERAT AL CARCASELOR CLASELE "S" & "E"
ÎN ROMÂNIA ȘI ÎN UE27 ÎNTRE SĂPTĂMÂNILE CU ACELAȘI NUMĂR DIN DOI ANI CONSECUTIVI

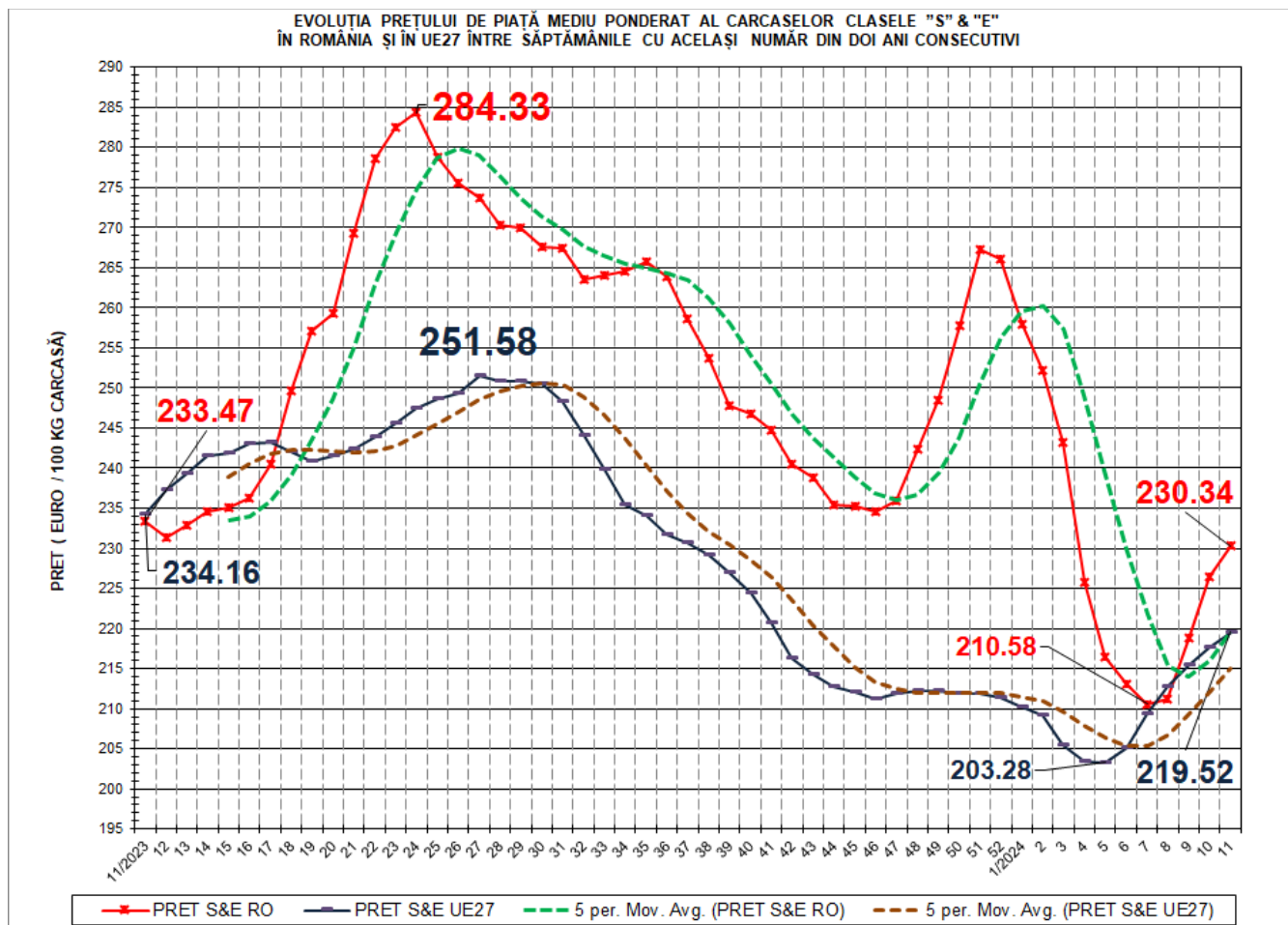

VARIAȚIE PREȚ CARCASE CALITATEA STANDARD S&E			
SĂPT 11/2024 vs. SĂPT 11/2023		RO vs. UE27	
RO	UE27	SĂPT 11/2024	SĂPT 11/2023
-1.34%	-6.25%	4.93%	-0.29%

N.B. „5 per. Mov. Avg.” înseamnă media mobilă a prețului „S” & „E” pe 5 perioade, care se calculează prin adunarea prețurilor pentru un număr de 5 săptămâni și împărțind rezultatul la 5. Adică, succesiv, începând cu a cincea săptămână din grafic, se ia în calcul respectiva săptămână plus ultimele 4 săptămâni anterioare acesteia. Ca orientare generală, dacă prețul mediu săptămânal „S” & „E” este peste media mobilă, tendința este de creștere. Dacă prețul mediu săptămânal „S” & „E” este sub media mobilă, tendința este descendentă.



EVOLUȚIA SĂPTĂMÂNALĂ A PREȚULUI CLASA "E" ÎN UE27 ȘI ÎN CÂTEVA STATE MEMBRE

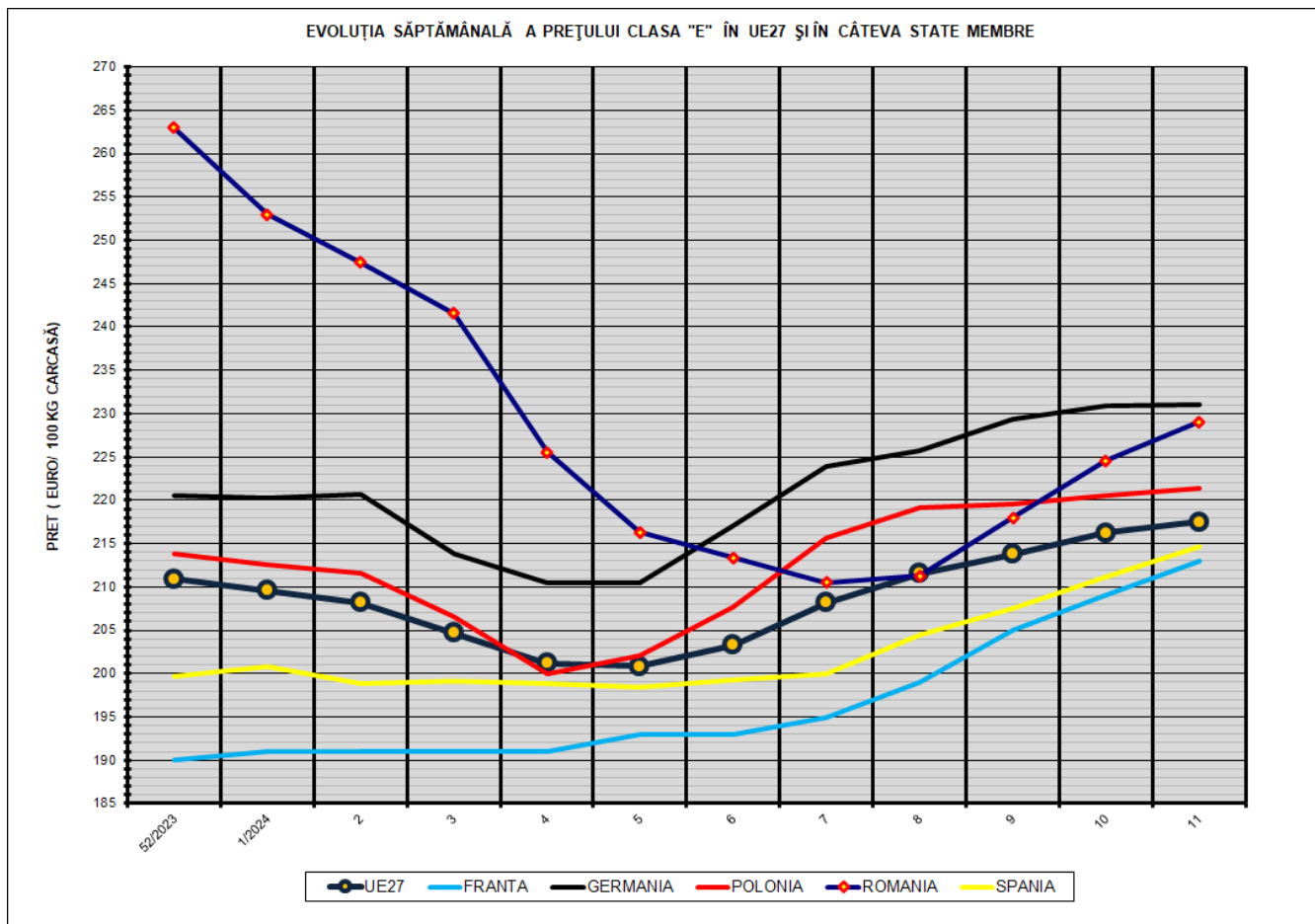

COMPARAȚII DE PREȚURI

SĂPT 11/2024 =	UE27	FR	DE	PL	RO	ES	RO vs UE27	RO vs FR	RO vs DE	RO vs PL	RO vs ES
	217.47 €	213.00 €	231.10 €	221.36 €	229.07 €	214.71 €	11.60 € 5.3%	16.07 € 7.5%	-2.03 € -0.9%	7.71 € 3.5%	14.36 € 6.7%

