

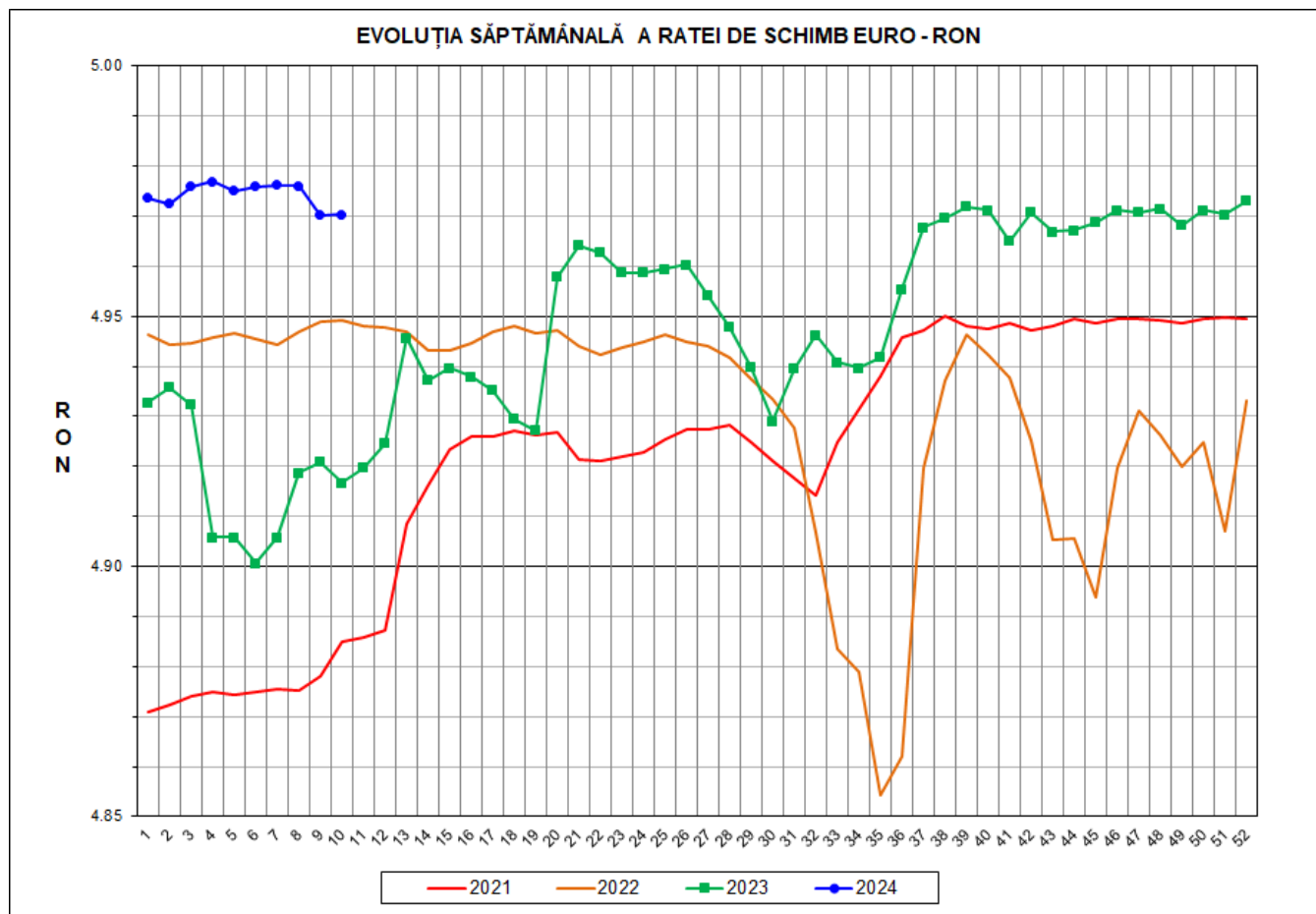

Prețul de piață al porcilor la intrarea în abator Săptămâna 10 (4 – 10 martie 2024)



RATA DE SCHIMB EURO - RON			
SĂPT 10/2024	VARIAȚIE		
	1 SĂPT	4 SĂPT	1 AN
1€ = 4.9703 RON	0.00%	-0.11%	1.09%

**SITUAȚIA CARCASELOR DE PORCINE CLASIFICATE
ÎN FUNCȚIE DE PROVENIENȚA PORCILOR SACRIFICAȚI
IN SĂPTĂMÂNA 4 - 10 MARTIE 2024**

		NUMĂR CARCASE	% DIN TOTAL
PROVENIENȚĂ PORCI SACRIFICAȚI	TRANZACȚII COMERCIALE ÎNTRE ABATOARE ȘI FURNIZORI	38,815	66.98
	FERME PROPRII ALE ABATOARELOR	14,134	24.39
	CRESCUȚI ÎN NUMELE ABATOARELOR	274	0.47
	PRESTĂRI SERVICII	4,730	8.16
TOTAL CARCASE CLASIFICATE CU GREUTATEA CALDĂ 50 - 120 KG		57,953	100.00
DIN CARE DIN COMERȚ INTRACOMUNITAR		6,911	11.93

**Situația porcilor proveniți din tranzacții comerciale
între abatoare și furnizori care fac obiectul raportării prețurilor
în săptămâna 4 - 10 martie 2024**

Tip preț la intrarea în abator		Carcase cu greutatea caldă 60 - 120 kg			
		SEUROP		d.c. S+E	
		nr	% din total carcase clasificate	nr	% din total carcase clasificate
În funcție de % carne macră corespunzător claselor de calitate (S, E, U, R, O, P)	în carcasă	0	0.0%	0	0.0%
	în viu	0	0.0%	0	0.0%
Forfetar în viu		38,533	66.5%	36,463	62.9%
Total		38,533	66.5%	36,463	62.9%

Carcase incluse în raportul național de prețuri pentru DG AGRI



Prețul de piață al porcilor în săptămâna 4 - 10 martie 2024

Clasa	% carne macră	Număr porci	% din total porci	Procent mediu carne macră	Greutate medie (kg)		Preț mediu (RON / 100 kg)	
					vie	carcasă caldă - 2%	viu	carcasă caldă - 2%
S	≥ 60	23,475	60.92	62.3	111.5	85.4	865.98	1131.47
E	≥ 55 - < 60	12,988	33.71	58.2	116.2	89.1	855.37	1116.04
U	≥ 50 - < 55	1,954	5.07	53.3	122.0	93.9	856.53	1112.68
ROP	< 50	116	0.30	46.2	118.3	91.7	854.66	1102.74
TOTAL		38,533	100.00	60.4	113.7	87.1	861.77	1125.03

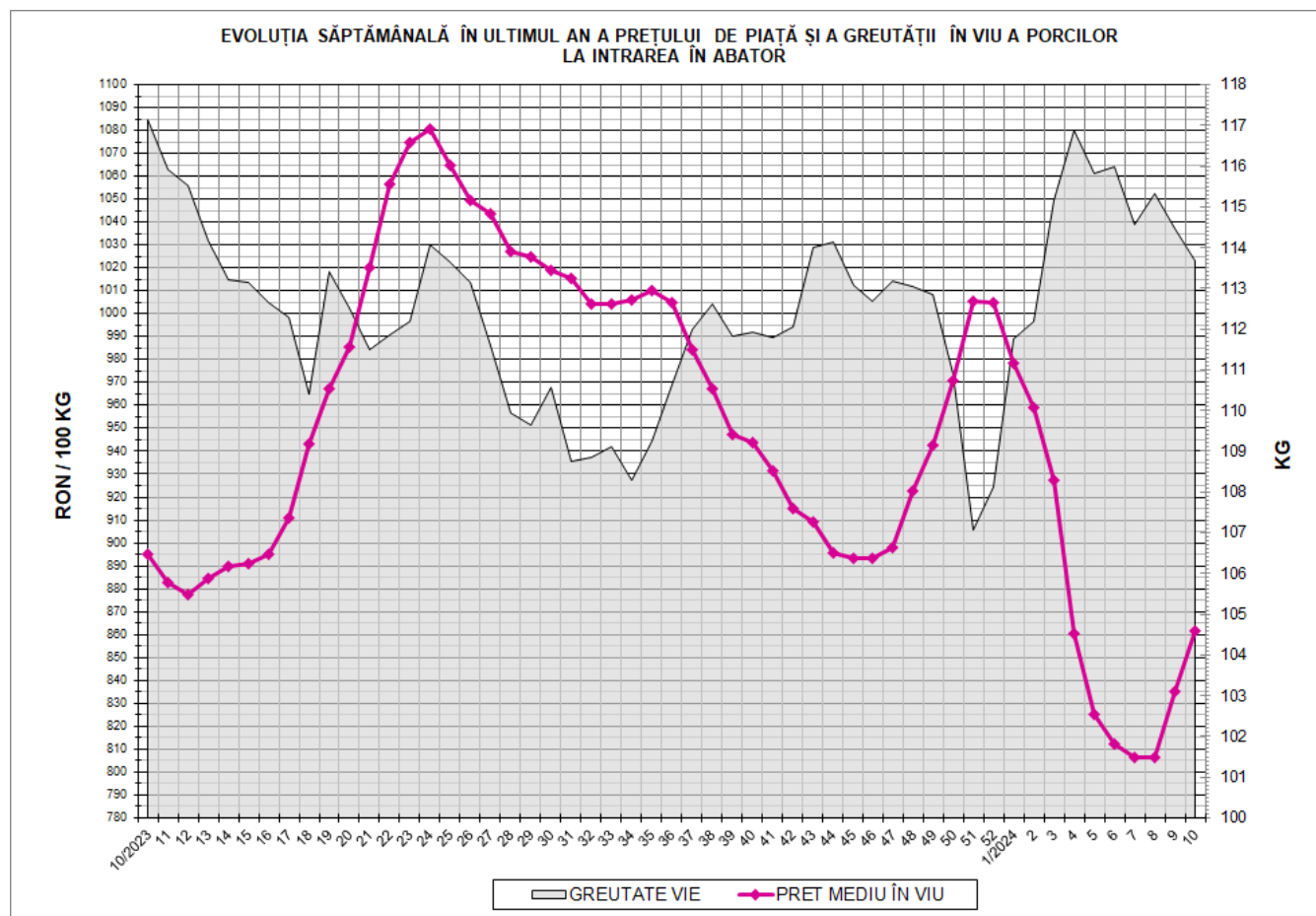

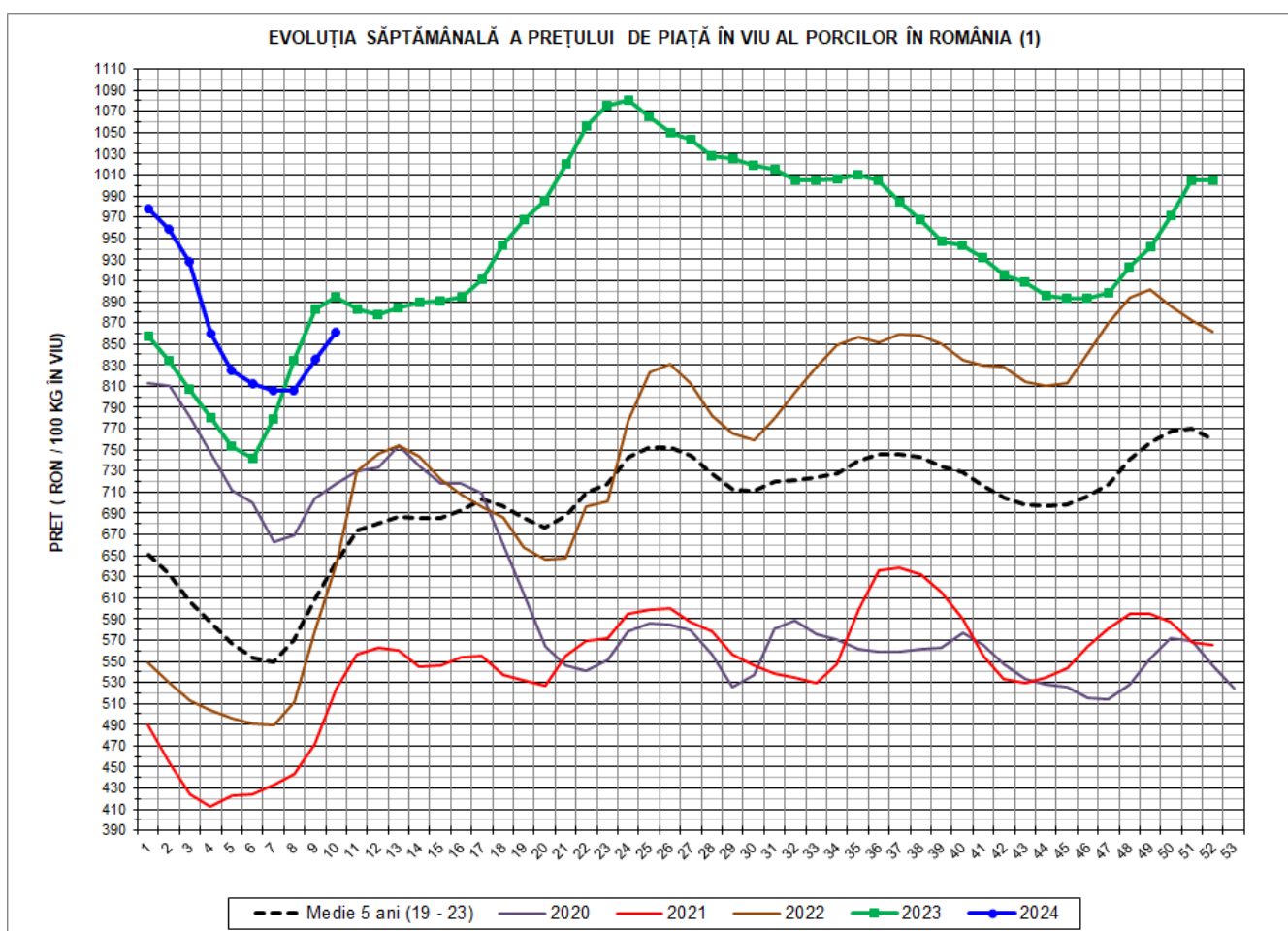

PREȚ ÎN VIU				
SĂPT 10/2024	VARIAȚIE			
	1 SĂPT	4 SĂPT	1 AN	MEDIE 5 ANI (2019 - 2023)
861.77 RON	3.15%	6.06%	-3.72%	34.04%

EVOLUȚIA SĂPTĂMÂNALĂ A PREȚULUI DE PIAȚĂ ÎN VIU AL PORCILOR ÎN ROMÂNIA (2)

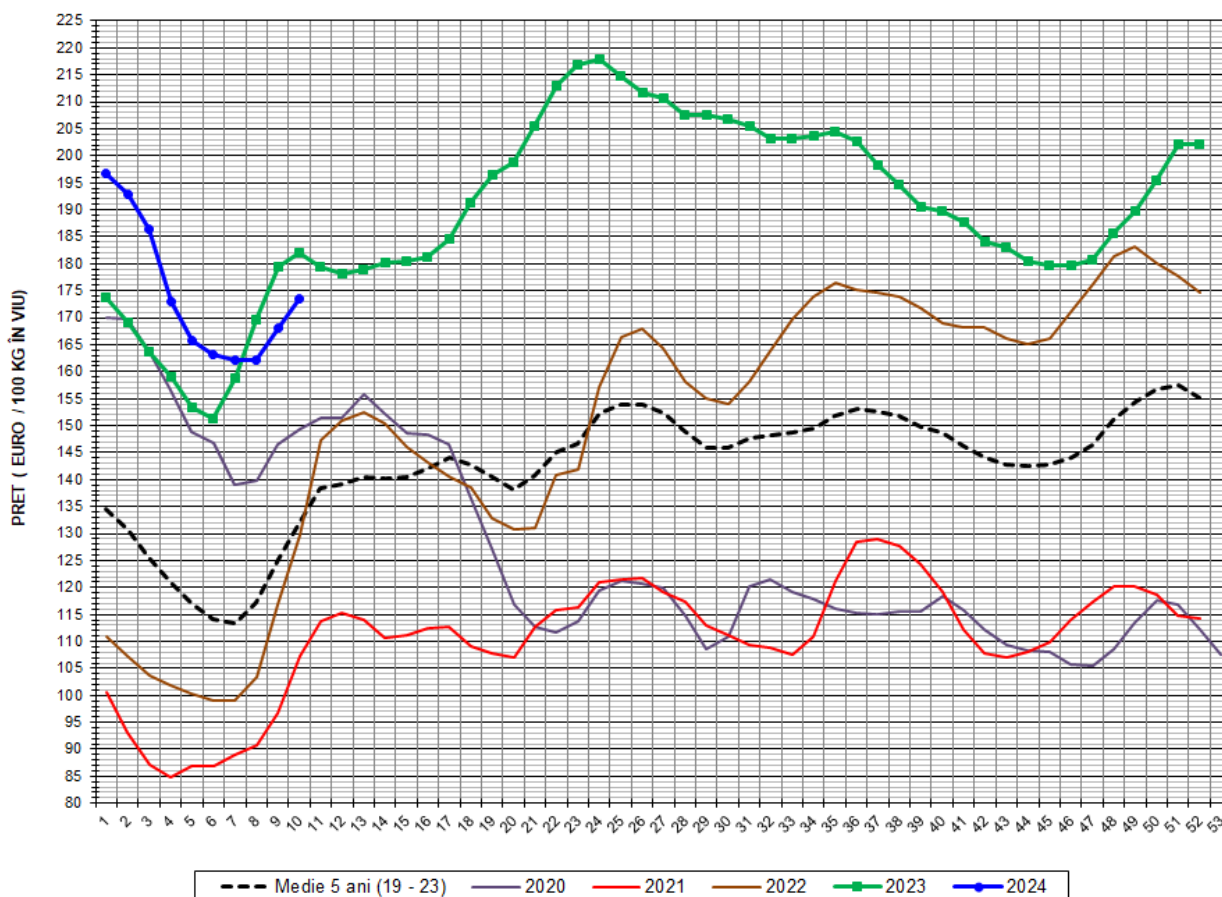

PREȚ ÎN VIU				
SĂPT 10/2024	VARIAȚIE			
	1 SĂPT	4 SĂPT	1 AN	MEDIE 5 ANI (2019-2023)
173.38 €	3.15%	6.18%	-4.76%	31.33%

PREȚUL PORCILOR CORESPUNZĂTOR PROCENTULUI DE CARNE MACRĂ
ÎN SĂPTĂMÂNA 4 - 10 MARTIE 2024

% CARNE MACRĂ		NUMĂR PORCI	% CUMULATIV DIN TOTAL PORCI	GREUTATE (KG)		PREȚ MEDIU (RON/ 100 KG)	
VALORI DE ÎNCADRARE	MEDIE			VIE	CARCASA CALDĂ - 2%	VIU	CARCASA CALDĂ - 2%
≥64	65.1	3,915	10.16	111.20	85.81	877.63	1137.31
63	63.4	3,260	18.62	110.55	85.15	867.17	1125.86
62	62.4	4,909	31.36	110.97	85.17	862.43	1123.61
61	61.5	5,709	46.18	112.16	85.32	864.15	1135.93
60	60.5	5,682	60.92	112.14	85.35	862.23	1132.92
59	59.5	4,867	73.55	114.10	87.33	858.11	1121.12
58	58.5	3,096	81.59	116.04	88.90	854.50	1115.40
57	57.5	2,432	87.90	117.44	90.02	852.87	1112.62
56	56.5	1,459	91.69	117.83	90.57	852.03	1108.47
55	55.5	1,134	94.63	120.99	92.97	855.90	1113.83
54	54.4	802	96.71	121.66	93.58	853.80	1110.01
53	53.5	576	98.20	122.11	93.85	859.29	1118.00
52	52.5	267	98.90	121.23	93.64	855.49	1107.54
51	51.5	172	99.34	124.68	96.07	857.04	1112.33
≤50	48.6	253	100.00	120.23	93.00	858.85	1110.23
MEDIE	60.4	38,533	100.00	113.66	87.06	861.77	1125.03

Interval optim % carne macră



EVOLUȚIA SĂPTĂMÂNĂLĂ A PREȚULUI DE PIAȚĂ AL CARCASELOR - CLASELE "S" ȘI "E" ÎN ROMÂNIA (1)

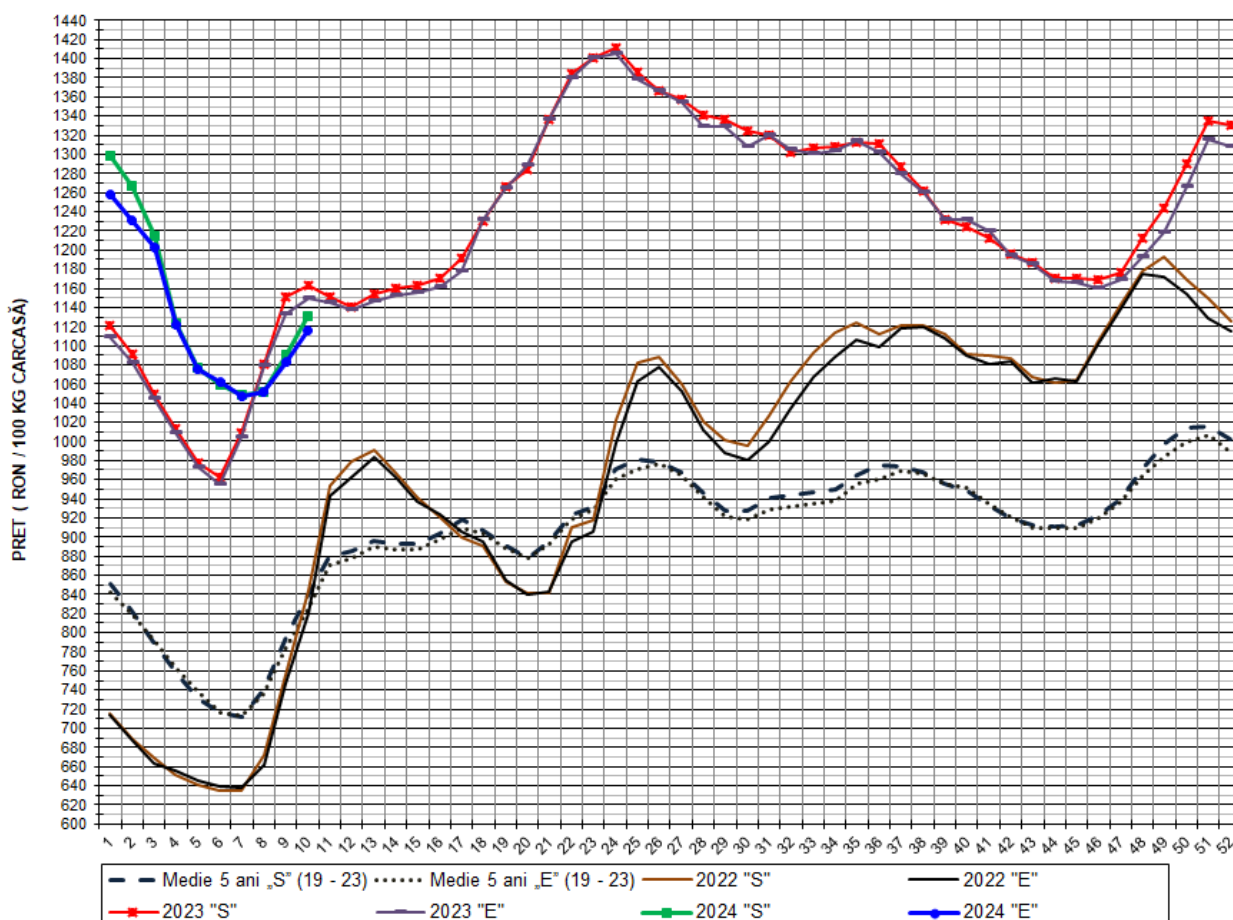

PREȚ NAȚIONAL CARCASE					
CLASA	PREȚ SĂPT 10/2024	VARIAȚIE			
		1 SĂPT	4 SĂPT	1 AN	MEDIE 5 ANI (2019-2023)
S	1,131.47 RON	3.74%	1.24%	-5.21%	37.12%
E	1,116.04 RON	3.00%	5.10%	-2.94%	35.45%



EVOLUȚIA SĂPTĂMÂNALĂ A PREȚULUI DE PIAȚĂ AL CARCASELOR - CLASELE "S" ȘI "E" ÎN ROMÂNIA (2)

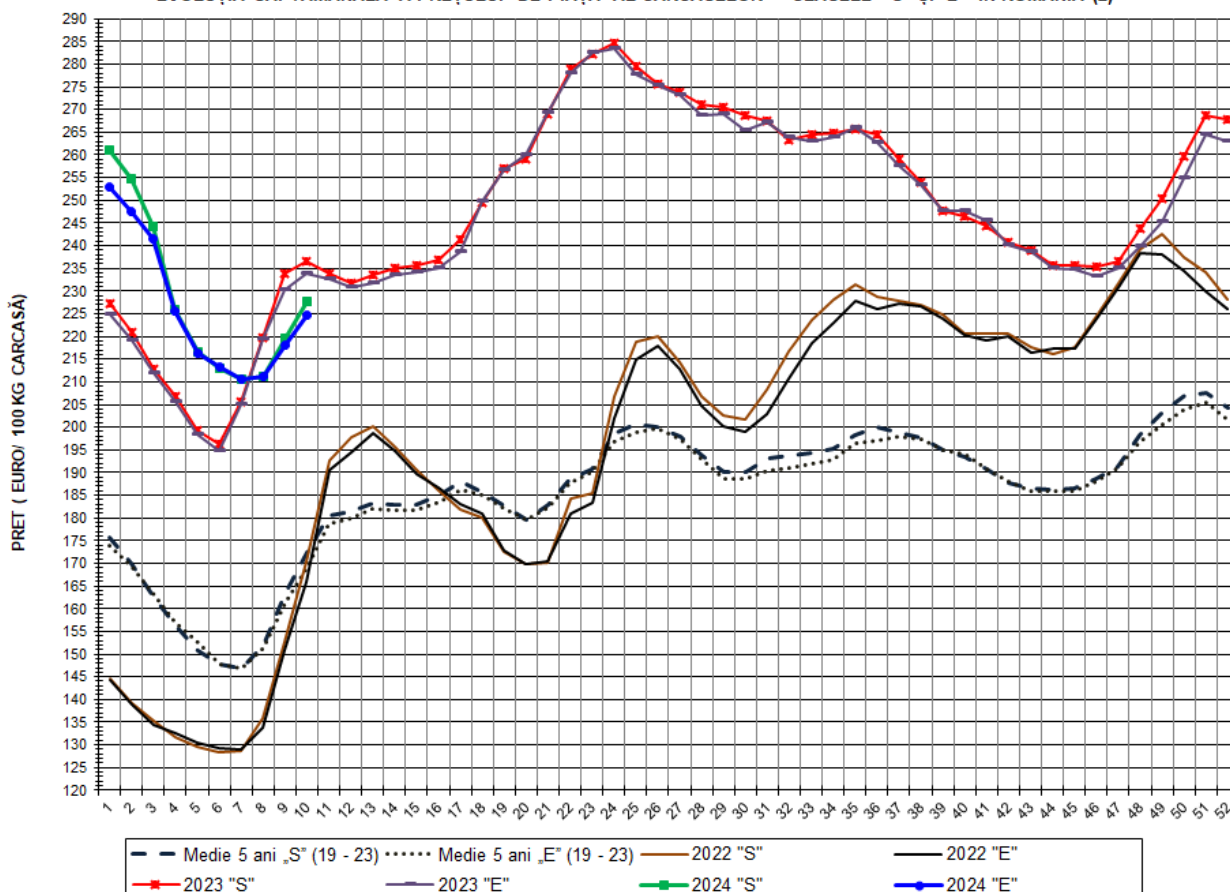

PREȚ NAȚIONAL CARCASE					
CLASA	PREȚ SAPT 10/2024	VARIAȚIE			
		1 SĂPT	4 SĂPT	1 AN	MEDIE 5 ANI (2019-2023)
S	227.65 €	3.74%	6.94%	-3.82%	32.08%
E	224.54 €	3.00%	5.22%	-3.98%	32.71%

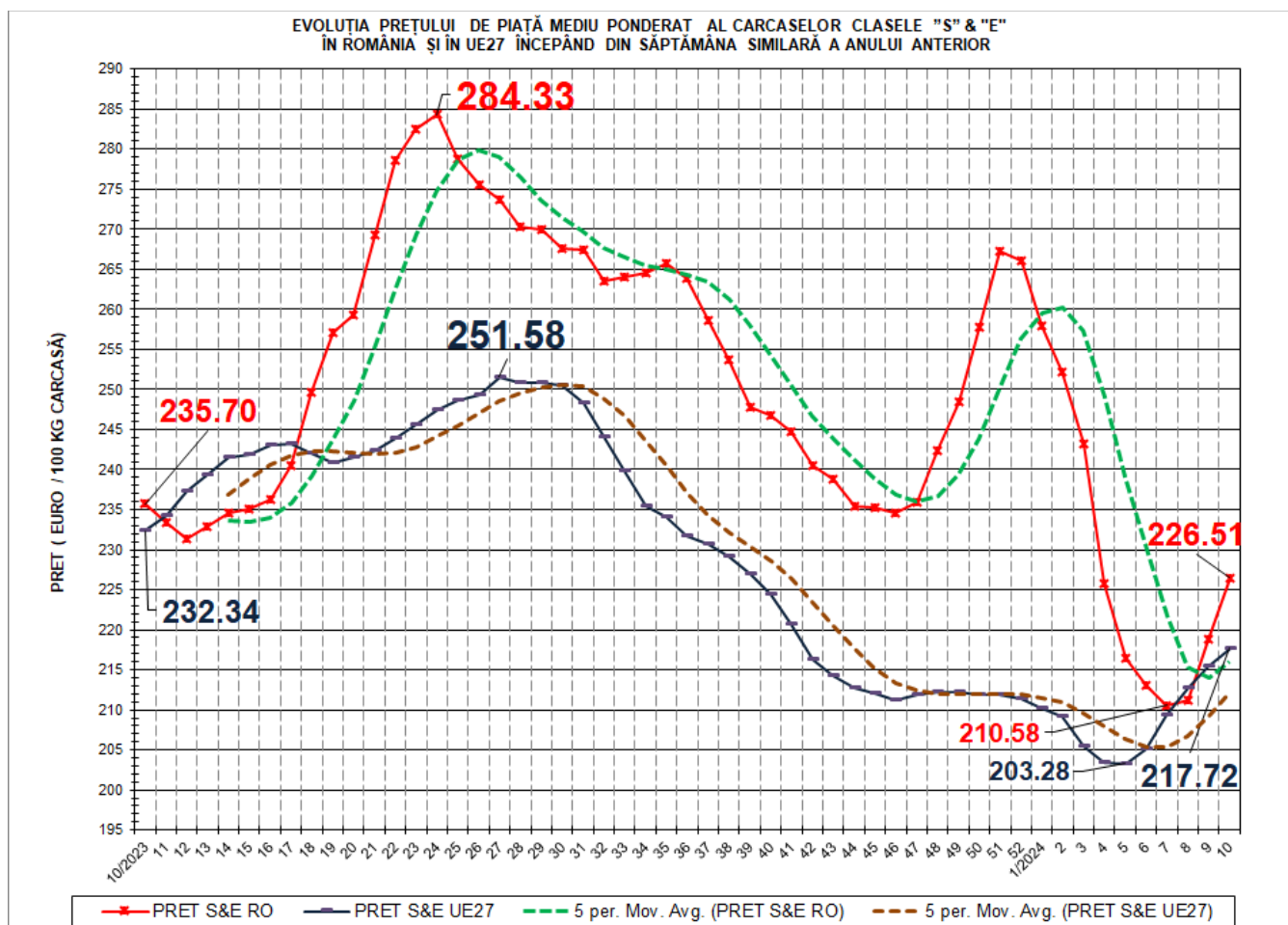

VARIAȚIE PREȚ CARCASE CALITATEA STANDARD S&E			
SĂPT 10/2024 vs. SĂPT 10/2023		RO vs. UE27	
RO	UE27	SĂPT 10/2024	SĂPT 10/2023
-3.90%	-6.29%	4.04%	1.45%

N.B. „5 per. Mov. Avg.” înseamnă media mobilă a prețului „S” & „E” pe 5 perioade, care se calculează prin adunarea prețurilor pentru un număr de 5 săptămâni și împărțind rezultatul la 5. Adică, succesiv, începând cu a cincea săptămână din grafic, se ia în calcul respectiva săptămână plus ultimele 4 săptămâni anterioare acesteia. Ca orientare generală, dacă prețul mediu săptămânal „S” & „E” este peste media mobilă, tendința este de creștere. Dacă prețul mediu săptămânal „S” & „E” este sub media mobilă, tendința este descendentă.

EVOLUȚIA SĂPTĂMÂNALĂ A PREȚULUI CLASA "E" ÎN UE27 ȘI ÎN CÂTEVA STATE MEMBRE

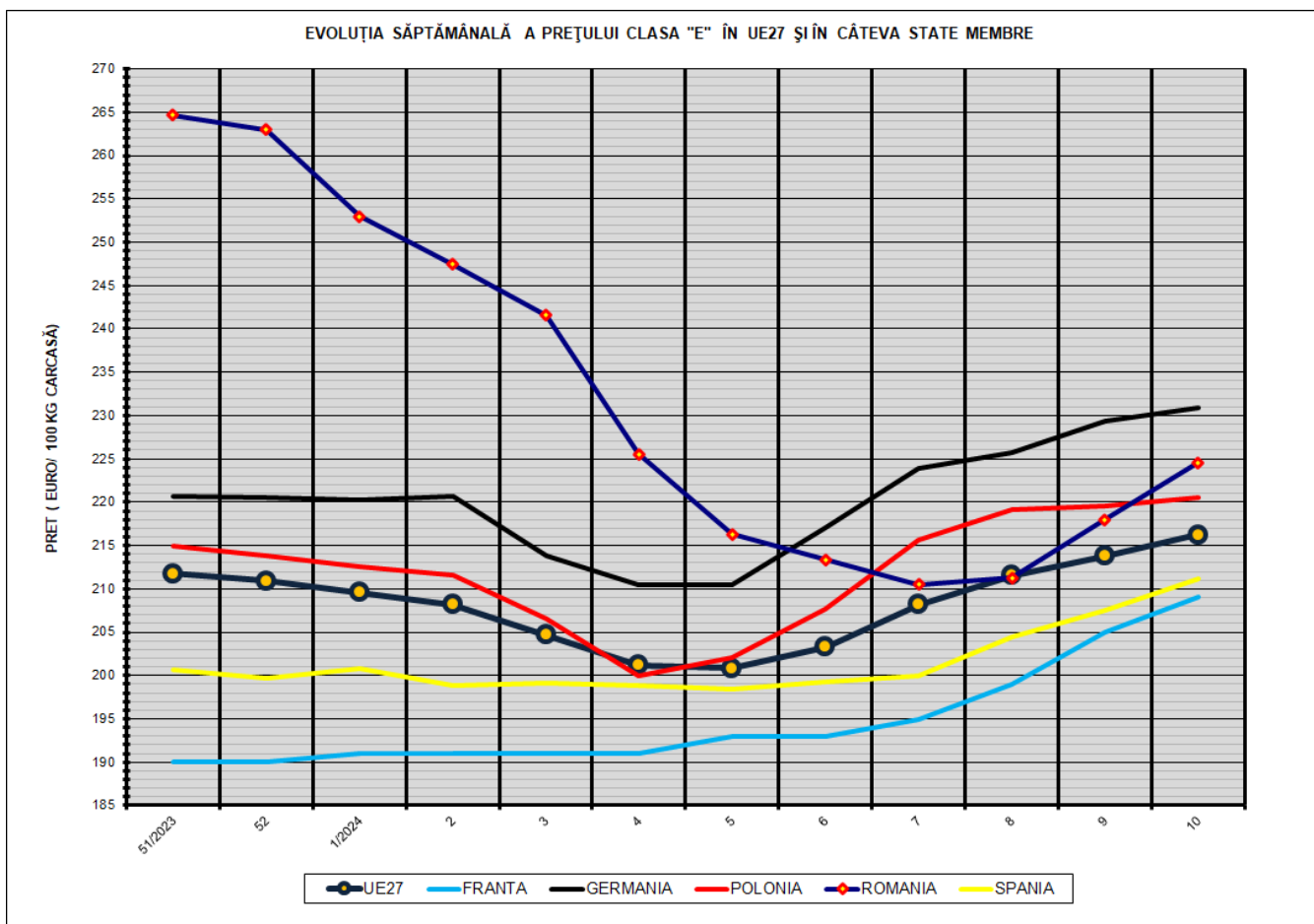

COMPARAȚII DE PREȚURI

SĂPT 10/2024 =	UE27	FR	DE	PL	RO	ES	RO vs UE27	RO vs FR	RO vs DE	RO vs PL	RO vs ES
	216.27 €	209.00 €	230.91 €	220.54 €	224.54 €	211.19 €	8.27 € 3.8%	15.54 € 7.4%	-6.37 € -2.8%	4.00 € 1.8%	13.35 € 6.3%



PREȚUL CARCASELOR DIN CLASA "E" ÎN STATELE MEMBRE (FĂRĂ ESTONIA, ITALIA, LUXEMBURG)
VERSUS PREȚUL UE27 ÎN SĂPTĂMÂNA 4 - 10 MARTIE 2024

