

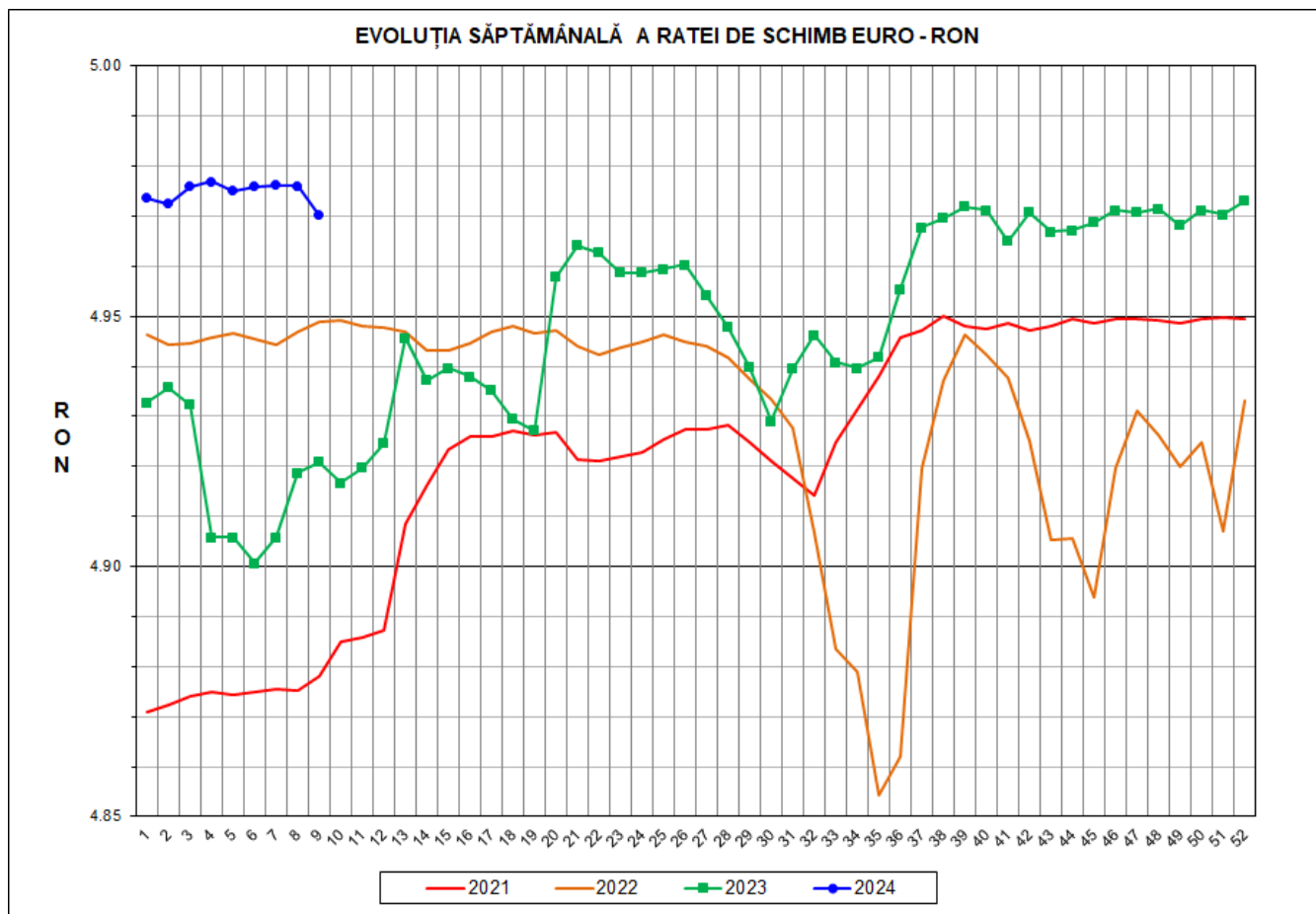

# Prețul de piață al porcilor la intrarea în abator

## Săptămâna 9 (26 februarie – 3 martie 2024)



RATA DE SCHIMB EURO - RON			
SĂPT 9/2024	VARIAȚIE		
	1 SĂPT	4 SĂPT	1 AN
1€ = 4.9702 RON	-0.12%	-0.10%	1.00%



**SITUAȚIA CARCASELOR DE PORCINE CLASIFICATE  
ÎN FUNCȚIE DE PROVENIENȚA PORCILOR SACRIFICAȚI  
IN SĂPTĂMÂNA 26 FEBRUARIE - 3 MARTIE 2024**

		NUMĂR CARCASE	% DIN TOTAL
PROVENIENȚĂ PORCI SACRIFICAȚI	TRANZACȚII COMERCIALE ÎNTRE ABATOARE ȘI FURNIZORI	38,912	70.36
	FERME PROPRII ALE ABATOARELOR	12,816	23.17
	CRESCUȚI ÎN NUMELE ABATOARELOR	66	0.12
	PRESTĂRI SERVICII	3,507	6.34
<b>TOTAL CARCASE CLASIFICATE CU GREUTATEA CALDĂ 50 - 120 KG</b>		<b>55,301</b>	<b>100.00</b>
DIN CARE DIN COMERȚ INTRACOMUNITAR		5,358	9.69

Situația porcilor proveniți din tranzacții comerciale  
între abatoare și furnizori care fac obiectul raportării prețurilor  
în săptămâna 26 februarie - 3 martie 2024

Tip preț la intrarea în abator		Carcase cu greutatea caldă 60 - 120 kg			
		SEUROP		d.c. S+E	
		nr	% din total carcase clasificate	nr	% din total carcase clasificate
În funcție de % carne macră corespunzător claselor de calitate (S, E, U, R, O, P)	în carcasă	0	0.0%	0	0.0%
	în viu	0	0.0%	0	0.0%
Forfetar în viu		38,689	70.0%	36,755	66.5%
Total		38,689	70.0%	36,755	66.5%

Carcase incluse în raportul național de prețuri pentru DG AGRI



## Prețul de piață al porcilor în săptămâna 26 februarie - 3 martie 2024

Clasa	% carne macră	Număr porci	% din total porci	Procent mediu carne macră	Greutate medie (kg)		Preț mediu (RON / 100 kg)	
					vie	carcasă caldă - 2%	viu	carcasă caldă - 2%
S	≥ 60	22,977	59.39	62.4	112.3	86.3	837.66	1090.63
E	≥ 55 - < 60	13,778	35.61	58.2	117.0	89.8	832.23	1083.52
U	≥ 50 - < 55	1,813	4.69	53.4	122.4	94.4	833.04	1080.34
ROP	< 50	121	0.31	47.1	120.4	93.1	831.46	1074.81
<b>TOTAL</b>		<b>38,689</b>	<b>100.00</b>	<b>60.4</b>	<b>114.5</b>	<b>87.9</b>	<b>835.43</b>	<b>1087.47</b>

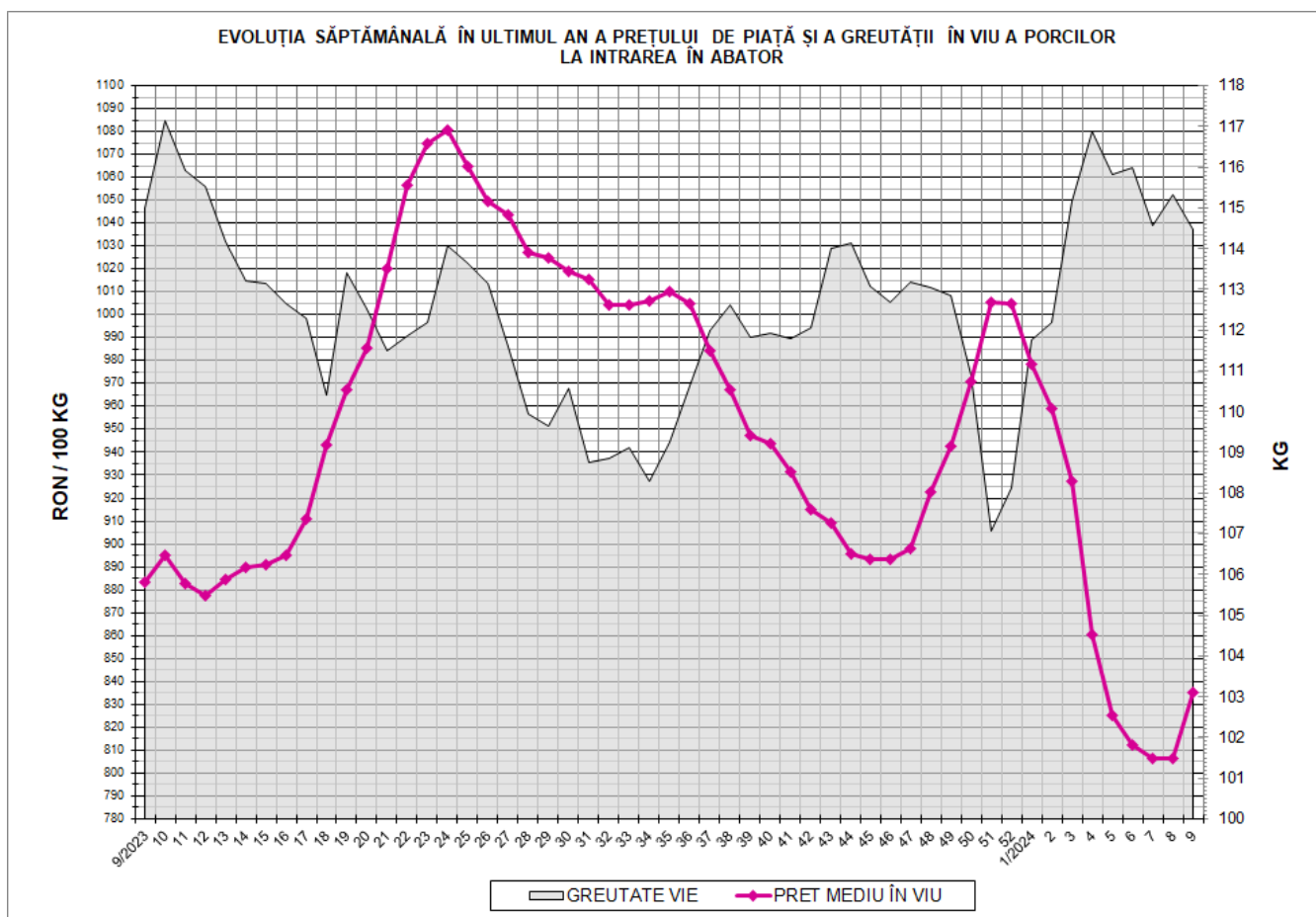

EVOLUȚIA SĂPTĂMÂNALĂ A PREȚULUI DE PIAȚĂ ÎN VIU AL PORCILOR ÎN ROMÂNIA (1)

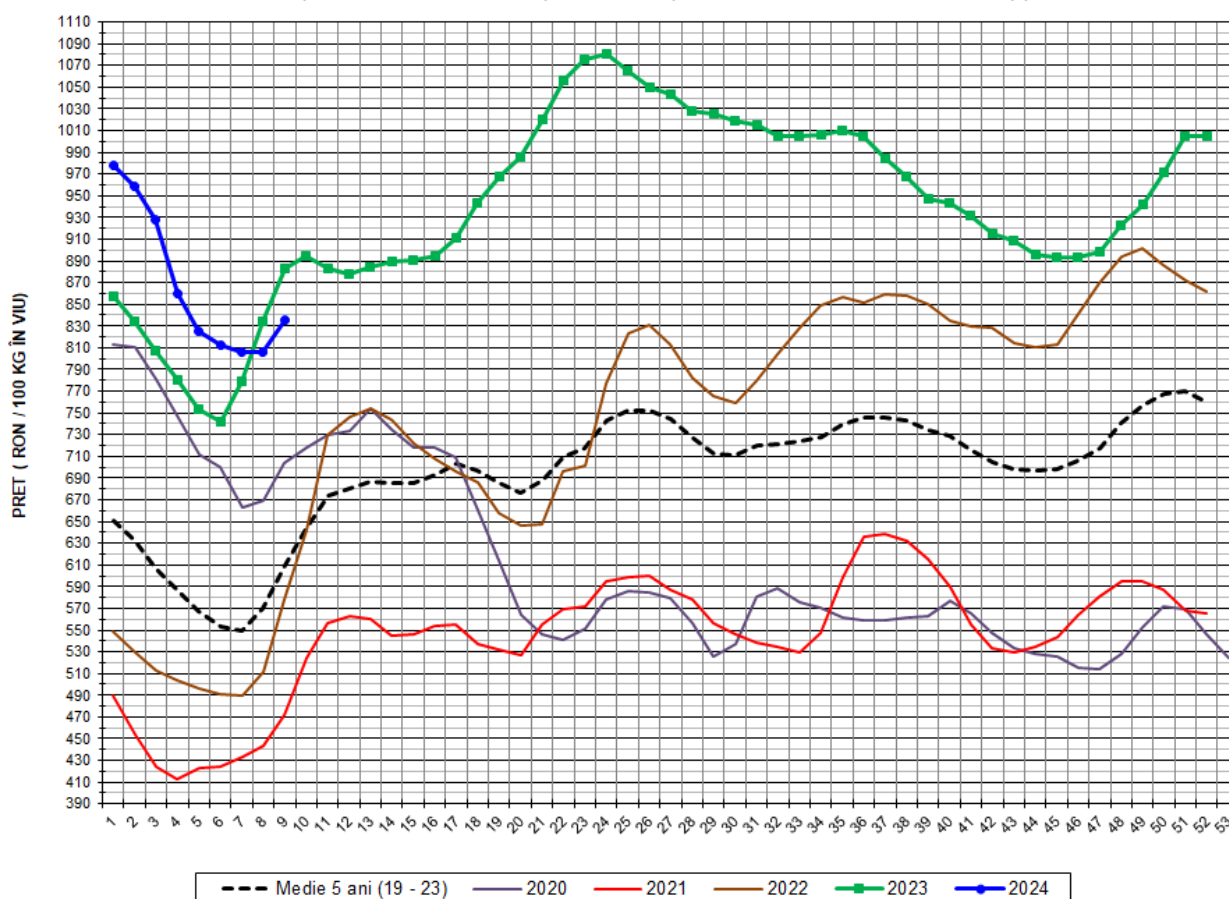

PREȚ ÎN VIU				
SĂPT 9/2024	VARIAȚIE			
	1 SĂPT	4 SĂPT	1 AN	MEDIE 5 ANI (2019 - 2023)
835.43 RON	3.59%	1.24%	-5.44%	36.95%

EVOLUȚIA SĂPTĂMĂNALĂ A PREȚULUI DE PIAȚĂ ÎN VIU AL PORCILOR ÎN ROMÂNIA (2)

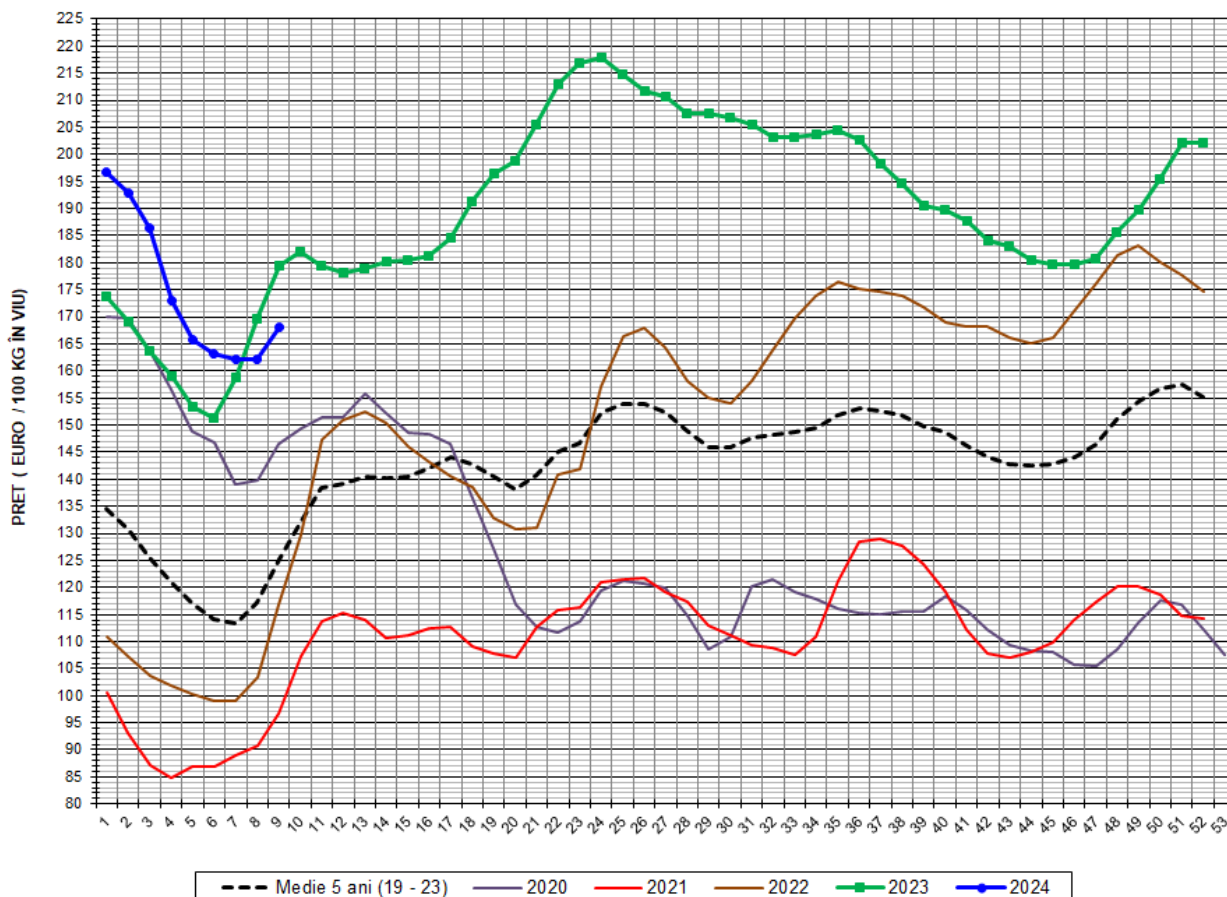

PREȚ ÎN VIU				
SĂPT 9/2024	VARIAȚIE			
	1 SĂPT	4 SĂPT	1 AN	MEDIE 5 ANI (2019-2023)
168.09 €	3.71%	1.34%	-6.37%	34.19%



PREȚUL PORCILOR CORESPUNZĂTOR PROCENTULUI DE CARNE MACRĂ  
ÎN SĂPTĂMÂNA 26 FEBRUARIE - 3 MARTIE 2024

% CARNE MACRĂ		NUMĂR PORCI	% CUMULATIV DIN TOTAL PORCI	GREUTATE (KG)		PREȚ MEDIU (RON/ 100 KG)	
VALORI DE ÎNCADRARE	MEDIE			VIE	CARCASA CALDĂ - 2%	VIU	CARCASA CALDĂ - 2%
≥64	65.2	4,120	10.65	112.12	86.69	847.89	1096.68
63	63.4	3,327	19.25	111.95	86.33	836.76	1085.04
62	62.4	4,555	31.02	111.72	85.95	835.38	1085.77
61	61.4	5,403	44.99	112.62	86.05	835.85	1093.87
60	60.5	5,572	59.39	112.77	86.29	834.27	1090.31
59	59.5	5,058	72.46	115.22	88.32	832.70	1086.28
58	58.5	3,434	81.34	116.67	89.54	832.39	1084.63
57	57.5	2,564	87.97	118.14	90.84	832.52	1082.68
56	56.5	1,634	92.19	118.71	91.48	830.68	1078.04
55	55.5	1,088	95.00	120.68	93.06	831.25	1077.97
54	54.4	773	97.00	121.98	94.03	832.17	1079.53
53	53.5	508	98.31	121.92	93.84	833.57	1083.05
52	52.5	259	98.98	123.07	95.22	834.14	1078.15
51	51.5	165	99.41	122.65	94.60	835.11	1082.69
≤50	48.7	229	100.00	122.51	94.73	831.28	1075.04
MEDIE	60.4	38,689	100.00	114.45	87.93	835.43	1087.47

Interval optim % carne macră

EVOLUȚIA SĂPTĂMÂNALĂ A PREȚULUI DE PIAȚĂ AL CARCASELOR - CLASELE "S" & "E" ÎN ROMÂNIA (1)

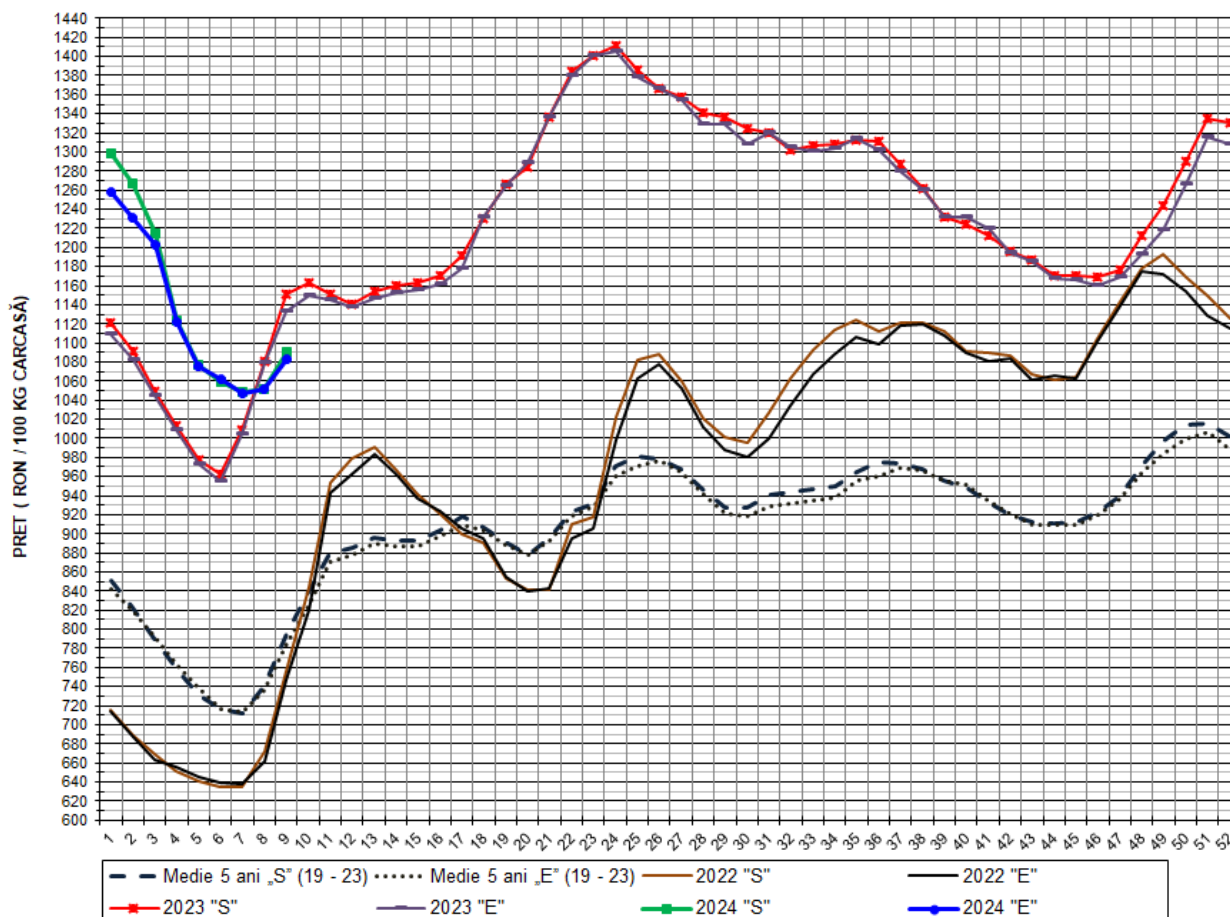

PREȚ NAȚIONAL CARCASE					
CLASA	PREȚ SĂPT 9/2024	VARIAȚIE			
		1 SĂPT	4 SĂPT	1 AN	MEDIE 5 ANI (2019-2023)
S	1,090.63 RON	3.76%	1.24%	-5.21%	37.12%
E	1,083.52 RON	3.08%	0.69%	-4.43%	37.94%

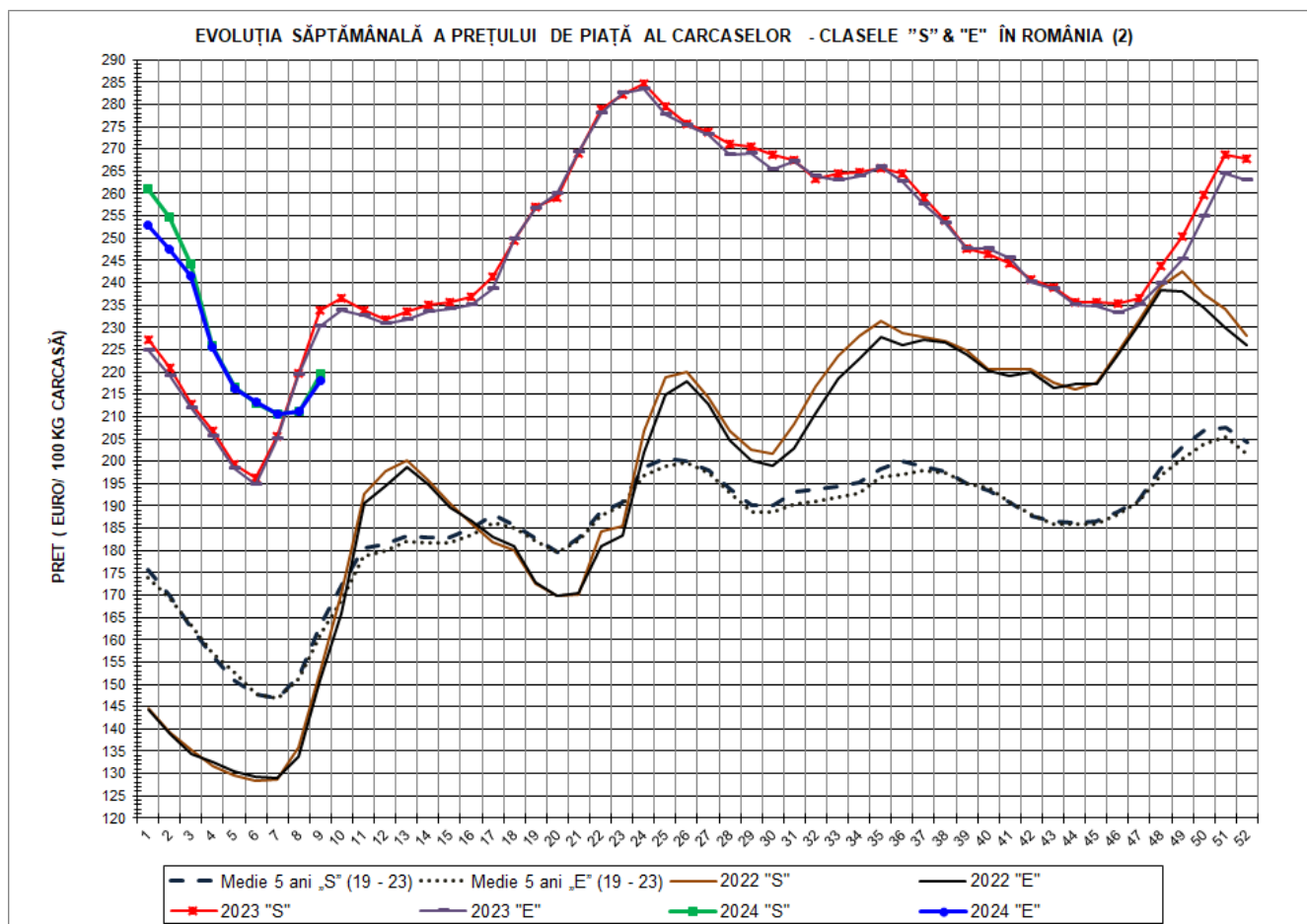

PREȚ NAȚIONAL CARCASE					
CLASA	PREȚ SAPT 9/2024	VARIAȚIE			
		1 SĂPT	4 SĂPT	1 AN	MEDIE 5 ANI (2019-2023)
<b>S</b>	<b>219.43 €</b>	<b>3.89%</b>	<b>1.34%</b>	<b>-6.15%</b>	<b>34.36%</b>
<b>E</b>	<b>218.00 €</b>	<b>3.20%</b>	<b>0.79%</b>	<b>-5.38%</b>	<b>35.16%</b>



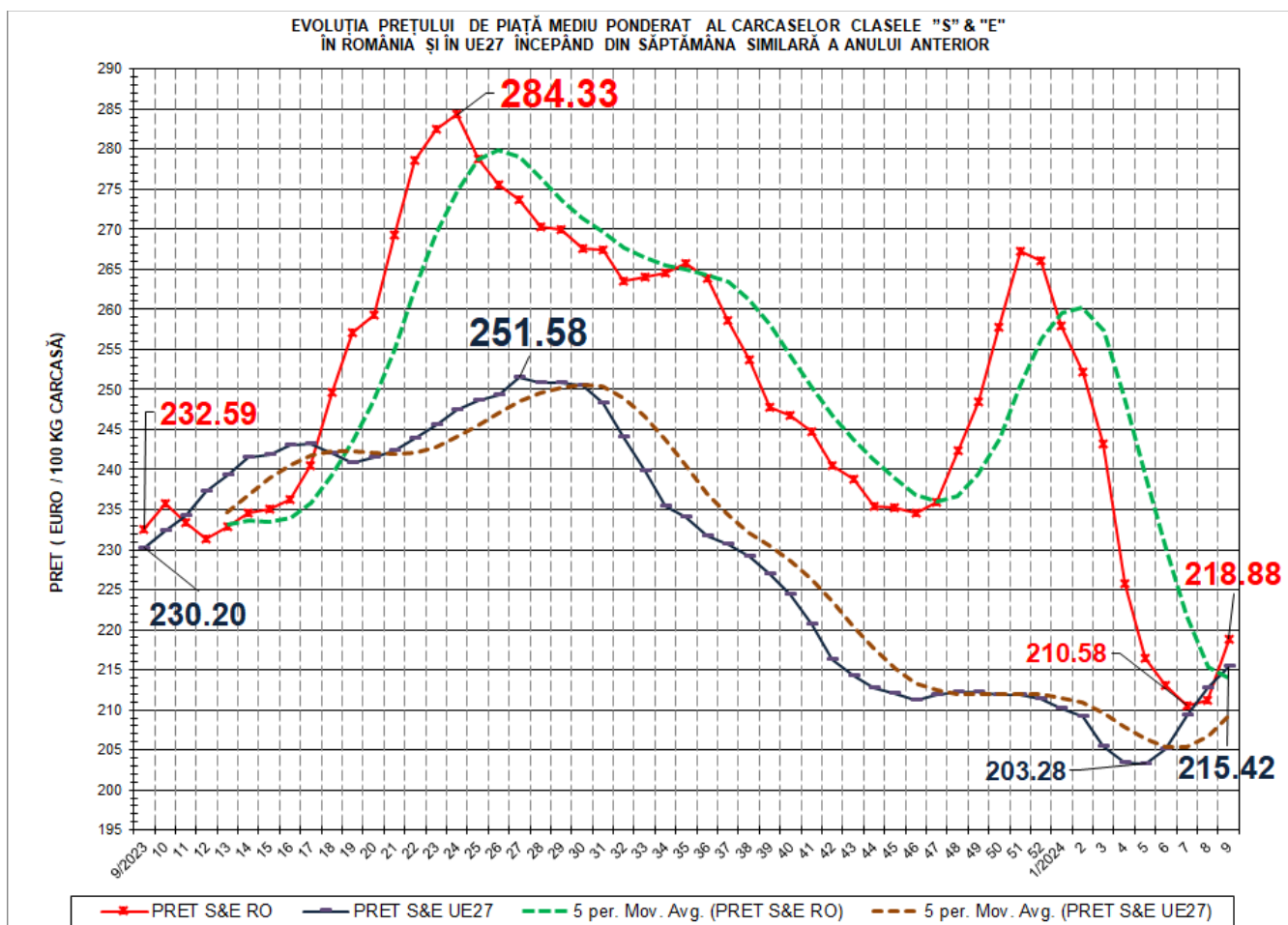

<b>VARIAȚIE PREȚ CARCASA CALITATEA STANDARD S&amp;E</b>			
<b>SĂPT 9/2024 vs. SĂPT 9/2023</b>		<b>RO vs. UE27</b>	
<b>RO</b>	<b>UE27</b>	<b>SĂPT 9/2024</b>	<b>SĂPT 9/2023</b>
<b>-5.89%</b>	<b>-6.42%</b>	<b>1.61%</b>	<b>1.04%</b>

N.B. „5 per. Mov. Avg.” înseamnă media mobilă a prețului „S” & „E” pe 5 perioade, care se calculează prin adunarea prețurilor pentru un număr de 5 săptămâni și împărțind rezultatul la 5. Adică, succesiv, începând cu a cincea săptămână din grafic, se ia în calcul respectiva săptămână plus ultimele 4 săptămâni anterioare acesteia. Ca orientare generală, dacă prețul mediu săptămânal „S” & „E” este peste media mobilă, tendința este de creștere. Dacă prețul mediu săptămânal „S” & „E” este sub media mobilă, tendința este descendentă.

EVOLUȚIA SĂPTĂMĂNALĂ A PREȚULUI CLASA "E" ÎN UE27 ȘI ÎN CÂTEVA STATE MEMBRE

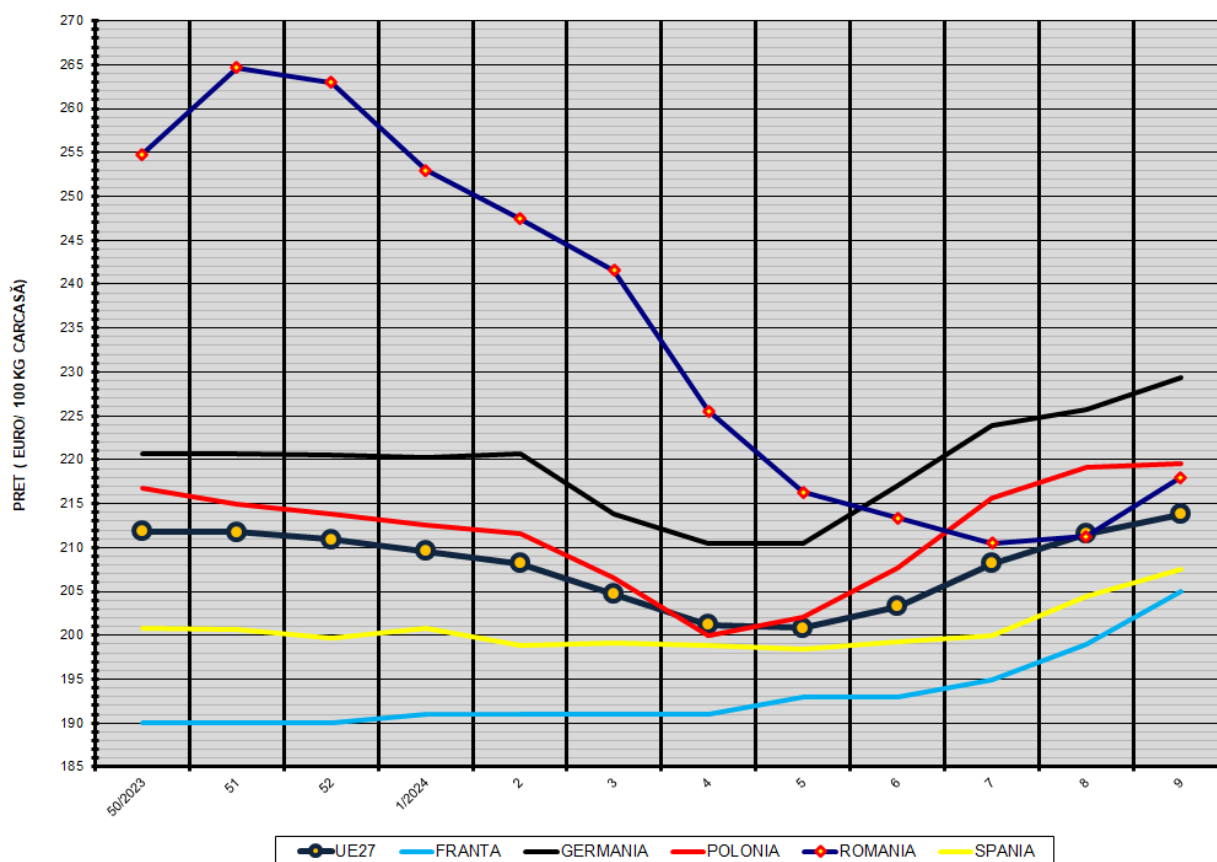

COMPARAȚII DE PREȚURI

SĂPT 9/2024 =	UE27	FR	DE	PL	RO	ES	RO vs UE27	RO vs FR	RO vs DE	RO vs PL	RO vs ES
	213.78 €	205.00 €	229.31 €	219.49 €	218.00 €	207.50 €	4.22 € 2.0%	13.00 € 6.3%	-11.31 € -4.9%	-1.49 € -0.7%	10.50 € 5.1%

