



Prețul de piață al bovinelor la intrarea în abator Săptămâna 5 (29 ianuarie – 4 februarie 2023)

SITUAȚIA CARCASELOR DE BOVINE CLASIFICATE ÎN FUNCȚIE DE PROVENIENȚA BOVINELOR SACRIFICATE
ÎN SĂPTĂMÂNA 29 IANUARIE - 4 FEBRUARIE 2024

PROVENIENȚĂ BOVINE SACRIFICATE		BOVINE						PREȚ FEZABIL CATEGORIILE:				
		CU VÂRSTA:				TOTAL		A, B, C, D, E, Z				
		DE 8 LUNI SAU MAI MULT (A, B, C, D, E, Z)		MAI MICĂ DE 8 LUNI (V)				TOATE CLASELE		CLASELE CONFORM ART 7, REG (UE) 2017/1184		
		NUMĂR	%	NUMĂR	%	NUMĂR	%	NUMĂR	%	NUMĂR	%	
CUMPĂRATE		1,538	47.1	73	2.2	1,611	49.3	1,426	43.7	691	21.2	
CRESCUTE	DE ABATOR ÎN FERMA PROPRIE	203	6.2	19	0.6	222	6.8	187	5.7	105	3.2	
	ÎN NUMELE ABATORULUI	11	0	1	0	12	0	11	0	7	0	
PRESTĂRI SERVICII	PRODUCĂTORI	254	7.8	6	0.2	260	8.0	233	7.1	141	4.3	
	COMERCIANȚI, ȘI SAU MJLOCITORI CARE TRIMIT ANUAL ÎN VEDEREA SACRIFICĂRII	<10,000 BOVINE	91	2.8	1	0.0	92	2.8	84	2.6	45	1.4
		≥10,000 BOVINE	1,013	31.0	55	1.7	1,068	32.7	994	30.4	144	4.4
TOTAL		3,110	95.3	155	4.7	3,265	100.0	2,935	89.9	1,133	34.7	

2,420 Carcase incluse în rapoartele naționale de prețuri de piață pentru carcasele de bovine cu vârsta de 8 luni sau mai mult
74.1% din total carcase clasificate

835 Carcase incluse în raportul național de prețuri de piață pentru Comisia Europeană
25.6% din total carcase clasificate

Factor general de ajustare pentru cheltuielile de transport a prețurilor raportate: 0.15 RON/kg carcasă caldă-2%

N.B. Prețurile medii ponderate săptămânale au fost calculate după cum urmează:

1. În toate cazurile de la paginile 2 și 3, precum și în cazul „per combinație categorie, clasă de conformație și grad de acoperire cu grăsime” de la pagina 4 (excluse celulele cu fonturi ale scrierii de mână), au fost aplicate ponderi „real time”, care constau în greutatea individuală în viu, sau în carcasă ale bovinelor. Prețul mediu ponderat săptămânal (în viu sau în carcasă) este egal cu suma produselor dintre prețul individual (în viu sau în carcasă) și greutatea individuală (în viu sau în carcasă) împărțită la suma ponderilor (greutățile în viu sau în carcasă).

2. În cazul „per categorie” de la paginile 4 - 7, au fost aplicate de DG AGRI ponderi bazate pe „cifrele istorice” comunicate de statele membre privind distribuția în clasele SEUROP. Dacă pentru un anumit stat membru, prețurile pentru una sau mai multe dintre combinațiile categorie, clasă de conformație și grad de acoperire cu grăsime, lipsesc într-o săptămână (celulele cu fonturi ale scrierii de mână), sunt luate în considerare ultimele prețuri disponibile pentru acest stat membru din maximum 10 săptămâni anterioare pentru a calcula mediile ponderate.

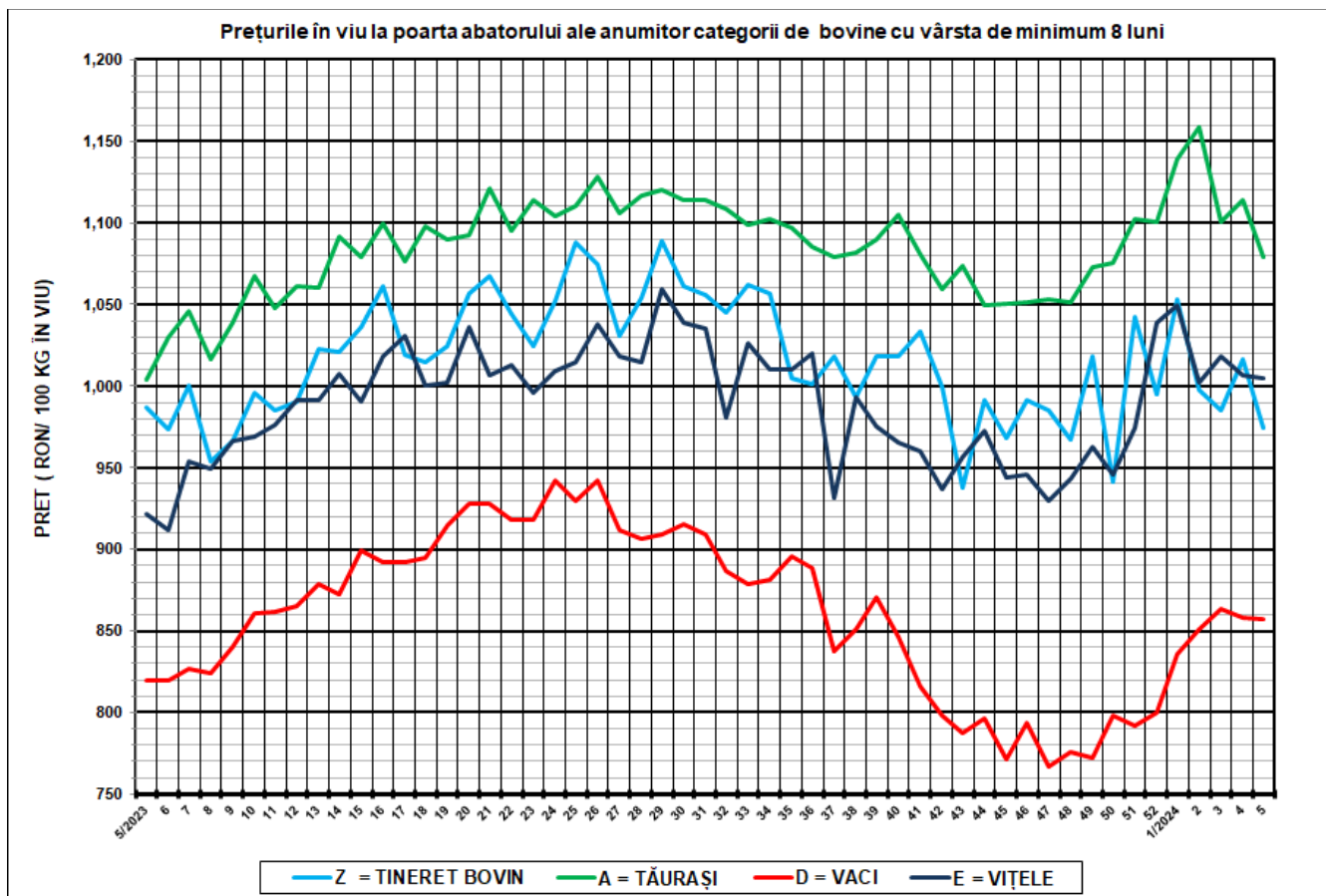

SĂPT 5 /2024					
CATEGORIA	NUMĂR	GREUTATE VIE (KG)	PREȚ ÎN VIU (RON / 100 KG)	VARIAȚIE PREȚ	
				1 SĂPT	1 AN
Z = TINERET BOVIN	148	349.32	974.50	-4.15%	-1.23%
A = TĂURAȘI	395	495.94	1,078.94	-3.12%	7.45%
D = VACI	1,476	546.10	856.85	-0.13%	4.55%
E = VIȚELE	227	472.54	1,004.75	-0.22%	9.00%



Raport național prețuri de piață carcase de bovine cu vârsta de 8 luni sau mai mult, la intrarea în abator conform grilei UE

Săptămâna: 5

din: 29/01/2024

până în 04/02/2024

"A"- CARCASE DE MASCULI NECASTRAȚI CU VÂRSTA CUPRINSĂ ÎNTRE 12 LUNI ȘI MAI PUȚIN DE 24 DE LUNI (TĂURAȘI)								
CONFORMAȚIE	PREȚ MEDIU (RON / 100 kg)					NUMĂR CARCASE	TOTAL	
	GRĂSIME						GREUTATE MEDIE	PREȚ MEDIU (RON / 100 kg)
	1	2	3	4	5			
E	0.0	0.0	0.0	0.0	0.0	0	0.0	0.0
U	2436.3	1836.6	2477.6	0.0	0.0	6	354.6	2239.4
R	2319.2	2288.6	0.0	0.0	0.0	41	323.8	2302.8
O	2062.2	2066.1	2213.6	2215.8	0.0	170	278.3	2086.8
P	2036.6	2159.4	0.0	0.0	0.0	178	211.1	2056.7
TOTAL	2079.1	2128.0	2239.0	2215.8	0.0	395	253.9	2107.4

"B"- CARCASE DE MASCULI NECASTRAȚI CU VÂRSTA DE 24 DE LUNI ȘI MAI MULT (TAURI)								
CONFORMAȚIE	PREȚ MEDIU (RON / 100 kg)					NUMĂR CARCASE	TOTAL	
	GRĂSIME						GREUTATE MEDIE	PREȚ MEDIU (RON / 100 kg)
	1	2	3	4	5			
E	0.0	0.0	0.0	0.0	0.0	0	0.0	0.0
U	0.0	2375.6	0.0	0.0	0.0	2	569.8	2375.6
R	2301.0	2187.6	1960.3	0.0	0.0	18	399.9	2176.7
O	2146.9	2119.6	1920.8	1035.4	0.0	75	307.2	2100.6
P	1943.6	1848.1	0.0	0.0	0.0	68	219.6	1940.1
TOTAL	2056.0	2156.3	1932.0	1035.4	0.0	163	284.1	2067.4

"C"- CARCASE DE MASCULI CASTRAȚI CU VÂRSTA DE 12 LUNI ȘI MAI MULT (BOI)								
CONFORMAȚIE	PREȚ MEDIU (RON / 100 kg)					NUMĂR CARCASE	TOTAL	
	GRĂSIME						GREUTATE MEDIE	PREȚ MEDIU (RON / 100 kg)
	1	2	3	4	5			
E	0.0	0.0	0.0	0.0	0.0	0	0.0	0.0
U	0.0	0.0	0.0	0.0	0.0	0	0.0	0.0
R	0.0	2115.0	0.0	0.0	0.0	1	529.0	2115.0
O	0.0	2076.3	2255.4	2068.4	0.0	8	433.5	2121.1
P	2165.5	1783.3	0.0	0.0	0.0	2	179.0	2080.8
TOTAL	2165.5	2075.0	2255.4	2068.4	0.0	11	395.9	2117.0

"D"- CARCASE DE FEMELE CARE AU FĂTAT (VACI)								
CONFORMAȚIE	PREȚ MEDIU (RON / 100 kg)					NUMĂR CARCASE	TOTAL	
	GRĂSIME						GREUTATE MEDIE	PREȚ MEDIU (RON / 100 kg)
	1	2	3	4	5			
E	0.0	0.0	0.0	2015.3	1915.9	3	443.1	1950.7
U	0.0	0.0	0.0	1916.1	1942.7	6	402.7	1934.9
R	1898.0	1948.2	1917.7	1733.6	1915.6	46	353.0	1859.6
O	1884.4	1848.4	1851.7	1929.0	1993.8	560	301.5	1863.1
P	1800.1	1722.8	1773.8	1819.2	0.0	861	220.6	1782.7
TOTAL	1820.4	1804.2	1846.9	1849.6	1948.7	1476	256.6	1823.4

"E"- CARCASE ALE ALTOR BOVINE FEMELE CU VÂRSTA DE 12 LUNI ȘI MAI MULT (VITELE)								
CONFORMAȚIE	PREȚ MEDIU (RON / 100 kg)					NUMĂR CARCASE	TOTAL	
	GRĂSIME						GREUTATE MEDIE	PREȚ MEDIU (RON / 100 kg)
	1	2	3	4	5			
E	0.0	0.0	0.0	0.0	0.0	0	0.0	0.0
U	0.0	0.0	0.0	2226.3	0.0	1	325.4	2226.3
R	2219.8	2127.0	2192.2	2355.4	0.0	21	281.5	2192.0
O	2038.8	2131.5	2163.9	2109.1	0.0	114	260.4	2109.7
P	1851.4	1765.1	0.0	0.0	0.0	91	188.5	1834.3
TOTAL	1944.6	2065.3	2168.8	2206.8	0.0	227	233.8	2030.5

"Z"- CARCASE DE BOVINE CU VÂRSTA CUPRINSĂ ÎNTRE 8 LUNI ȘI MAI PUȚIN DE 12 LUNI (TINERET BOVIN)								
CONFORMAȚIE	PREȚ MEDIU (RON / 100 kg)					NUMĂR CARCASE	TOTAL	
	GRĂSIME						GREUTATE MEDIE	PREȚ MEDIU (RON / 100 kg)
	1	2	3	4	5			
E	0.0	0.0	0.0	0.0	0.0	0	0.0	0.0
U	0.0	0.0	0.0	0.0	0.0	0	0.0	0.0
R	2150.3	2157.6	0.0	0.0	0.0	3	178.3	2155.4
O	2060.5	1891.3	0.0	0.0	0.0	50	179.9	2006.1
P	1917.8	1763.7	0.0	0.0	0.0	95	171.8	1911.0
TOTAL	1959.3	1893.4	0.0	0.0	0.0	148	174.6	1949.2

TOATE CATEGORIILE								
CONFORMAȚIE	PREȚ MEDIU (RON / 100 kg)					NUMĂR CARCASE	TOTAL	
	GRĂSIME						GREUTATE MEDIE	PREȚ MEDIU (RON / 100 kg)
	1	2	3	4	5			
E	0.0	0.0	0.0	2015.3	1915.9	3	443.1	1950.7
U	2436.3	2161.9	2477.6	2013.6	1942.7	15	400.6	2142.1
R	2251.4	2205.3	1960.3	1803.7	1915.6	130	336.1	2098.2
O	1991.2	1937.0	1928.7	1951.7	1993.8	977	287.9	1954.0
P	1856.6	1780.8	1773.8	1819.2	0.0	1295	213.4	1839.6
TOTAL	1910.3	1919.4	1918.5	1900.7	1948.7	2420	251.5	1914.3

Prețuri incluse în raportul național de prețuri pentru Comisia Europeană



**Raport prețuri de piață din România versus prețuri de piață comunitare
conform Art.7 Regulamentul de punere în aplicare (UE) 2017/1184 al Comisiei din 20 aprilie 2017**

Săptămâna: 5

din: 29/01/2024

până în: 04/02/2024

CATEGORIA	CLASA	PREȚ MEDIU			PREȚ RO /PREȚ COMUNITAR (%)
		ROMANIA		UE	
		RON / 100 kg	€ / 100 kg	€ / 100 kg	
Z	U2	1,871.99	376.27	541.24	-30.48
Z	U3	0.00	0.00	517.16	
Z	R2	2,157.55	433.67	494.19	-12.25
Z	R3	1,903.99	382.70	508.29	-24.71
Z	O2	1,891.34	380.16	440.68	-13.73
Z	O3	2,708.87	544.49	459.39	18.52
Z		2,000.04	402.01	483.88	-16.92
A	U2	1,836.58	369.15	530.91	-30.47
A	U3	2,477.60	498.00	520.21	-4.27
A	R2	2,288.55	460.00	496.25	-7.30
A	R3	2,403.37	483.08	502.09	-3.79
A	O2	2,066.12	415.29	459.09	-9.54
A	O3	2,213.58	444.93	468.25	-4.98
A		2,164.37	435.04	502.94	-13.50
B	R3	1,960.34	394.03	466.62	-15.56
C	U2	0.00	0.00	519.48	
C	U3	2,214.99	445.22	525.58	-15.29
C	U4	2,214.99	445.22	526.29	-15.40
C	R3	2,263.12	454.89	517.03	-12.02
C	R4	2,214.99	445.22	518.19	-14.08
C	O3	2,255.42	453.34	496.36	-8.67
C	O4	2,068.39	415.75	510.95	-18.63
C		2,243.92	451.03	509.65	-11.50
D	R3	1,917.74	385.47	478.89	-19.51
D	R4	1,733.56	348.45	422.58	-17.54
D	O2	1,848.39	371.53	365.26	1.72
D	O3	1,851.69	372.19	393.58	-5.43
D	O4	1,928.95	387.72	395.34	-1.93
D	P2	1,722.80	346.28	326.73	5.98
D	P3	1,773.84	356.54	379.22	-5.98
D		1,821.53	366.13	372.82	-1.79
E	U2	2,561.93	514.95	570.47	-9.73
E	U3	2,405.81	483.57	555.41	-12.93
E	U4	2,226.28	447.48	488.33	-8.37
E	R2	2,126.99	427.53	483.87	-11.64
E	R3	2,192.22	440.64	508.70	-13.38
E	R4	2,355.42	473.44	505.13	-6.27
E	O2	2,131.54	428.44	409.38	4.66
E	O3	2,163.88	434.94	455.03	-4.42
E	O4	2,109.12	423.94	487.17	-12.98
E		2,154.37	433.03	508.56	-14.85
TOATE CATEGORIILE		1,944.12	390.77	456.70	-14.44

CATEGORII ȘI CLASE DE REFERINȚĂ ÎN UE27: ZR3, AR3, CR3, DO3 ȘI ER3

Prețurile medii ponderate înregistrate cu fonturi care arată ca și cum ar fi fost scrise cu mâna, au fost calculate de DG AGRÎ luând în considerare ultimele prețuri disponibile pentru România din maximum 10 săptămâni anterioare. În aceste cazuri în săptămâna analizată nu au existat prețuri la poarta abatorului plătite furnizorilor de bovine.



**CARCASE DE CARCASE DE BOVINE CU VÂRSTA DE 8 LUNI SAU MAI MULT LA INTRAREA ÎN ABATOR
CONFORM ART.7 REGULAMENTUL DE PUNERE ÎN APLICARE (UE) 2017/1184 AL COMISIEI DIN 20 APRILIE 2017**

Cotații naționale (RON / 100 kg)	SĂPT 5/2024	VARIAȚIE		
		1 SĂPT	1 AN	Medie 5 ani (19 - 23)
Tineret Bovin „Z”	2,000.04	-9.60%	4.31%	30.97%
Tăurași „A”	2,164.37	-5.16%	6.33%	38.77%
Vaci „D”	1,821.53	-1.29%	3.93%	40.32%
Vițele „E”	2,154.37	1.34%	7.31%	45.69%

Prețuri medii europene (€ / 100 kg)	SĂPT 5/2024				VARIAȚIE							
					1 SĂPT				1 AN			
	Z	A	D	E	Z	A	D	E	Z	A	D	E
UE27	483.88	502.94	372.82	508.56	0.17%	0.68%	0.52%	0.00%	-3.76%	-1.75%	-10.55%	-1.84%
Franța	(*)	537.93	457.99	556.11	(*)	0.52%	0.38%	0.20%	(*)	-0.52%	-5.80%	1.00%
Germania	442.70	489.53	365.34	433.93	2.49%	0.14%	1.25%	-0.14%	70.85%	-5.05%	-10.39%	-10.02%
Italia	556.39	558.74	332.23	579.48	2.56%	1.38%	2.07%	0.45%	7.05%	2.19%	-5.77%	-0.49%
Țările de Jos	408.01	393.55	366.52	276.13	-0.04%	1.29%	-0.91%	-9.58%	-10.60%	-5.38%	-12.29%	-24.46%
Polonia	425.58	480.34	385.51	480.37	2.79%	0.87%	0.77%	-0.26%	1.11%	2.17%	-1.27%	1.22%
România	402.01	435.04	366.13	433.03	-9.56%	-5.12%	-1.26%	1.37%	2.85%	4.85%	2.48%	5.81%
Ungaria	(*)	221.03	185.63	182.08	(*)	1.36%	-4.43%	-2.12%	(*)	10.61%	-25.82%	-6.91%

(*) date nedisponibile

PREȚ MEDIU PONDERAT LA INTRAREA ÎN ABATOR - CARCASE DE TINERET BOVIN (Z)

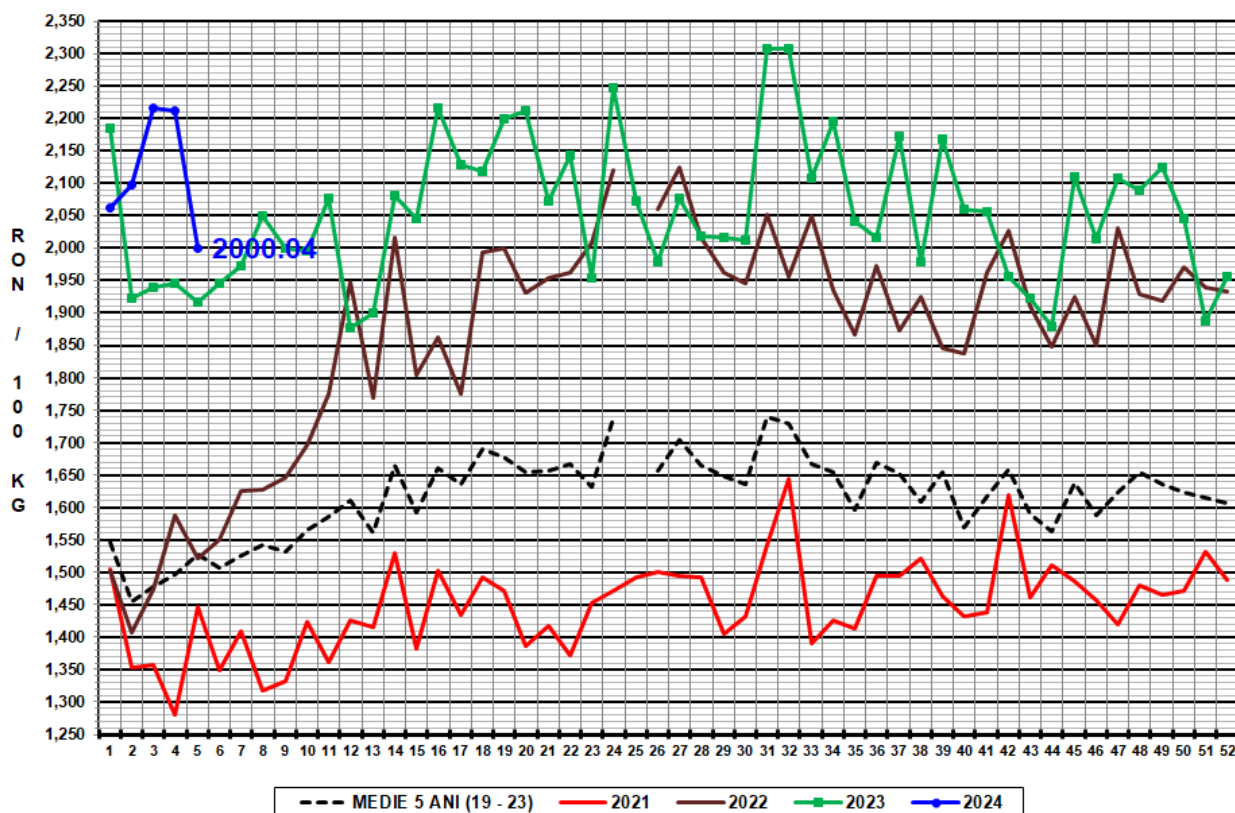

PREȚ MEDIU PONDERAT LA INTRAREA ÎN ABATOR - CARCASE DE TĂURAȘI (A)

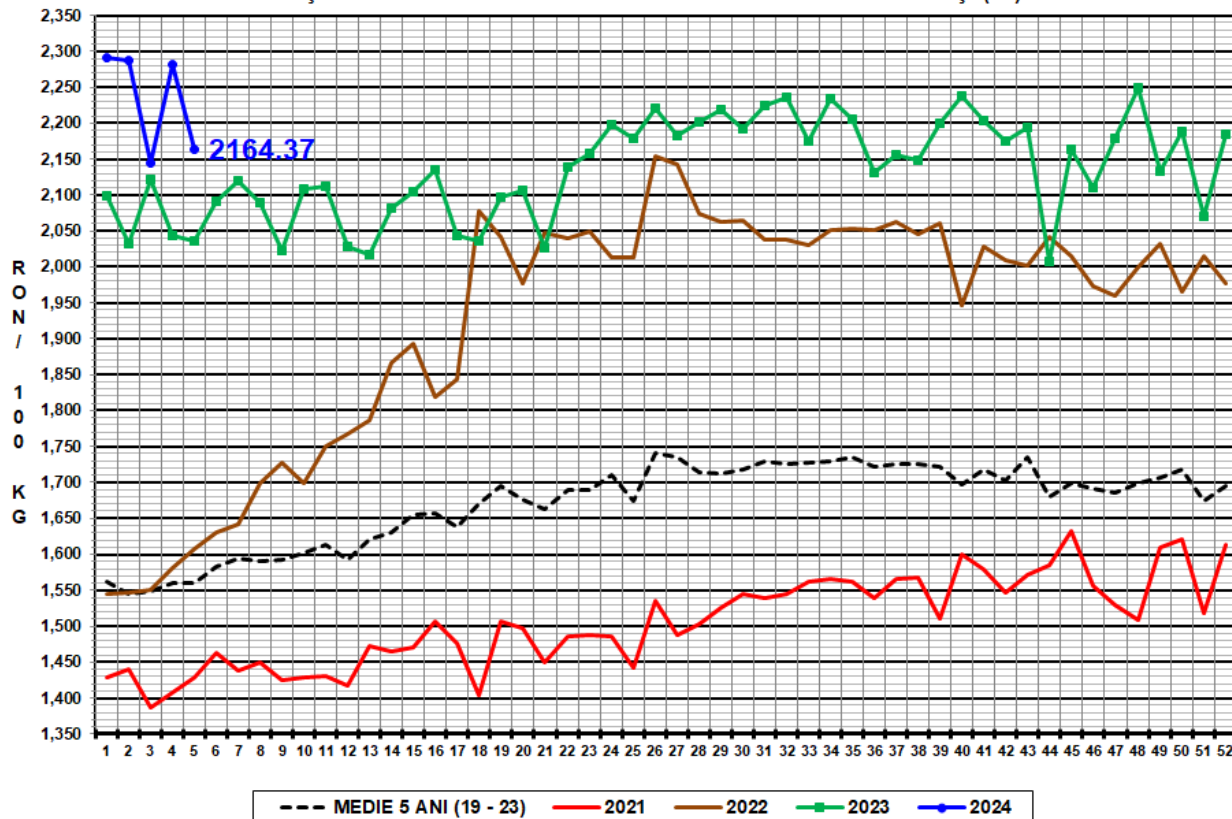

PREȚ MEDIU PONDERAT LA INTRAREA ÎN ABATOR - CARCASE DE VACI (D)

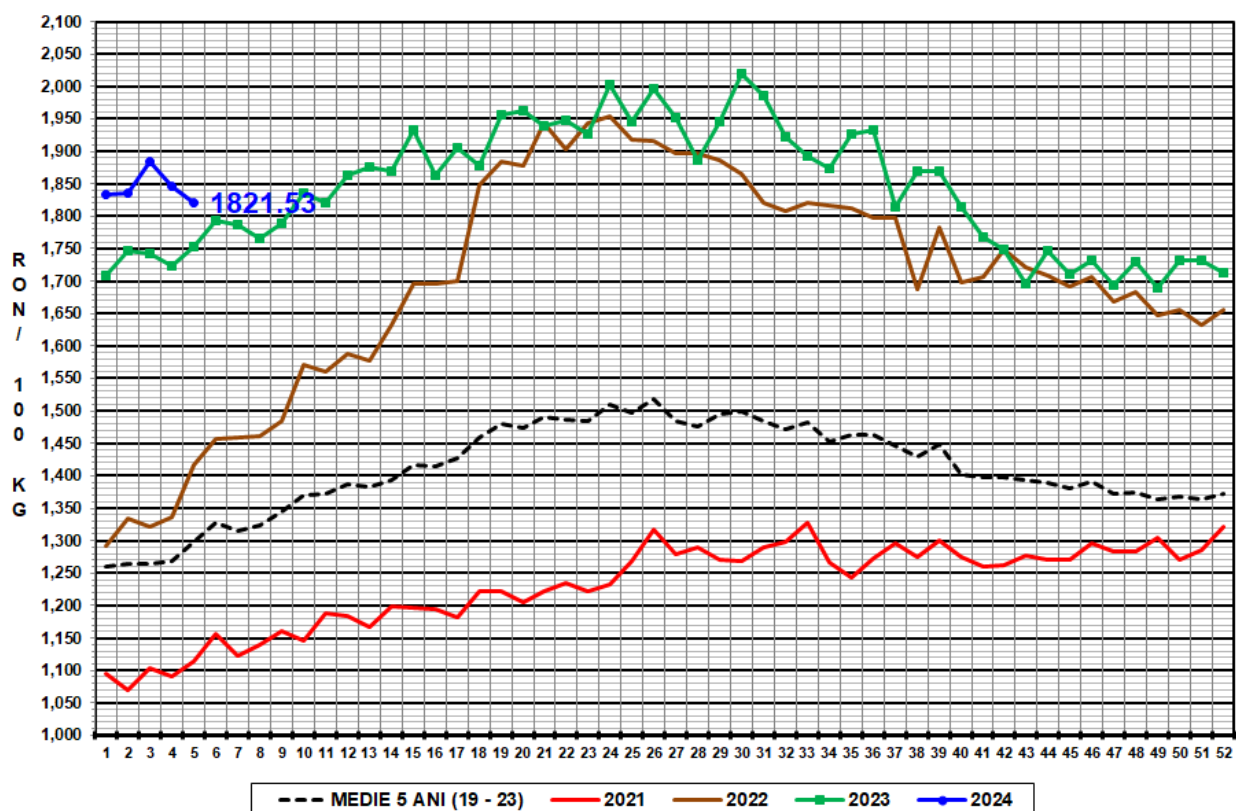

PREȚ MEDIU PONDERAT LA INTRAREA ÎN ABATOR - CARCASE DE VIȚELE (E)

