

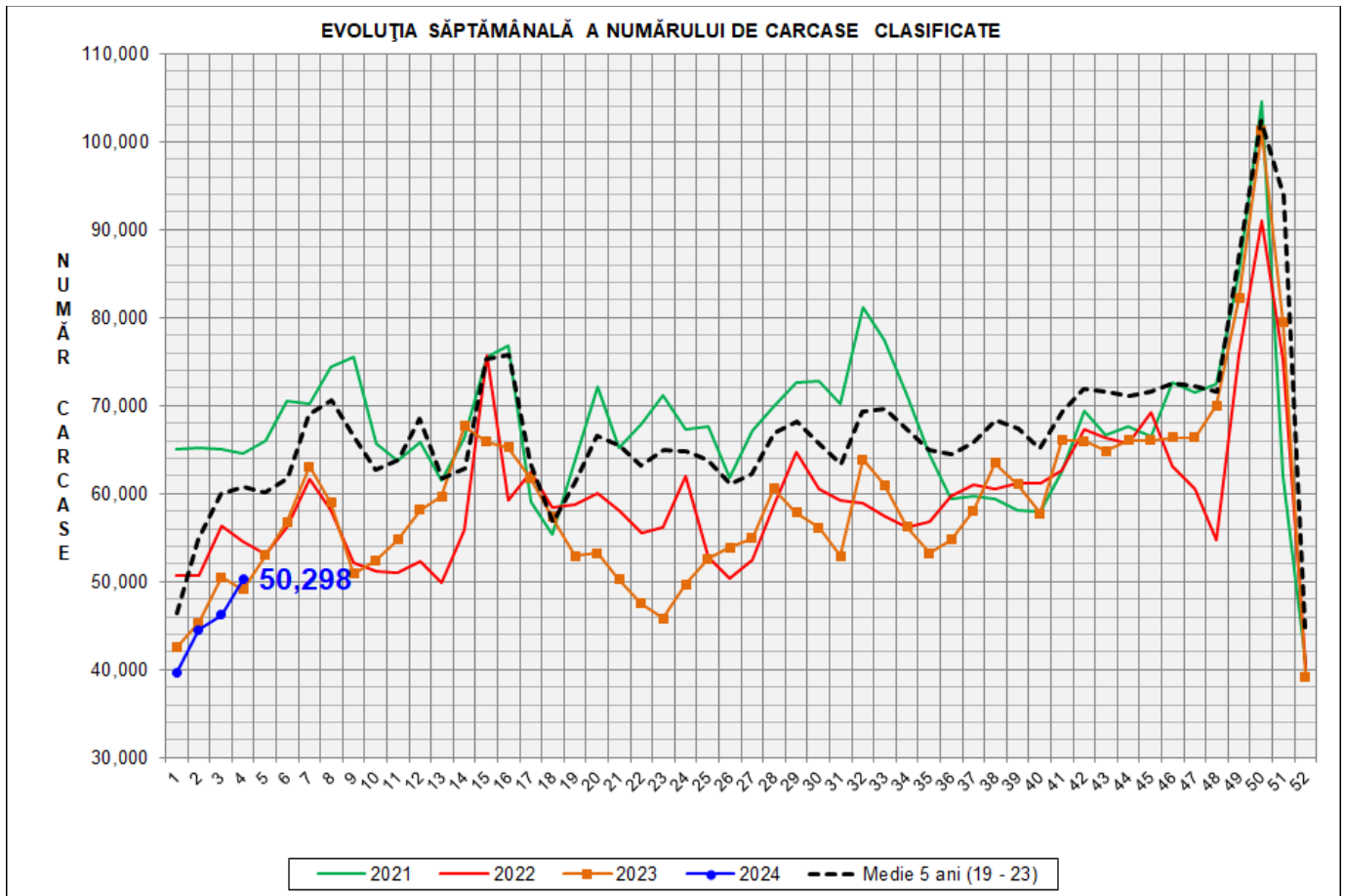

# Rezultatele clasificării carcaselor de porcine

## Săptămâna 4 (22 – 28 ianuarie 2024)



| % Modificare |      |                              |
|--------------|------|------------------------------|
| 1 SĂPT       | 1 AN | MEDIE 5 ANI<br>(2019 - 2023) |
| 8.8%         | 2.4% | -17.3%                       |

EVOLUȚIA SĂPTĂMÂNALĂ CUMULATIVĂ A NUMĂRULUI DE CARCASE CLASIFICATE

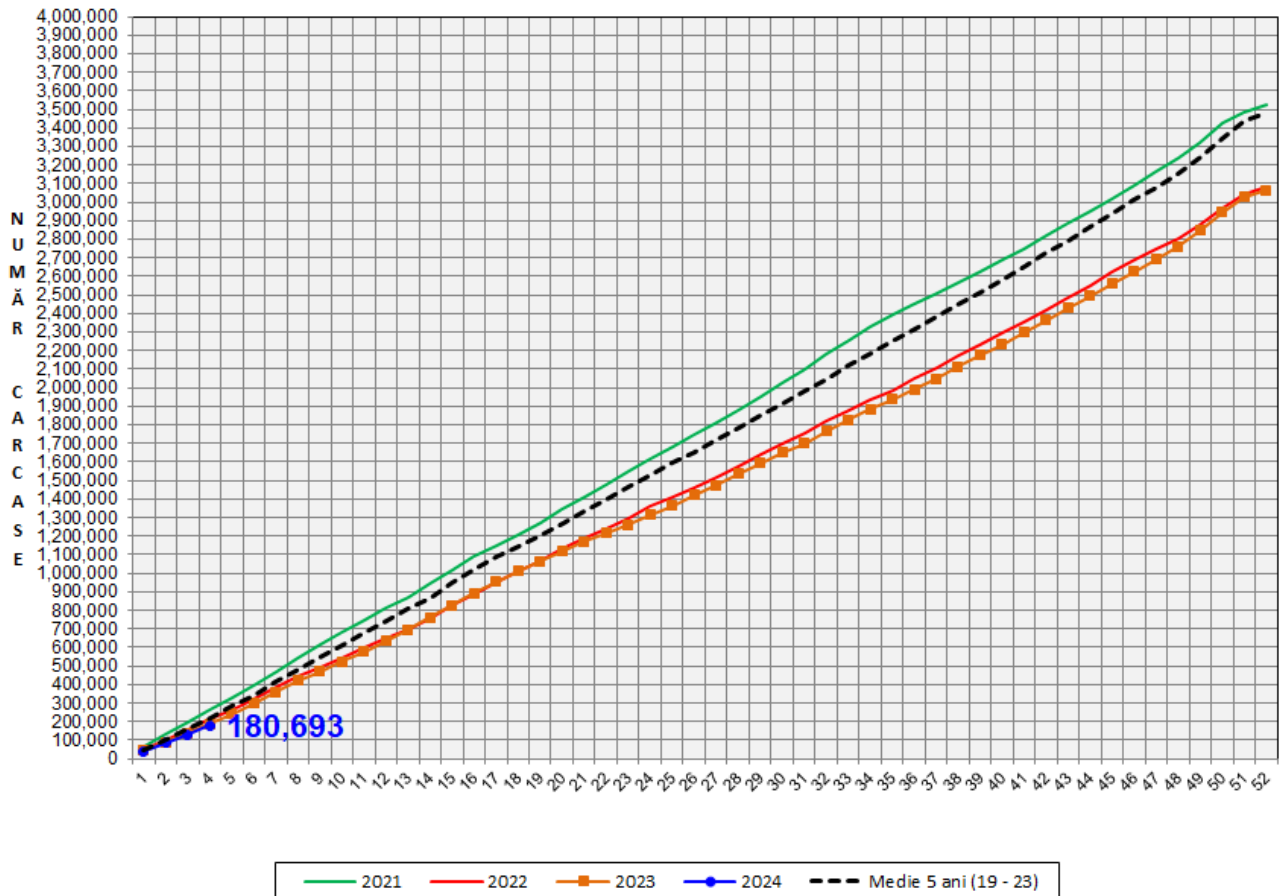

| % Modificare |                              |
|--------------|------------------------------|
| 1 AN         | MEDIE 5 ANI<br>(2019 - 2023) |
| -3.6%        | -18.6%                       |

Numărul de carcase clasificate în săptămâna 22 - 28 ianuarie 2024 în funcție de echipamentul / instrumentul folosit

| Metoda       | Echipament / instrument | Număr carcase | % din total carcase |
|--------------|-------------------------|---------------|---------------------|
| Sondă Optică | Fat-o-meat'er           | 6,719         | 13.36%              |
|              | OptiGrade-Pro           | 42,304        | 84.11%              |
| ZP           | Rigla                   | 1,275         | 2.53%               |
| TOTAL        |                         | 50,298        | 100.00%             |

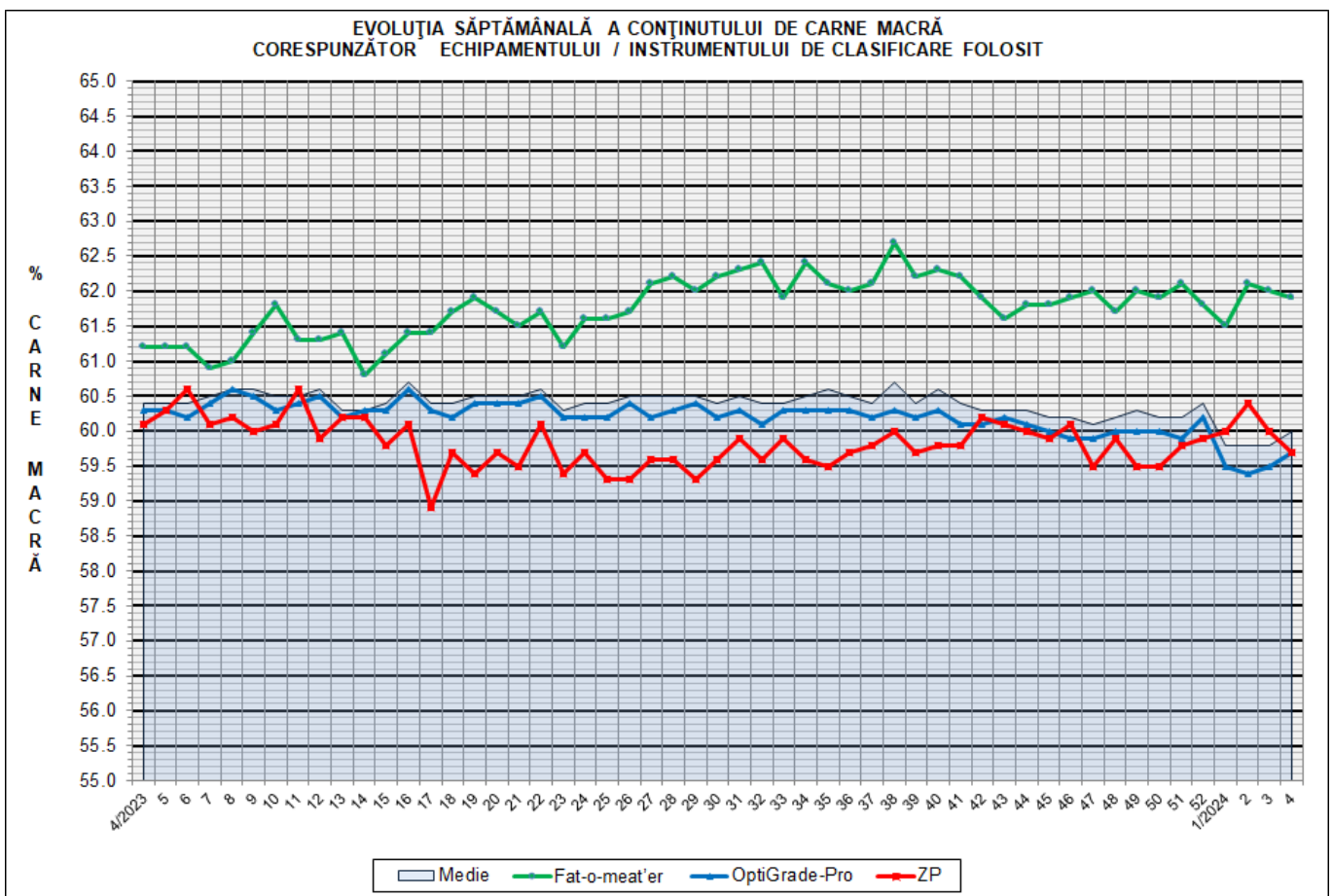



**DISTRIBUȚIA ÎN CLASE A CARCASELOR DE PORCINE CLASIFICATE  
ÎN SĂPTĂMÂNĂ 22 - 28 IANUARIE 2024**

| CLASA        | % CARNE MACRĂ    | NUMĂR<br>CARCASE | % DIN<br>TOTAL | % CARNE<br>MACRĂ | GREUTATE<br>CALDĂ - 2% (KG) |
|--------------|------------------|------------------|----------------|------------------|-----------------------------|
| <b>S</b>     | <b>≥ 60</b>      | <b>25,905</b>    | <b>51.50</b>   | <b>62.5</b>      | <b>87.8</b>                 |
| <b>E</b>     | <b>55 - 59.9</b> | <b>21,026</b>    | <b>41.80</b>   | <b>58.0</b>      | <b>89.1</b>                 |
| U            | 50 - 54.9        | 3,139            | 6.24           | 53.4             | 92.6                        |
| R            | 45 - 49.9        | 207              | 0.41           | 48.5             | 94.7                        |
| O            | 40 - 44.9        | 15               | 0.03           | 42.7             | 91.7                        |
| P            | < 40             | 6                | 0.01           | 35.5             | 97.8                        |
| <b>TOTAL</b> |                  | <b>50,298</b>    | <b>100.00</b>  | <b>60.0</b>      | <b>88.7</b>                 |

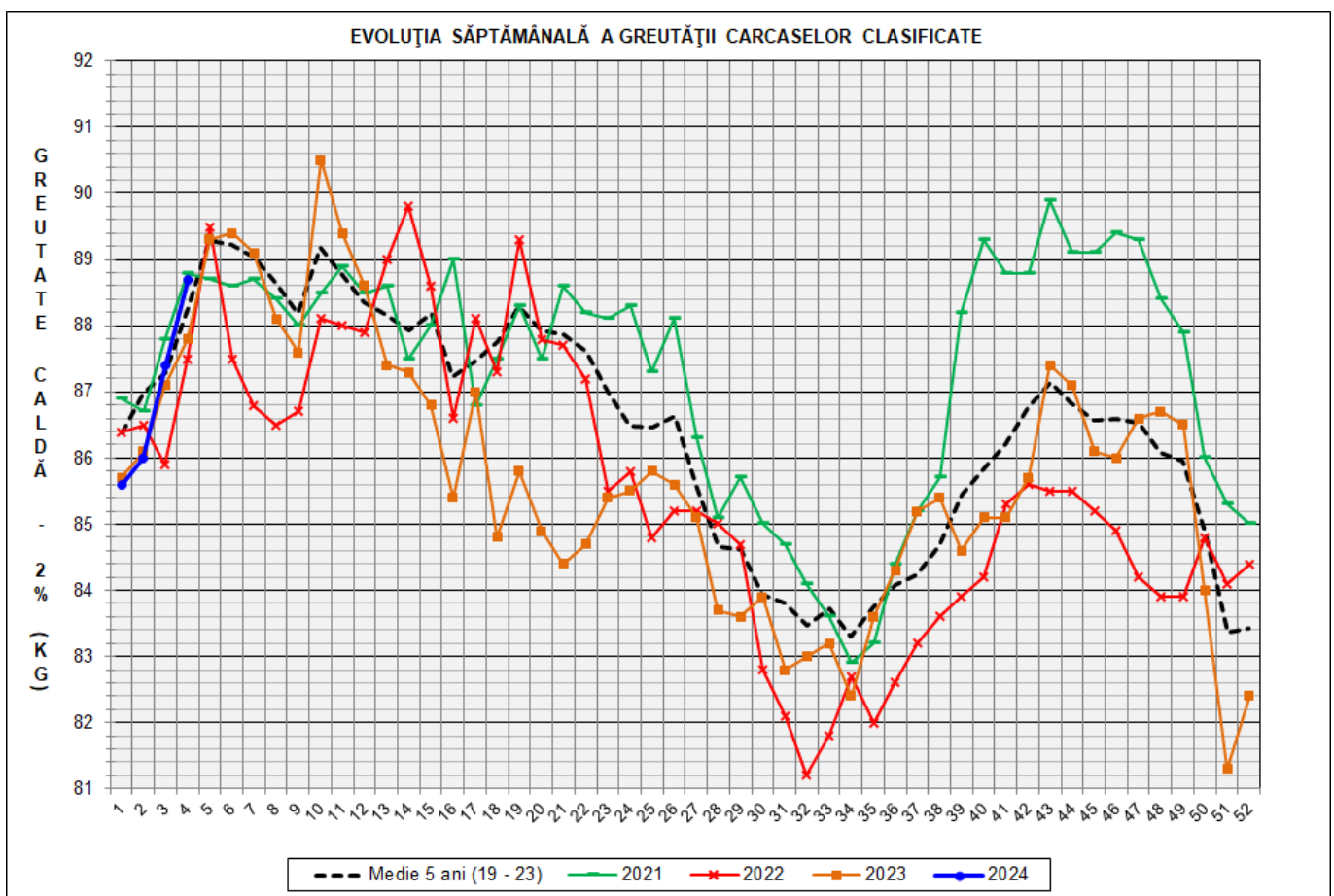

| GREUTATE<br>CALDĂ - 2%<br>(KG) | VARIAȚIE    |             |             |                              |
|--------------------------------|-------------|-------------|-------------|------------------------------|
|                                | 1 SĂPT      | 4 SĂPT      | 1 AN        | MEDIE 5 ANI<br>(2019 - 2023) |
| <b>88.7</b>                    | <b>1.5%</b> | <b>7.6%</b> | <b>1.0%</b> | <b>0.5%</b>                  |



FLUCTUAȚIA SĂPTĂMÂNALĂ A CONȚINUTULUI DE CARNE MACRĂ ȘI A GREUTĂȚII CARCASELOR CLASIFICATE

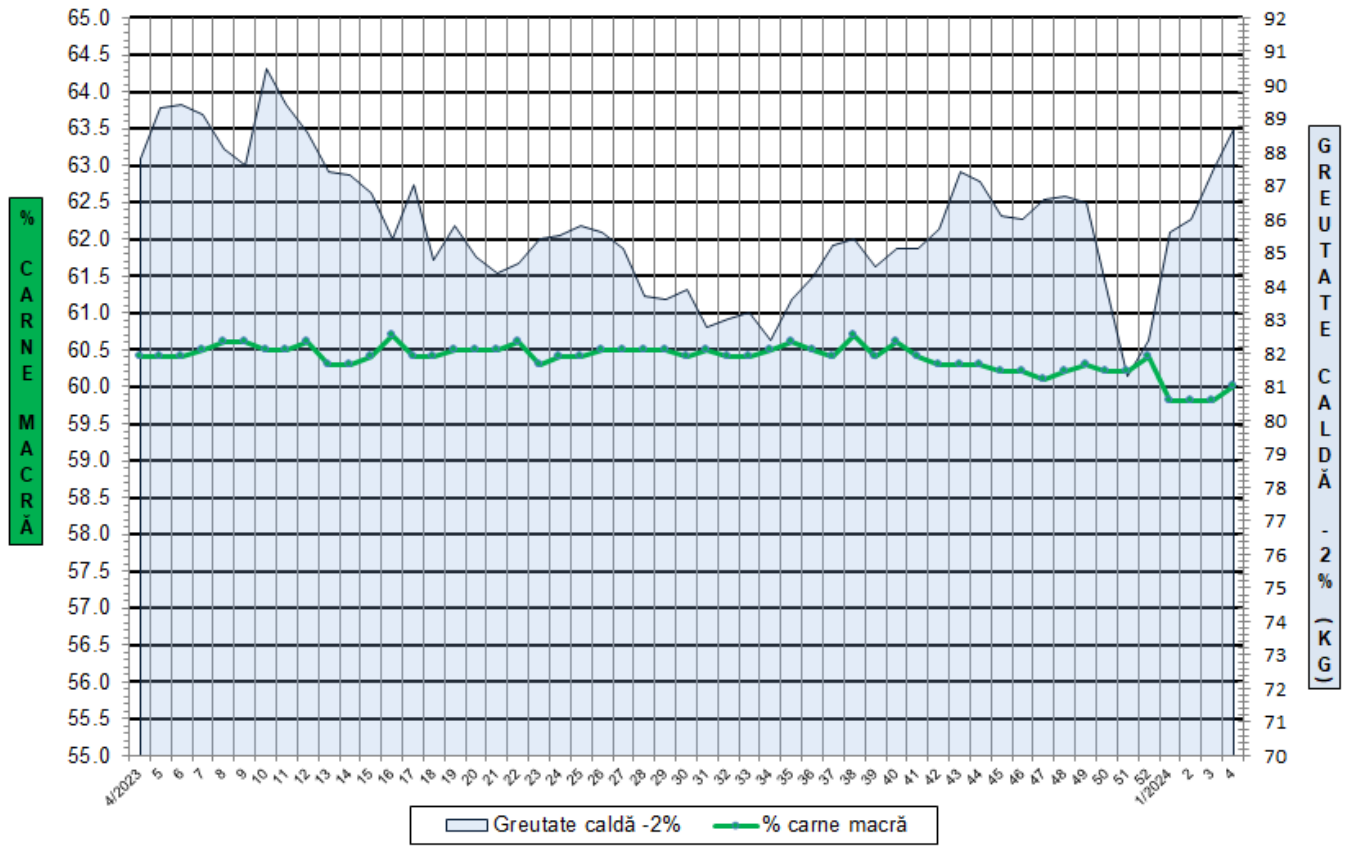

FLUCTUAȚIA SĂPTĂMÂNALĂ A DISTRIBUȚIEI CARCASELOR CLASIFICATE ÎN CLASELE SEUROP

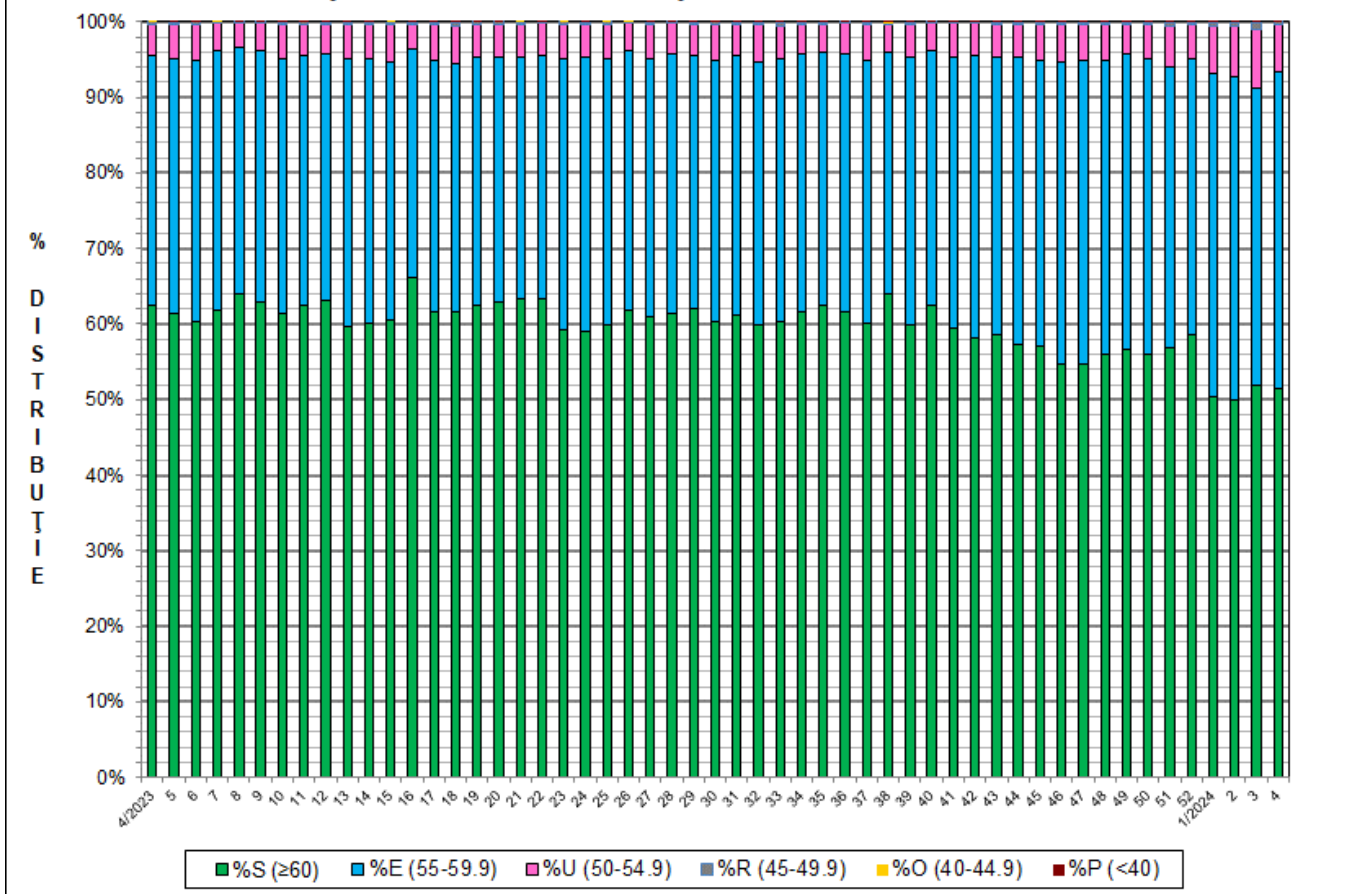



**Distribuția conținutului de carne macră a carcaselor clasificate în România  
în săptămâna 22 - 28 ianuarie 2024 (N = 50,298)**

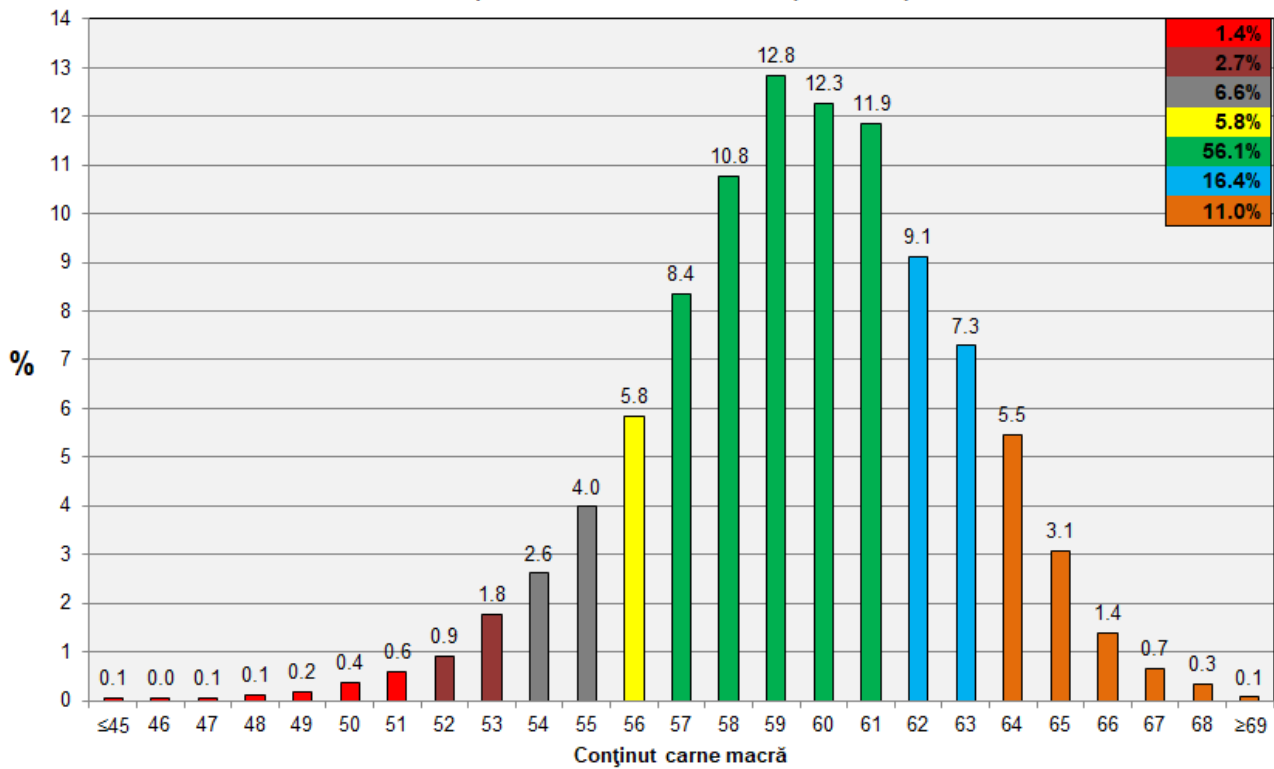

**Distribuția greutatei carcaselor clasificate în România  
în săptămâna 22 - 28 ianuarie 2024 (N = 50,298)**

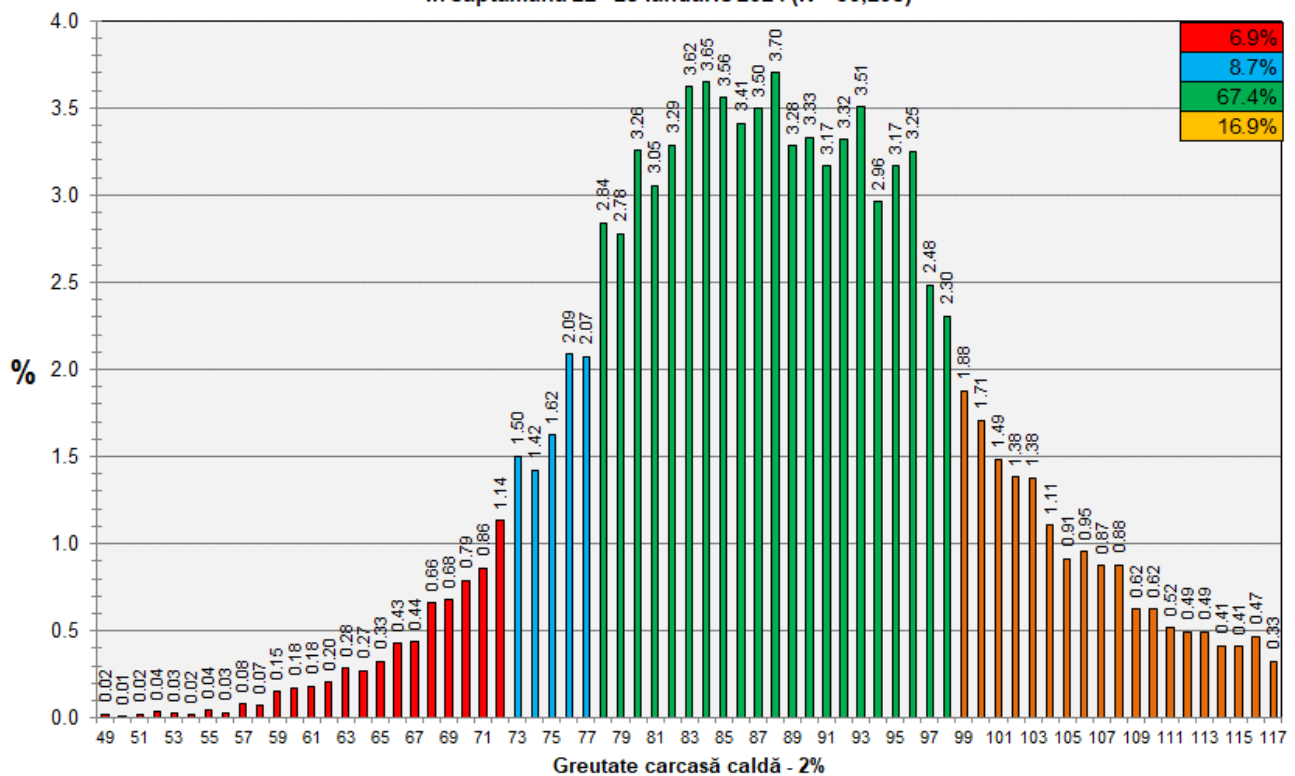

**N.B. Coloanele de culoare verde din diagramele de la pagina 6 se grupează în intervalul optim al conținutului de carne macră și respectiv al greutatei carcaselor clasificate.**