



Prețul de piață al bovinelor la intrarea în abator

Săptămâna 3 (15 – 21 ianuarie 2023)

SITUAȚIA CARCASELOR DE BOVINE CLASIFICATE ÎN FUNCȚIE DE PROVENIENȚA BOVINELOR SACRIFICATE
ÎN SĂPTĂMÂNA 15 - 21 IANUARIE 2024

PROVENIENȚĂ BOVINE SACRIFICATE		BOVINE						PREȚ FEZABIL CATEGORIILE:				
		CU VÂRSTA:				TOTAL		A, B, C, D, E, Z				
		DE 8 LUNI SAU MAI MULT (A, B, C, D, E, Z)		MAI MICĂ DE 8 LUNI (V)				TOATE CLASELE		CLASELE CONFORM ART 7, REG (UE) 2017/1184		
		NUMĂR	%	NUMĂR	%	NUMĂR	%	NUMĂR	%	NUMĂR	%	
CUMPĂRATE		1,718	48.2	89	2.5	1,807	50.7	1,576	44.2	716	20.1	
CRESCUTE	DE ABATOR ÎN FERMA PROPRIE	196	5.5	16	0.4	212	5.9	178	5.0	94	2.6	
	ÎN NUMELE ABATORULUI	3	0	0	0	3	0	3	0	3	0	
PRESTĂRI SERVICII	PRODUCĂTORI	50	1.4	0	0.0	50	1.4	43	1.2	21	0.6	
	COMERCIANȚI, ȘI/SAU MIJLOCITORI CARE TRIMIT ANUAL ÎN VEDEREA SACRIFICĂRII	<10,000 BOVINE	136	3.8	3	0.1	139	3.9	131	3.7	89	2.5
	≥10,000 BOVINE	1,251	35.1	103	2.9	1,354	38.0	1,219	34.2	254	7.1	
TOTAL		3,354	94.1	211	5.9	3,565	100.0	3,150	88.4	1,177	33.0	

2,795 Carcase incluse în rapoartele naționale de prețuri de piață pentru carcasele de bovine cu vârsta de 8 luni sau mai mult
78.4% din total carcase clasificate

970 Carcase incluse în raportul național de prețuri de piață pentru Comisia Europeană
27.2% din total carcase clasificate

Factor general de ajustare pentru cheltuielile de transport a prețurilor raportate: 0.15 RON/kg carcasă caldă-2%

N.B. Prețurile medii ponderate săptămânale au fost calculate după cum urmează:

1. În toate cazurile de la paginile 2 și 3, precum și în cazul „per combinație categorie, clasă de conformație și grad de acoperire cu grăsime” de la pagina 4 (excluse celulele cu fonturi ale scrierii de mână), au fost aplicate ponderi „real time”, care constau în greutatea individuală în viu, sau în carcasă ale bovinelor. Prețul mediu ponderat săptămânal (în viu sau în carcasă) este egal cu suma produselor dintre prețul individual (în viu sau în carcasă) și greutatea individuală (în viu sau în carcasă) împărțită la suma ponderilor (greutățile în viu sau în carcasă).

2. În cazul „per categorie” de la paginile 4 - 7, au fost aplicate de DG AGRI ponderi bazate pe „cifrele istorice” comunicate de statele membre privind distribuția în clasele SEUROP. Dacă pentru un anumit stat membru, prețurile pentru una sau mai multe dintre combinațiile categorie, clasă de conformație și grad de acoperire cu grăsime, lipsesc într-o săptămână (celulele cu fonturi ale scrierii de mână), sunt luate în considerare ultimele prețuri disponibile pentru acest stat membru din maximum 10 săptămâni anterioare pentru a calcula mediile ponderate.

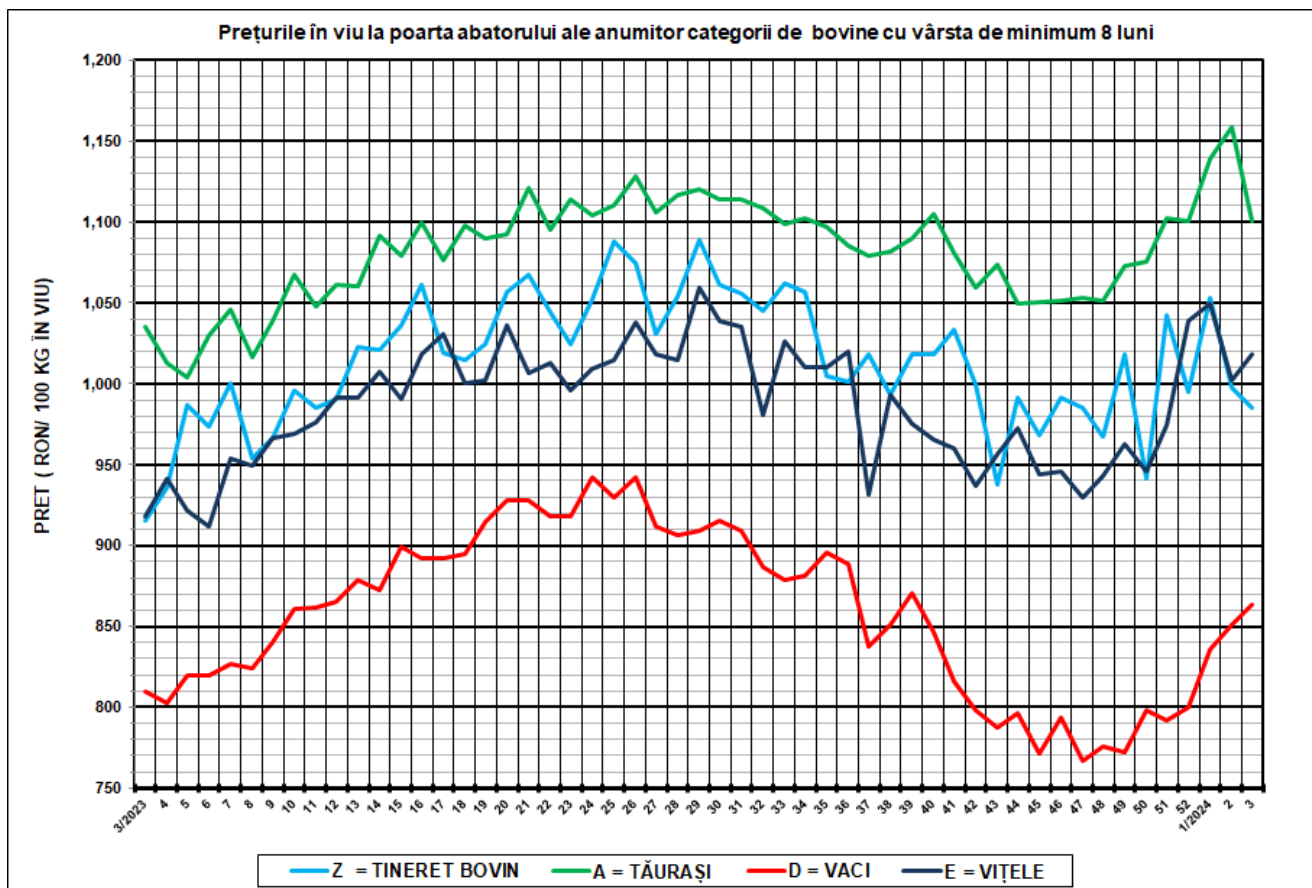

SĂPT 3 /2024					
CATEGORIA	NUMĂR	GREUTATE VIE (KG)	PREȚ ÎN VIU (RON / 100 KG)	VARIAȚIE PREȚ	
				1 SĂPT	1 AN
Z = TINERET BOVIN	149	345.91	985.38	-1.19%	7.66%
A = TĂURAȘI	363	522.61	1,100.80	-4.99%	6.36%
D = VACI	1,768	537.04	863.37	1.45%	6.64%
E = VIȚELE	311	503.68	1,018.25	1.61%	10.97%



Raport național prețuri de piață carcasse de bovine cu vârsta de 8 luni sau mai mult, la intrarea în abator conform grilei UE

Săptămâna: 3

din: 15/01/2024

până în 21/01/2024

"A"- CARCASE DE MASCULI NECASTRAȚI CU VÂRSTA CUPRINSĂ ÎNȚRE 12 LUNI ȘI MAI PUȚIN DE 24 DE LUNI (TĂURAȘI)								
CONFORMAȚIE	PREȚ MEDIU (RON / 100 kg)					NUMĂR CARCASE	TOTAL	
	GRĂSIMI						GREUTATE MEDIE	PREȚ MEDIU (RON / 100 kg)
	1	2	3	4	5			
E	0.0	2220.5	2220.3	0.0	0.0	7	489.0	2220.5
U	2262.8	2237.3	2220.7	0.0	0.0	10	375.1	2240.1
R	2132.1	2306.9	2273.7	0.0	0.0	44	325.2	2246.7
O	2162.3	2067.9	2121.1	0.0	0.0	154	295.1	2116.9
P	2069.5	2089.6	0.0	0.0	0.0	148	210.1	2073.5
TOTAL	2113.9	2144.7	2155.7	0.0	0.0	363	270.0	2130.4

"B"- CARCASE DE MASCULI NECASTRAȚI CU VÂRSTA DE 24 DE LUNI ȘI MAI MULT (TAURI)								
CONFORMAȚIE	PREȚ MEDIU (RON / 100 kg)					NUMĂR CARCASE	TOTAL	
	GRĂSIMI						GREUTATE MEDIE	PREȚ MEDIU (RON / 100 kg)
	1	2	3	4	5			
E	0.0	2220.5	0.0	0.0	0.0	3	418.5	2220.5
U	2263.6	2235.7	2220.1	0.0	0.0	3	417.7	2241.5
R	2218.9	2138.3	2207.5	1931.9	0.0	25	382.0	2164.1
O	2077.0	2121.7	2046.2	2055.7	0.0	85	324.1	2085.1
P	2049.7	2134.4	1900.8	0.0	0.0	44	233.7	2063.8
TOTAL	2102.4	2135.9	2057.0	1968.1	0.0	160	311.8	2103.2

"C"- CARCASE DE MASCULI CASTRAȚI CU VÂRSTA DE 12 LUNI ȘI MAI MULT (BOI)								
CONFORMAȚIE	PREȚ MEDIU (RON / 100 kg)					NUMĂR CARCASE	TOTAL	
	GRĂSIMI						GREUTATE MEDIE	PREȚ MEDIU (RON / 100 kg)
	1	2	3	4	5			
E	0.0	0.0	0.0	0.0	0.0	0	0.0	0.0
U	0.0	0.0	2215.0	2215.0	0.0	23	308.7	2215.0
R	0.0	2615.2	2263.1	2215.0	0.0	15	320.1	2275.8
O	0.0	2519.8	2263.4	2261.4	0.0	6	390.5	2293.1
P	0.0	0.0	0.0	0.0	0.0	0	0.0	0.0
TOTAL	0.0	2574.9	2249.0	2221.8	0.0	44	323.7	2248.4

"D"- CARCASE DE FEMELE CARE AU FĂTAT (VACI)								
CONFORMAȚIE	PREȚ MEDIU (RON / 100 kg)					NUMĂR CARCASE	TOTAL	
	GRĂSIMI						GREUTATE MEDIE	PREȚ MEDIU (RON / 100 kg)
	1	2	3	4	5			
E	0.0	0.0	0.0	0.0	0.0	0	0.0	0.0
U	0.0	0.0	1914.9	0.0	0.0	1	422.3	1914.9
R	1871.9	1981.3	1824.2	1621.1	1964.2	46	396.6	1845.3
O	1851.2	1906.5	1927.4	1920.5	1665.1	667	292.2	1893.6
P	1805.5	1842.0	1786.7	2057.9	0.0	1054	217.7	1813.7
TOTAL	1818.2	1885.0	1904.6	1781.8	1889.7	1768	250.6	1850.2

"E"- CARCASE ALE ALTOR BOVINE FEMELE CU VÂRSTA DE 12 LUNI ȘI MAI MULT (VITELE)								
CONFORMAȚIE	PREȚ MEDIU (RON / 100 kg)					NUMĂR CARCASE	TOTAL	
	GRĂSIMI						GREUTATE MEDIE	PREȚ MEDIU (RON / 100 kg)
	1	2	3	4	5			
E	0.0	0.0	0.0	0.0	0.0	0	0.0	0.0
U	0.0	2561.9	2405.8	2428.2	0.0	10	345.6	2436.9
R	1865.9	2141.7	2270.2	2329.6	0.0	33	314.2	2191.1
O	2025.3	2032.7	2096.5	2131.5	0.0	163	263.3	2043.6
P	1910.5	1914.4	0.0	2167.3	0.0	105	201.8	1918.7
TOTAL	1960.0	2044.6	2185.0	2289.0	0.0	311	250.6	2046.7

"Z"- CARCASE DE BOVINE CU VÂRSTA CUPRINSĂ ÎNȚRE 8 LUNI ȘI MAI PUȚIN DE 12 LUNI (TINERET BOVIN)								
CONFORMAȚIE	PREȚ MEDIU (RON / 100 kg)					NUMĂR CARCASE	TOTAL	
	GRĂSIMI						GREUTATE MEDIE	PREȚ MEDIU (RON / 100 kg)
	1	2	3	4	5			
E	0.0	0.0	0.0	0.0	0.0	0	0.0	0.0
U	0.0	0.0	0.0	0.0	0.0	0	0.0	0.0
R	1833.5	2163.7	0.0	0.0	0.0	4	184.9	2019.1
O	2076.0	2175.2	0.0	0.0	0.0	48	173.5	2093.6
P	1886.1	2259.6	0.0	0.0	0.0	97	173.4	1894.4
TOTAL	1940.4	2187.0	0.0	0.0	0.0	149	173.7	1962.0

TOATE CATEGORIILE								
CONFORMAȚIE	PREȚ MEDIU (RON / 100 kg)					NUMĂR CARCASE	TOTAL	
	GRĂSIMI						GREUTATE MEDIE	PREȚ MEDIU (RON / 100 kg)
	1	2	3	4	5			
E	0.0	2220.5	2220.3	0.0	0.0	10	467.9	2220.5
U	2263.2	2275.0	2232.7	2272.9	0.0	47	340.0	2263.0
R	2131.2	2157.8	2092.0	1876.7	1964.2	167	347.4	2096.4
O	1956.5	1973.1	1979.4	2029.7	1665.1	1123	286.3	1969.7
P	1854.7	1881.2	1791.5	2134.4	0.0	1448	213.3	1859.8
TOTAL	1896.5	1975.2	1996.1	2064.1	1889.7	2795	253.7	1940.4

Prețuri incluse în raportul național de prețuri pentru Comisia Europeană



**Raport prețuri de piață din România versus prețuri de piață comunitare
conform Art.7 Regulamentul de punere în aplicare (UE) 2017/1184 al Comisiei din 20 aprilie 2017**

Săptămâna: 3

din: 15/01/2024

până în: 21/01/2024

CATEGORIA	CLASA	PREȚ MEDIU			PREȚ RO /PREȚ COMUNITAR (%)
		ROMANIA		UE	
		RON / 100 kg	€ / 100 kg	€ / 100 kg	
Z	U2	1871.98	376.21	522.47	-27.99
Z	U3	0.00	0.00	521.66	
Z	R2	2163.66	434.83	504.31	-13.78
Z	R3	1903.98	382.64	510.08	-24.98
Z	O2	2175.20	437.15	445.21	-1.81
Z	O3	2708.86	544.40	451.70	20.52
Z		2216.51	445.45	483.90	-7.95
A	U2	2237.33	449.63	525.80	-14.49
A	U3	2220.75	446.30	518.17	-13.87
A	R2	2306.88	463.61	492.34	-5.84
A	R3	2273.70	456.94	498.40	-8.32
A	O2	2067.86	415.58	453.88	-8.44
A	O3	2121.11	426.28	468.77	-9.06
A		2144.56	430.99	499.33	-13.69
B	R3	2207.53	443.64	465.40	-4.68
C	U2	0.00	0.00	516.59	
C	U3	2215.00	445.15	521.87	-14.70
C	U4	2215.00	445.15	522.77	-14.85
C	R3	2263.13	454.82	511.72	-11.12
C	R4	2215.00	445.15	512.74	-13.18
C	O3	2263.44	454.88	492.94	-7.72
C	O4	2261.38	454.47	507.42	-10.44
C		2250.60	452.30	505.53	-10.53
D	R3	1824.19	366.61	473.41	-22.56
D	R4	1621.12	325.79	419.58	-22.35
D	O2	1906.53	383.15	357.29	7.24
D	O3	1927.44	387.36	387.52	-0.04
D	O4	1920.47	385.95	390.61	-1.19
D	P2	1841.97	370.18	322.99	14.61
D	P3	1786.71	359.07	374.07	-4.01
D		1884.82	378.79	367.55	3.06
E	U2	2561.94	514.87	569.07	-9.52
E	U3	2405.82	483.49	551.81	-12.38
E	U4	2428.16	487.98	488.82	-0.17
E	R2	2141.68	430.41	469.17	-8.26
E	R3	2270.18	456.24	508.47	-10.27
E	R4	2329.57	468.17	503.22	-6.97
E	O2	2032.68	408.50	406.75	0.43
E	O3	2096.54	421.34	450.15	-6.40
E	O4	2131.53	428.37	482.06	-11.14
E		2094.95	421.02	505.41	-16.70
TOATE CATEGORIILE		2041.11	410.20	452.98	-9.44

CATEGORII ȘI CLASE DE REFERINȚĂ ÎN UE27: ZR3, AR3, CR3, DO3 ȘI ER3

Prețurile medii ponderate înregistrate cu fonturi care arată ca și cum ar fi fost scrise cu mână, au fost calculate de DG AGRU luând în considerare ultimele prețuri disponibile pentru România din maximum 10 săptămâni anterioare. În aceste cazuri în săptămâna analizată nu au existat prețuri la poarta abatorului plătite furnizorilor de bovine.



CARCASE DE CARCASE DE BOVINE CU VÂRSTA DE 8 LUNI SAU MAI MULT LA INTRAREA ÎN ABATOR
CONFORM ART.7 REGULAMENTUL DE PUNERE ÎN APLICARE (UE) 2017/1184 AL COMISIEI DIN 20 APRILIE 2017

Cotații naționale (RON / 100 kg)	SĂPT 3/2024	VARIAȚIE		
		1 SĂPT	1 AN	Medie 5 ani (19 - 23)
Tineret Bovin „Z”	2,216.51	5.71%	14.26%	50.04%
Tăurași „A”	2,144.56	-6.25%	1.05%	38.41%
Vaci „D”	1,884.82	2.67%	8.18%	49.00%
Vitele „E”	2,094.95	-0.10%	8.60%	42.68%

Prețuri medii europene (€ / 100 kg)	SĂPT 3/2024				VARIAȚIE							
					1 SĂPT				1 AN			
	Z	A	D	E	Z	A	D	E	Z	A	D	E
UE27	483.90	499.33	367.55	505.41	0.40%	0.28%	0.60%	0.10%	-3.73%	-3.13%	-11.82%	-2.51%
Franța	(*)	533.57	452.83	555.02	(*)	0.49%	0.47%	-0.11%	(*)	-1.54%	-7.27%	0.89%
Germania	447.56	488.70	357.10	432.96	(*)	0.20%	2.62%	0.72%	72.72%	-7.35%	-12.11%	-10.97%
Italia	560.30	562.34	328.59	566.25	-6.49%	3.03%	0.30%	-0.19%	-0.75%	-0.08%	-5.78%	-2.44%
Țările de Jos	405.89	242.56	369.70	305.45	0.06%	-20.25%	-0.28%	2.15%	-11.06%	-34.63%	-11.16%	-20.88%
Polonia	456.77	472.20	368.79	473.29	8.58%	-0.19%	-1.04%	-0.27%	5.87%	-0.19%	-6.47%	-0.90%
România	445.45	430.99	378.79	421.02	5.64%	-6.32%	2.60%	-0.17%	13.26%	0.16%	7.23%	7.65%
Ungaria	(*)	218.69	179.23	189.28	(*)	2.32%	-2.81%	-1.15%	(*)	13.24%	-18.46%	-0.85%

(*) date nedisponibile

PREȚ MEDIU PONDERAT LA INTRAREA ÎN ABATOR - CARCASE DE TINERET BOVIN (Z)

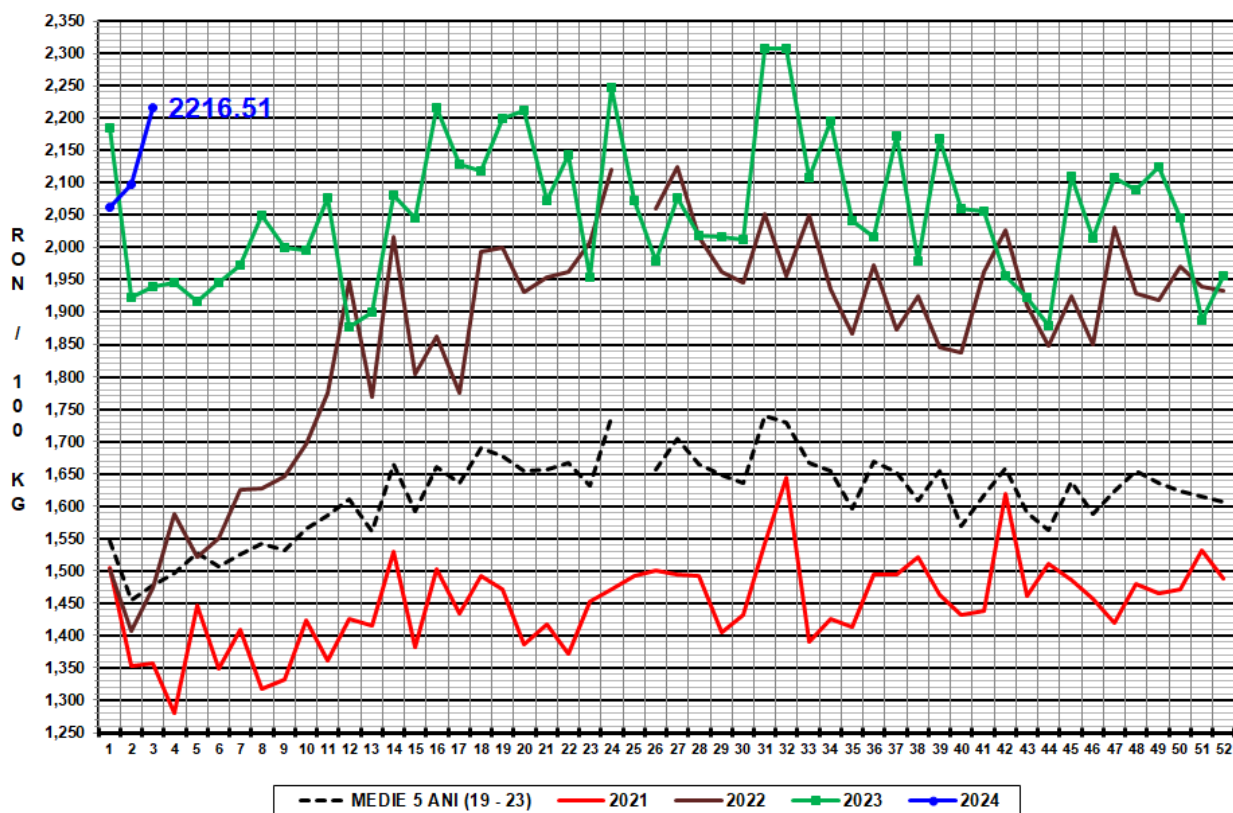

PREȚ MEDIU PONDERAT LA INTRAREA ÎN ABATOR - CARCASE DE TĂURAȘI (A)

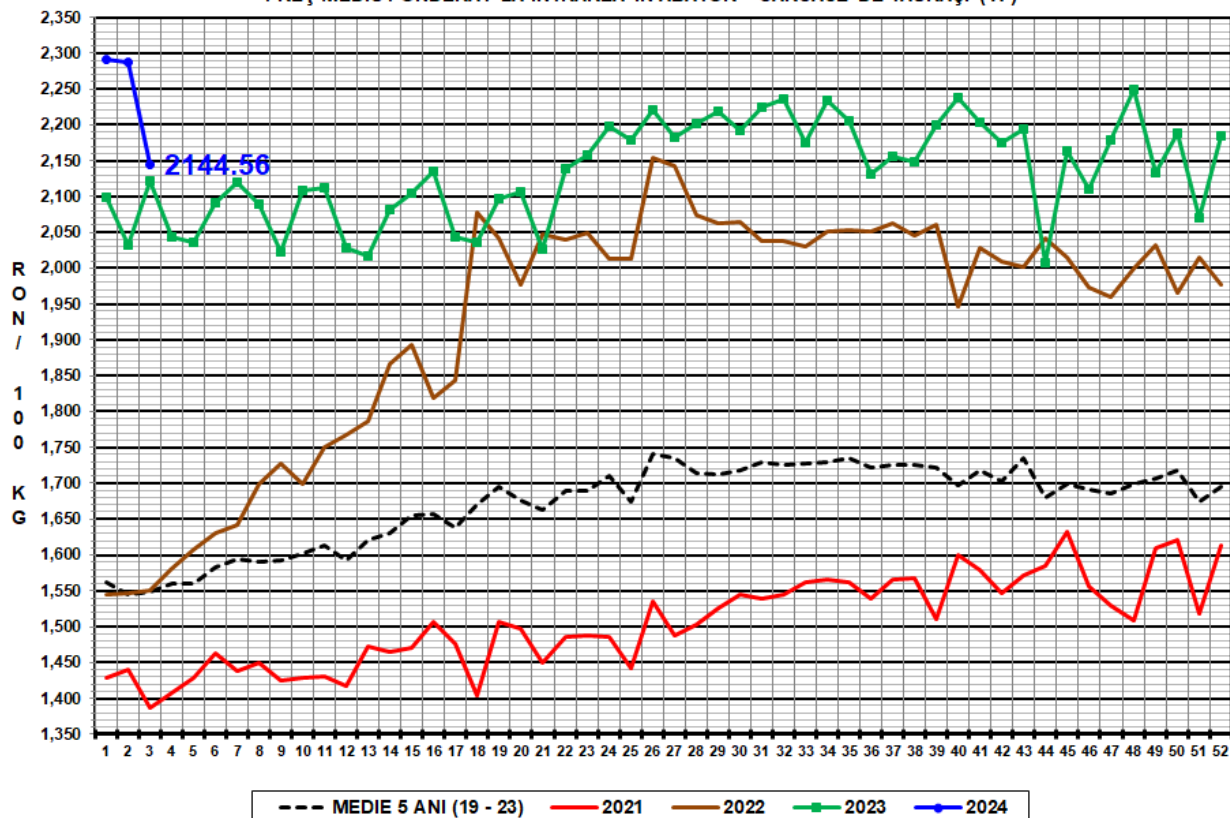

PREȚ MEDIU PONDERAT LA INTRAREA ÎN ABATOR - CARCASE DE VACI (D)

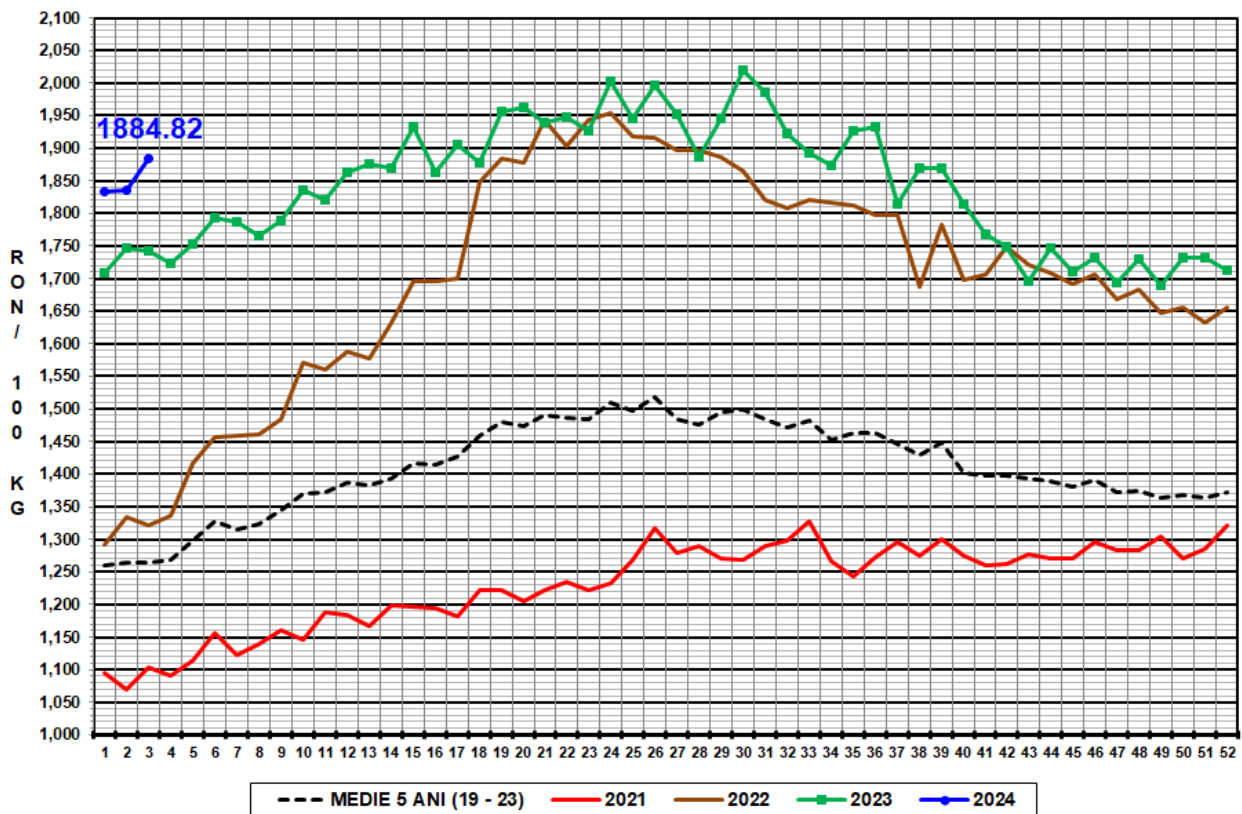

PREȚ MEDIU PONDERAT LA INTRAREA ÎN ABATOR - CARCASE DE VIȚELE (E)

