



Prețul de piață al bovinelor la intrarea în abator

Săptămâna 52 (25 – 31 decembrie 2023)

SITUAȚIA CARCASELOR DE BOVINE CLASIFICATE ÎN FUNCȚIE DE PROVENIENȚA BOVINELOR SACRIFICATE
ÎN SĂPTĂMÂNA 25 - 31 DECEMBRIE 2023

PROVENIENȚĂ BOVINE SACRIFICATE		BOVINE						PREȚ FEZABIL CATEGORIILE:				
		CU VÂRSTA:				TOTAL		A, B, C, D, E, Z				
		DE 8 LUNI SAU MAI MULT (A, B, C, D, E, Z)		MAI MICĂ DE 8 LUNI (V)				TOATE CLASELE		CLASELE CONFORM ART 7, REG (UE) 2017/1184		
		NUMĂR	%	NUMĂR	%	NUMĂR	%	NUMĂR	%	NUMĂR	%	
CUMPĂRATE		859	49.7	58	3.4	917	53.1	802	46.4	325	18.8	
CRESCUTE	DE ABATOR ÎN FERMA PROPRIE	146	8.4	12	0.7	158	9.1	130	7.5	37	2.1	
	ÎN NUMELE ABATORULUI	10	1	0	0	10	1	10	1	10	1	
PRESTĂRI SERVICII	PRODUCĂTORI	43	2.5	13	0.8	56	3.2	40	2.3	27	1.6	
	COMERCIANȚI, ȘI SAU MIJLOCITORI CARE TRIMIT ANUAL ÎN VEDEREA SACRIFICĂRII	<10,000 BOVINE	50	2.9	3	0.2	53	3.1	46	2.7	17	1.0
		≥10,000 BOVINE	490	28.4	44	2.5	534	30.9	473	27.4	90	5.2
TOTAL		1,598	92.5	130	7.5	1,728	100.0	1,501	86.9	506	29.3	

1,275 Carcase incluse în rapoartele naționale de prețuri de piață pentru carcasele de bovine cu vârsta de 8 luni sau mai mult
73.8% din total carcase clasificate

415 Carcase incluse în raportul național de prețuri de piață pentru Comisia Europeană
24.0% din total carcase clasificate

Factor general de ajustare pentru cheltuielile de transport a prețurilor raportate: 0.12 RON/kg carcasă caldă-2%

N.B. Prețurile medii ponderate săptămânale au fost calculate după cum urmează:

1. În toate cazurile de la paginile 2 și 3, precum și în cazul „per combinație categorie, clasă de conformație și grad de acoperire cu grăsime” de la pagina 4, au fost aplicate ponderi „real time”, care constau în greutatea individuală în viu, sau în carcasă ale bovinelor. Prețul mediu ponderat săptămânal (în viu sau în carcasă) este egal cu suma produselor dintre prețul individual (în viu sau în carcasă) și greutatea individuală (în viu sau în carcasă) împărțită la suma ponderilor (greutățile în viu sau în carcasă).

2. În cazul „per categorie” de la paginile 4 - 7, au fost aplicate de DG AGRI ponderi bazate pe „cifrele istorice” comunicate de statele membre privind distribuția în clasele SEUROP. Dacă pentru un anumit stat membru, prețurile pentru una sau mai multe dintre combinațiile categorie, clasă de conformație și grad de acoperire cu grăsime, lipsesc într-o săptămână, sunt luate în considerare ultimele prețuri disponibile pentru acest stat membru din maximum 10 săptămâni anterioare pentru a calcula mediile ponderate.

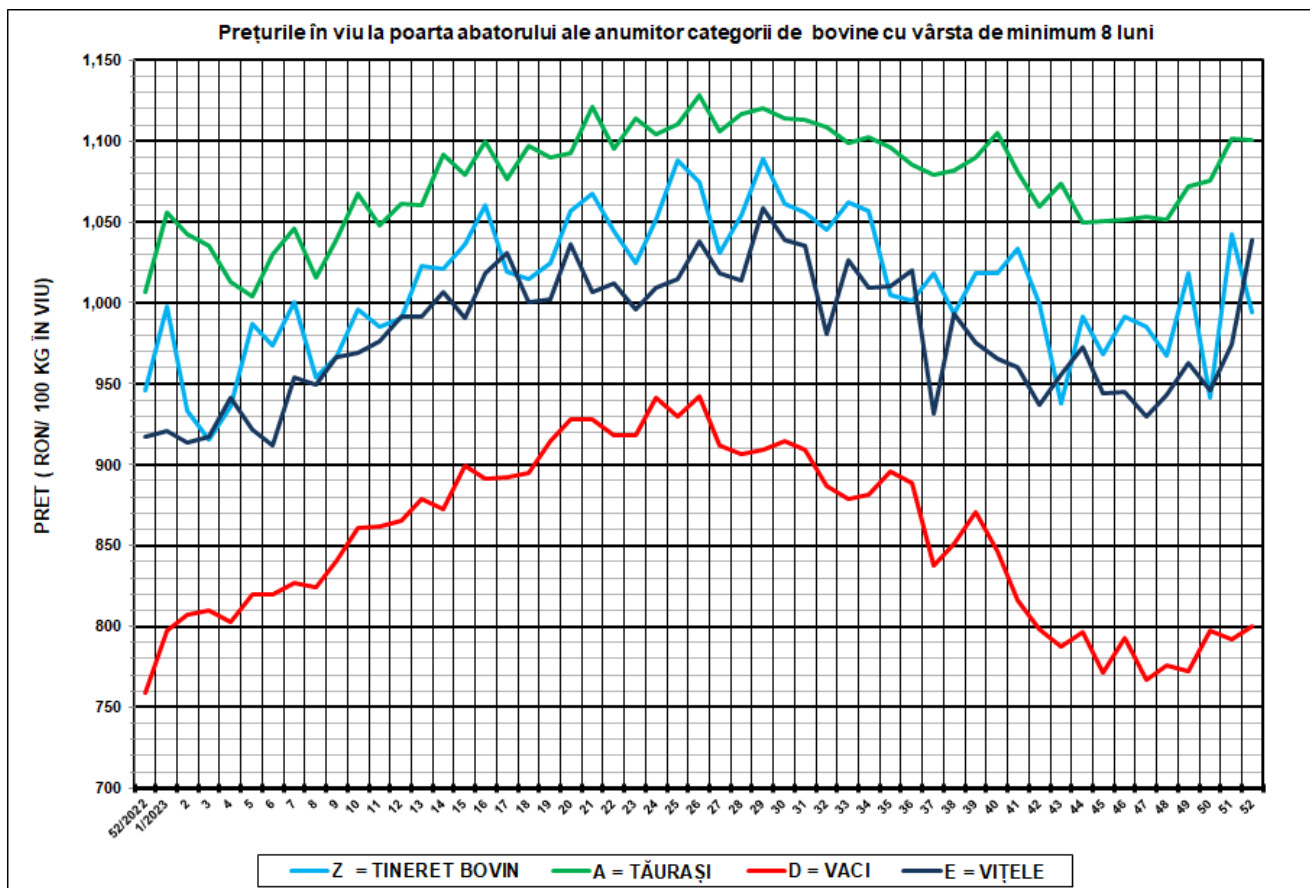

SĂPT 52 / 2023					
CATEGORIA	NUMĂR	GREUTATE VIE (KG)	PREȚ ÎN VIU (RON / 100 KG)	VARIAȚIE PREȚ	
				1 SĂPT	1 AN
Z = TINERET BOVIN	81	348.57	994.53	-4.57%	5.17%
A = TĂURAȘI	214	538.32	1,100.28	-0.15%	9.34%
D = VACI	778	544.17	800.16	1.07%	5.50%
E = VIȚELE	118	526.56	1,038.77	6.62%	13.20%



Raport național prețuri de piață carcasse de bovine cu vârsta de 8 luni sau mai mult, la intrarea în abator conform grilei UE

Săptămâna: 52

din: 25/12/2023

până în 31/12/2023

"A"- CARCASE DE MASCULI NECASTRAȚI CU VÂRSTA CUPRINSĂ ÎNȚRE 12 LUNI ȘI MAI PUȚIN DE 24 DE LUNI (TĂURAȘI)								
CONFORMAȚIE	PREȚ MEDIU (RON / 100 kg)					NUMĂR CARCASE	TOTAL	
	GRĂSIME						GREUTATE MEDIE	PREȚ MEDIU (RON / 100 kg)
	1	2	3	4	5			
E	0.0	0.0	0.0	0.0	0.0	0	0.0	0.0
U	0.0	2203.6	2213.0	0.0	0.0	7	415.0	2206.3
R	2191.7	2245.1	2161.0	0.0	0.0	21	326.6	2209.5
O	2178.6	2161.5	2239.6	0.0	0.0	99	298.1	2183.1
P	2087.0	2236.8	0.0	0.0	0.0	87	221.5	2114.5
TOTAL	2138.5	2192.8	2231.8	0.0	0.0	214	273.6	2164.8

"B"- CARCASE DE MASCULI NECASTRAȚI CU VÂRSTA DE 24 DE LUNI ȘI MAI MULT (TAURI)								
CONFORMAȚIE	PREȚ MEDIU (RON / 100 kg)					NUMĂR CARCASE	TOTAL	
	GRĂSIME						GREUTATE MEDIE	PREȚ MEDIU (RON / 100 kg)
	1	2	3	4	5			
E	0.0	0.0	0.0	0.0	0.0	0	0.0	0.0
U	0.0	2074.5	2075.0	0.0	0.0	3	586.7	2074.7
R	1926.5	1980.5	0.0	0.0	0.0	6	439.6	1962.1
O	2116.4	2087.1	2386.9	2161.0	0.0	47	316.3	2127.7
P	1982.0	0.0	0.0	0.0	0.0	28	222.2	1982.0
TOTAL	2048.4	2063.5	2278.9	2161.0	0.0	84	303.4	2071.3

"C"- CARCASE DE MASCULI CASTRAȚI CU VÂRSTA DE 12 LUNI ȘI MAI MULT (BOI)								
CONFORMAȚIE	PREȚ MEDIU (RON / 100 kg)					NUMĂR CARCASE	TOTAL	
	GRĂSIME						GREUTATE MEDIE	PREȚ MEDIU (RON / 100 kg)
	1	2	3	4	5			
E								
U								
R								
O								
P								
TOTAL								

"D"- CARCASE DE FEMELE CARE AU FĂTAT (VACI)								
CONFORMAȚIE	PREȚ MEDIU (RON / 100 kg)					NUMĂR CARCASE	TOTAL	
	GRĂSIME						GREUTATE MEDIE	PREȚ MEDIU (RON / 100 kg)
	1	2	3	4	5			
E	0.0	0.0	0.0	0.0	1914.0	1	473.1	1914.0
U	0.0	1860.0	1915.0	1991.2	1900.9	11	428.1	1926.3
R	1811.0	1883.4	1849.6	1795.3	1861.0	31	365.9	1842.4
O	1715.8	1762.5	1737.8	1788.4	1743.0	305	287.1	1743.1
P	1639.0	1545.4	1692.1	0.0	0.0	430	222.4	1623.4
TOTAL	1660.3	1698.7	1764.7	1818.6	1874.0	778	256.7	1696.2

"E"- CARCASE ALE ALTOR BOVINE FEMELE CU VÂRSTA DE 12 LUNI ȘI MAI MULT (VITELE)								
CONFORMAȚIE	PREȚ MEDIU (RON / 100 kg)					NUMĂR CARCASE	TOTAL	
	GRĂSIME						GREUTATE MEDIE	PREȚ MEDIU (RON / 100 kg)
	1	2	3	4	5			
E	0.0	0.0	0.0	0.0	0.0	0	0.0	0.0
U	0.0	0.0	2310.9	2436.2	0.0	8	333.1	2357.1
R	0.0	2022.2	2227.7	1947.0	0.0	17	342.5	2118.7
O	2193.3	2074.5	2307.6	1867.0	0.0	53	283.4	2159.1
P	1711.3	1835.9	0.0	0.0	0.0	40	195.3	1726.9
TOTAL	1933.9	2036.2	2277.0	2209.6	0.0	118	265.4	2060.7

"Z"- CARCASE DE BOVINE CU VÂRSTA CUPRINSĂ ÎNȚRE 8 LUNI ȘI MAI PUȚIN DE 12 LUNI (TINERET BOVIN)								
CONFORMAȚIE	PREȚ MEDIU (RON / 100 kg)					NUMĂR CARCASE	TOTAL	
	GRĂSIME						GREUTATE MEDIE	PREȚ MEDIU (RON / 100 kg)
	1	2	3	4	5			
E	0.0	0.0	0.0	0.0	0.0	0	0.0	0.0
U	0.0	0.0	0.0	0.0	0.0	0	0.0	0.0
R	1812.0	2095.1	0.0	0.0	0.0	6	191.1	2010.8
O	2128.8	1957.4	0.0	0.0	0.0	30	188.8	2087.7
P	1838.0	0.0	0.0	0.0	0.0	45	168.6	1838.0
TOTAL	1939.6	2008.6	0.0	0.0	0.0	81	177.8	1950.0

TOATE CATEGORIILE								
CONFORMAȚIE	PREȚ MEDIU (RON / 100 kg)					NUMĂR CARCASE	TOTAL	
	GRĂSIME						GREUTATE MEDIE	PREȚ MEDIU (RON / 100 kg)
	1	2	3	4	5			
E	0.0	0.0	0.0	0.0	1914.0	1	473.1	1914.0
U	0.0	2130.6	2145.1	2185.6	1900.9	29	415.1	2110.9
R	2103.9	2045.8	1983.2	1814.7	1861.0	81	343.3	2009.1
O	1952.9	1901.9	1905.7	1820.0	1743.0	534	285.9	1919.4
P	1738.0	1672.5	1692.1	0.0	0.0	630	216.7	1727.0
TOTAL	1822.6	1871.9	1935.9	1891.4	1874.0	1275	258.4	1854.2

Prețuri incluse în raportul național de prețuri pentru Comisia Europeană



**Raport prețuri de piață din România versus prețuri de piață comunitare
conform Art.7 Regulamentul de punere în aplicare (UE) 2017/1184 al Comisiei din 20 aprilie 2017**

Săptămâna: 52

din: 25/12/2023

până în: 31/12/2023

CATEGORIA	CLASA	PREȚ MEDIU			PREȚ RO /PREȚ COMUNITAR (%)
		ROMANIA		UE	
		RON / 100 kg	€ / 100 kg	€ / 100 kg	
Z	U2	1872.00	376.43	525.19	-28.33
Z	U3	0.00	0.00	526.60	
Z	R2	2095.06	421.28	496.78	-15.20
Z	R3	1904.00	382.86	514.37	-25.57
Z	O2	1957.43	393.60	439.49	-10.44
Z	O3	1812.00	364.36	458.78	-20.58
Z		1956.72	393.46	483.98	-18.70
A	U2	2203.56	443.10	526.24	-15.80
A	U3	2213.02	445.00	517.81	-14.06
A	R2	2245.07	451.44	494.90	-8.78
A	R3	2161.00	434.54	497.35	-12.63
A	O2	2161.54	434.65	454.46	-4.36
A	O3	2239.59	450.34	463.18	-2.77
A		2184.73	439.31	499.25	-12.01
B	R3	2491.00	500.89	464.58	7.82
C	U2	2177.00	437.76	514.65	-14.94
C	U3	0.00	0.00	514.51	
C	U4	1769.63	355.84	512.83	-30.61
C	R3	2008.99	403.97	505.44	-20.08
C	R4	2094.00	421.07	509.31	-17.33
C	O3	1926.00	387.28	485.78	-20.28
C	O4	2110.48	424.38	495.60	-14.37
C		2013.01	404.78	498.44	-18.79
D	R3	1849.57	371.91	472.65	-21.31
D	R4	1795.29	361.00	414.52	-12.91
D	O2	1762.48	354.40	354.31	0.03
D	O3	1737.80	349.44	381.39	-8.38
D	O4	1788.38	359.61	384.73	-6.53
D	P2	1545.41	310.75	314.28	-1.12
D	P3	1692.09	340.25	364.61	-6.68
D		1711.99	344.25	361.95	-4.89
E	U2	2262.00	454.85	570.92	-20.33
E	U3	2310.91	464.68	550.96	-15.66
E	U4	2436.16	489.87	480.69	1.91
E	R2	2022.19	406.63	499.56	-18.60
E	R3	2227.65	447.94	507.38	-11.72
E	R4	1947.00	391.51	497.43	-21.29
E	O2	2074.54	417.15	405.56	2.86
E	O3	2307.60	464.02	444.75	4.33
E	O4	1867.00	375.42	474.12	-20.82
E		2129.13	428.13	505.29	-15.27
TOATE CATEGORIILE		1896.24	381.30	450.61	-15.38

CATEGORII ȘI CLASE DE REFERINȚĂ ÎN UE27: ZR3, AR3, CR3, DO3 ȘI ER3

Prețurile medii ponderate înregistrate cu fonturi care arată ca și cum ar fi fost scrise cu mână, au fost calculate de DG AGRU luând în considerare ultimele prețuri disponibile pentru România din maximum 10 săptămâni anterioare. În aceste cazuri în săptămâna analizată nu au existat prețuri la poarta abatorului plătite furnizorilor de bovine.



CARCASE DE CARCASE DE BOVINE CU VÂRSTA DE 8 LUNI SAU MAI MULT LA INTRAREA ÎN ABATOR
CONFORM ART.7 REGULAMENTUL DE PUNERE ÎN APLICARE (UE) 2017/1184 AL COMISIEI DIN 20 APRILIE 2017

Cotații naționale (RON / 100 kg)	SĂPT 52/2023	VARIAȚIE		
		1 SĂPT	1 AN	Medie 5 ani (18 - 22)
Tineret Bovin „Z”	1,956.72	3.67%	1.24%	34.13%
Tăurași „A”	2,184.73	5.57%	10.50%	43.87%
Vaci „D”	1,711.99	-1.15%	3.39%	38.13%
Vițele „E”	2,129.13	6.12%	6.37%	46.15%

Prețuri medii europene (€ / 100 kg)	SĂPT 52/2023				VARIAȚIE							
					1 SĂPT				1 AN			
	Z	A	D	E	Z	A	D	E	Z	A	D	E
UE27	483.98	499.25	361.95	505.29	0.26%	0.42%	0.45%	0.28%	-4.56%	-3.93%	-12.82%	-2.78%
Franța	(*)	527.91	444.13	553.08	(*)	0.29%	0.51%	-0.07%	(*)	-2.09%	-8.70%	0.59%
Germania	(*)	489.15	345.03	428.60	(*)	0.36%	0.16%	0.38%	(*)	-8.40%	-12.20%	-11.24%
Italia	576.68	556.73	318.07	583.32	0.00%	0.00%	0.00%	0.00%	8.73%	0.42%	-8.86%	1.91%
Țările de Jos	408.99	324.54	366.94	275.03	0.00%	0.00%	0.00%	0.00%	-8.50%	-36.70%	-14.90%	-31.97%
Polonia	443.29	467.36	372.91	475.11	-0.05%	-0.05%	-0.05%	-0.05%	0.68%	-3.23%	-6.17%	-2.12%
România	393.46	439.31	344.25	428.13	3.61%	5.52%	-1.20%	6.06%	0.42%	9.61%	2.56%	5.51%
Ungaria	(*)	218.90	172.84	182.22	(*)	0.24%	0.24%	0.24%	(*)	2.90%	-11.54%	3.87%

(*) date nedisponibile



PREȚ MEDIU PONDERAT LA INTRAREA ÎN ABATOR - CARCASE DE TINERET BOVIN (Z)

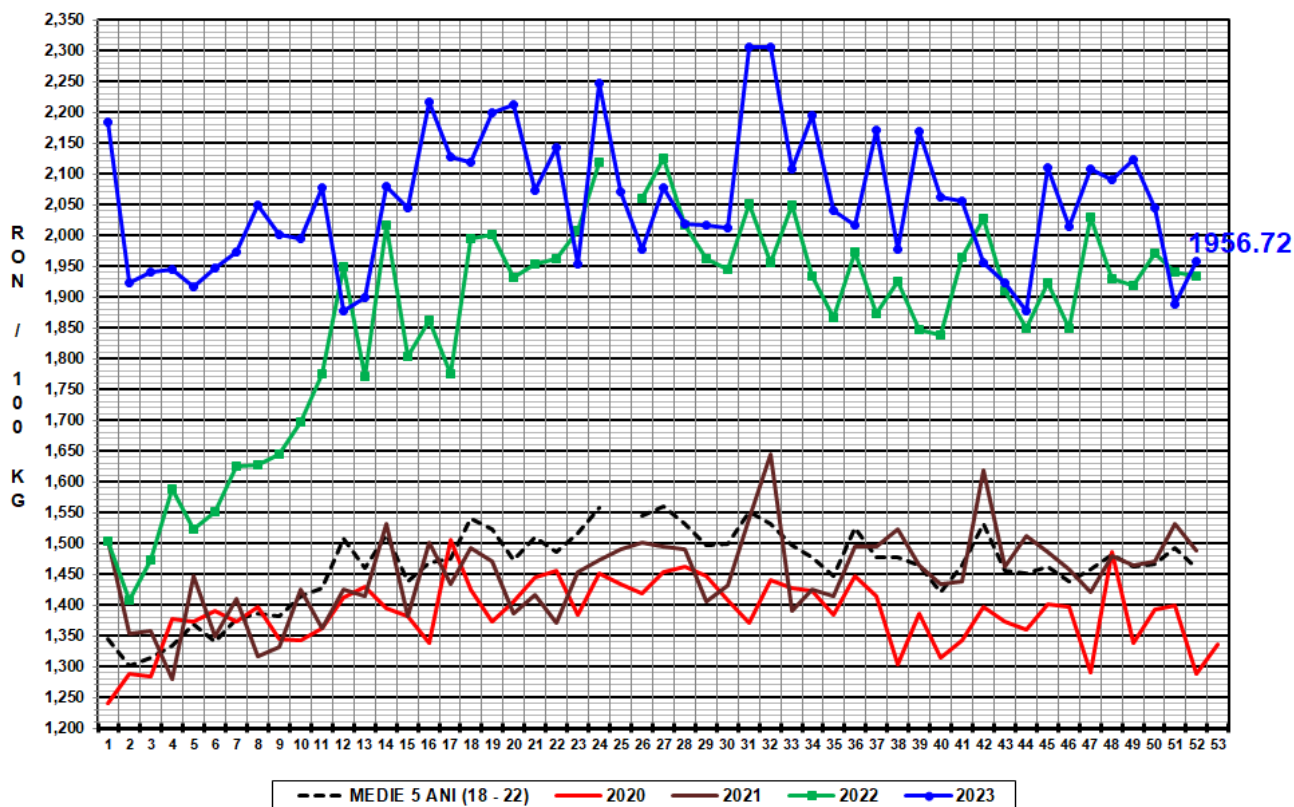

PREȚ MEDIU PONDERAT LA INTRAREA ÎN ABATOR - CARCASE DE TĂURAȘI (A)

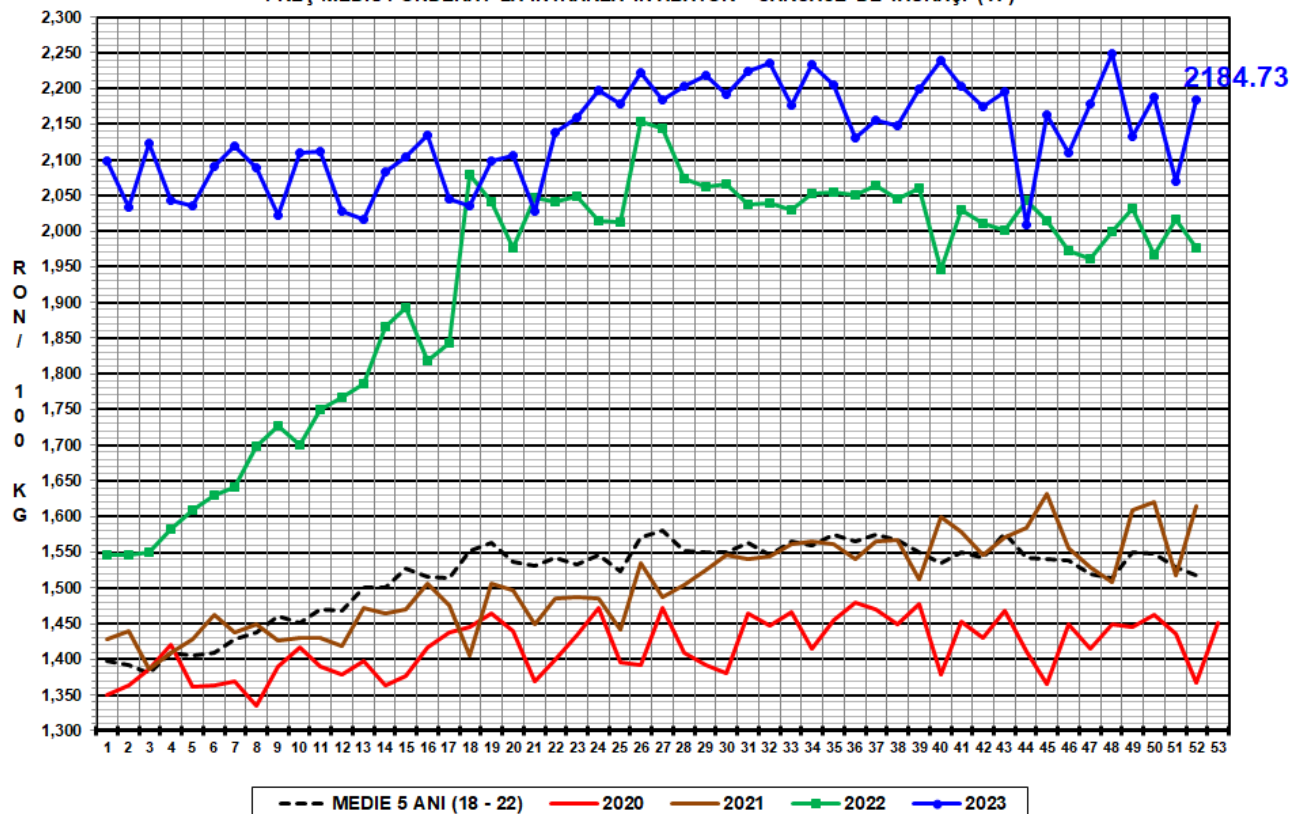



PREȚ MEDIU PONDERAT LA INTRAREA ÎN ABATOR - CARCASE DE VACI (D)

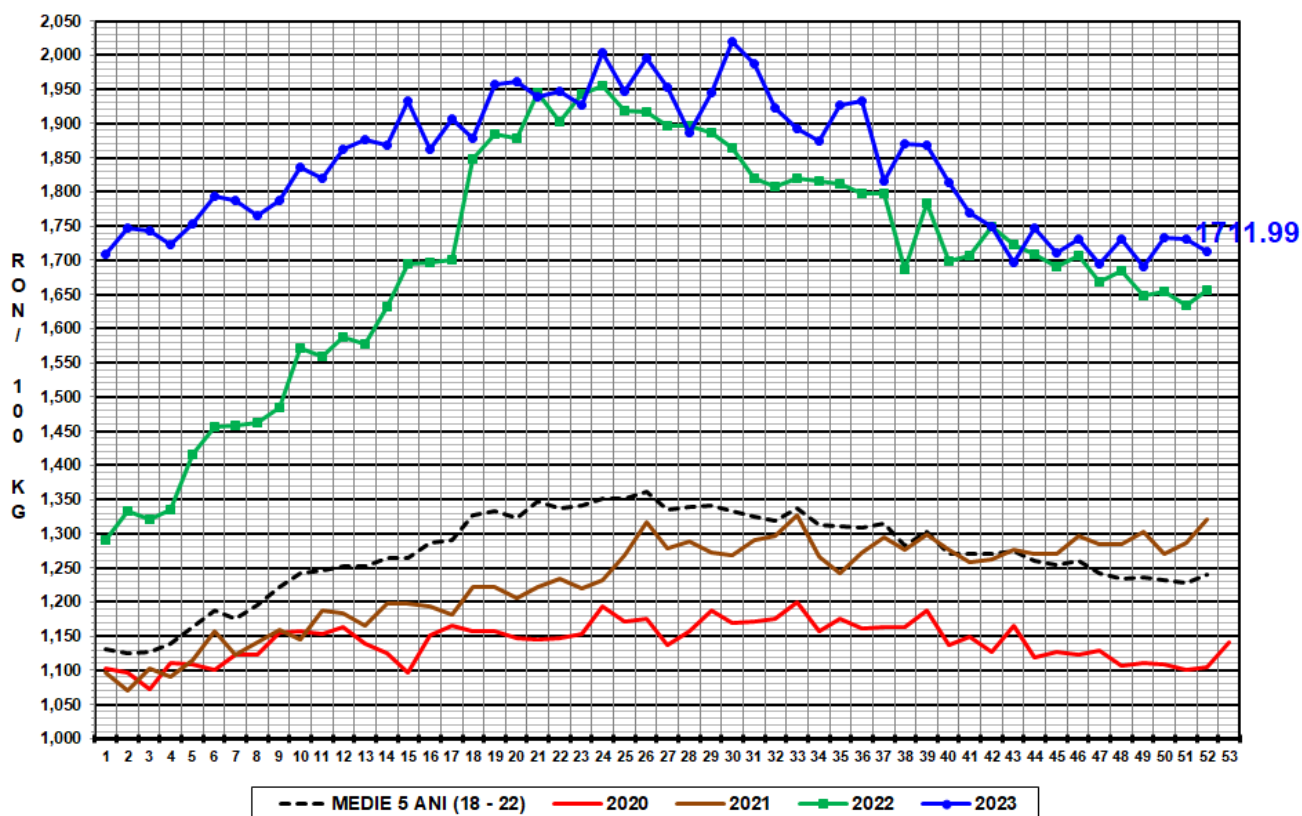

PREȚ MEDIU PONDERAT LA INTRAREA ÎN ABATOR - CARCASE DE VIȚELE (E)

