

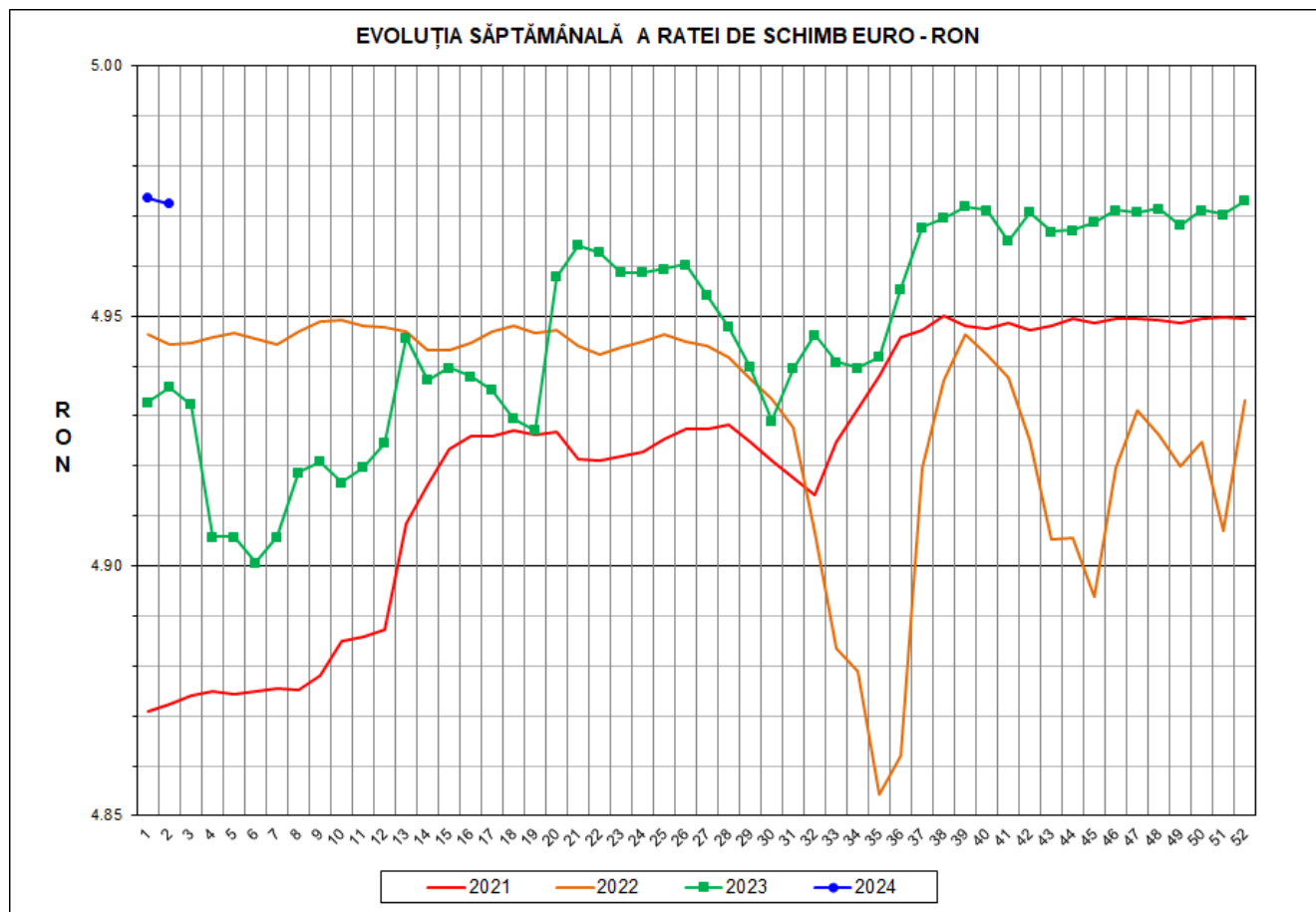

Prețul de piață al porcilor la intrarea în abator

Săptămâna 2 (8 – 14 ianuarie 2024)



RATA DE SCHIMB EURO - RON			
SĂPT 2/2024	VARIAȚIE		
	1 SĂPT	4 SĂPT	1 AN
1€ = 4.9725 RON	-0.02%	0.02%	0.74%



**SITUAȚIA CARCASELOR DE PORCINE CLASIFICATE
ÎN FUNCȚIE DE PROVENIENȚA PORCILOR SACRIFICAȚI
IN SĂPTĂMÂNA 8 - 14 IANUARIE 2024**

		NUMĂR CARCASE	% DIN TOTAL
PROVENIENȚĂ PORCI SACRIFICAȚI	TRANZACȚII COMERCIALE ÎNTRE ABATOARE ȘI FURNIZORI	26,709	59.99
	FERME PROPRII ALE ABATOARELOR	13,952	31.34
	CRESCUȚI ÎN NUMELE ABATOARELOR	614	1.38
	PRESTĂRI SERVICII	3,249	7.30
TOTAL CARCASE CLASIFICATE CU GREUTATEA CALDĂ 50 - 120 KG		44,524	100.00
DIN CARE DIN COMERȚ INTRACOMUNITAR		5,455	12.25

Situația porcilor proveniți din tranzacții comerciale
între abatoare și furnizori care fac obiectul raportării prețurilor
în săptămâna 8 - 14 ianuarie 2024

Tip preț la intrarea în abator		Carcase cu greutatea caldă 60 - 120 kg			
		SEUROP		d.c. S+E	
		nr	% din total carcase clasificate	nr	% din total carcase clasificate
În funcție de % carne macră corespunzător claselor de calitate (S, E, U, R, O, P)	în carcasă	0	0.0%	0	0.0%
	în viu	0	0.0%	0	0.0%
Forfetar în viu		26,597	59.7%	25,459	57.2%
Total		26,597	59.7%	25,459	57.2%

Carcase incluse în raportul național de prețuri pentru DG AGRI



Prețul de piață al porcilor în săptămâna 8 - 14 ianuarie 2024

Clasa	% carne macră	Număr porci	% din total porci	Procent mediu carne macră	Greutate medie (kg)		Preț mediu (RON / 100 kg)	
					vie	carcasă caldă - 2%	viu	carcasă caldă - 2%
S	≥ 60	16,596	62.40	62.5	110.6	84.7	970.00	1267.26
E	≥ 55 - < 60	8,863	33.32	58.2	114.4	87.7	943.83	1230.60
U	≥ 50 - < 55	1,063	4.00	53.3	118.2	91.3	924.58	1197.18
ROP	< 50	75	0.28	46.1	115.6	89.4	901.21	1164.84
TOTAL		26,597	100.00	60.6	112.2	86.0	958.99	1251.52

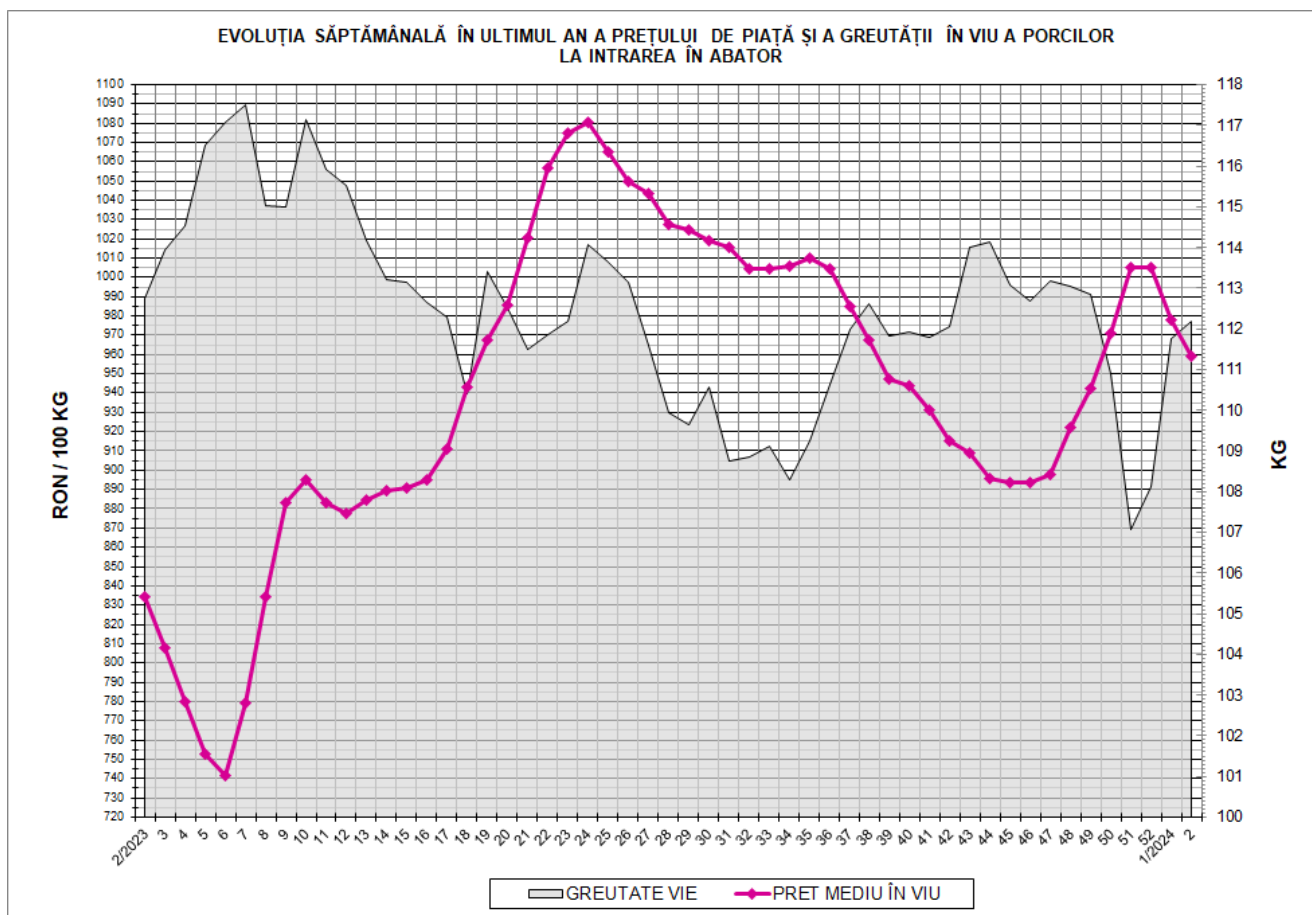

EVOLUȚIA SĂPTĂMÂNALĂ A PREȚULUI DE PIAȚĂ ÎN VIU AL PORCILOR ÎN ROMÂNIA (1)

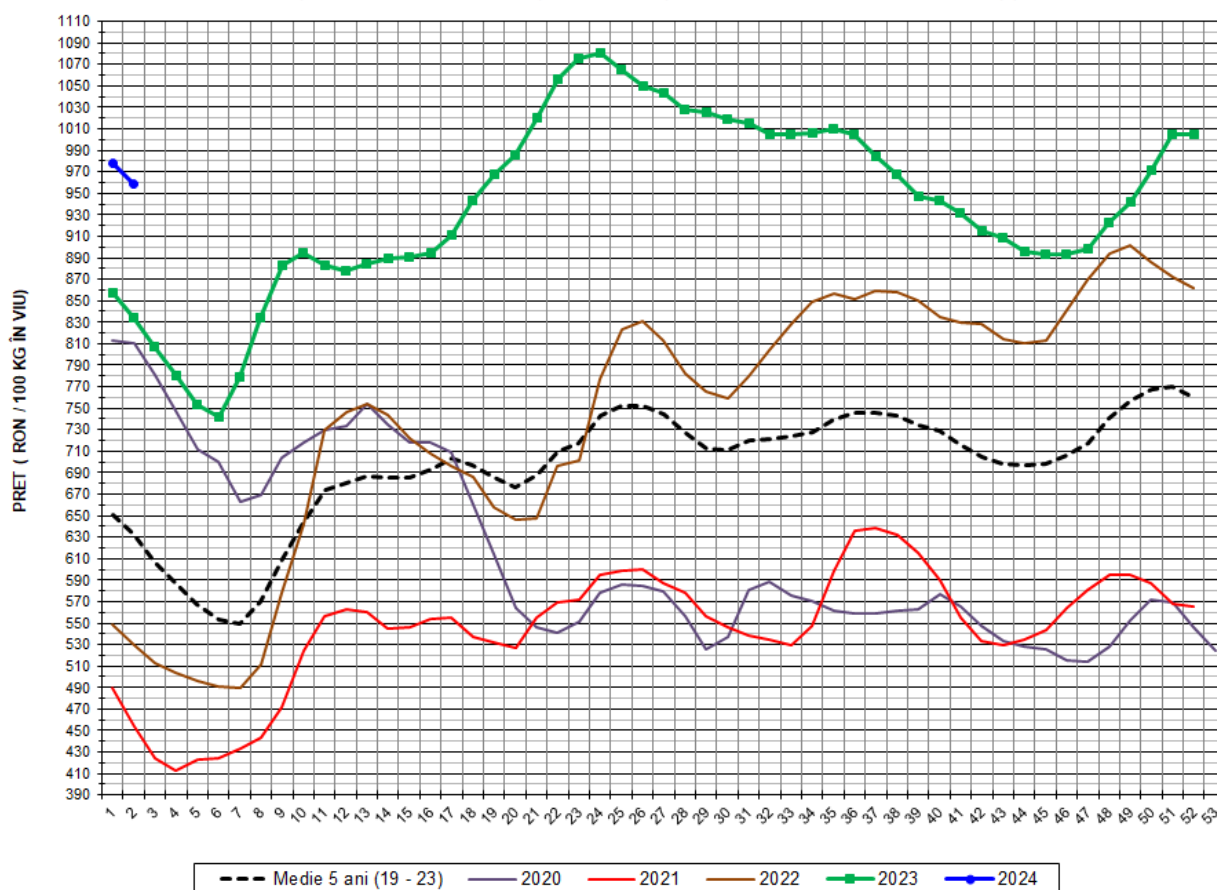

PREȚ ÎN VIU				
SĂPT 2/2024	VARIAȚIE			
	1 SĂPT	4 SĂPT	1 AN	MEDIE 5 ANI (2019 - 2023)
958.99 RON	-1.96%	-1.24%	14.96%	51.62%



EVOLUȚIA SĂPTĂMÂNALĂ A PREȚULUI DE PIAȚĂ ÎN VIU AL PORCILOR ÎN ROMÂNIA (2)

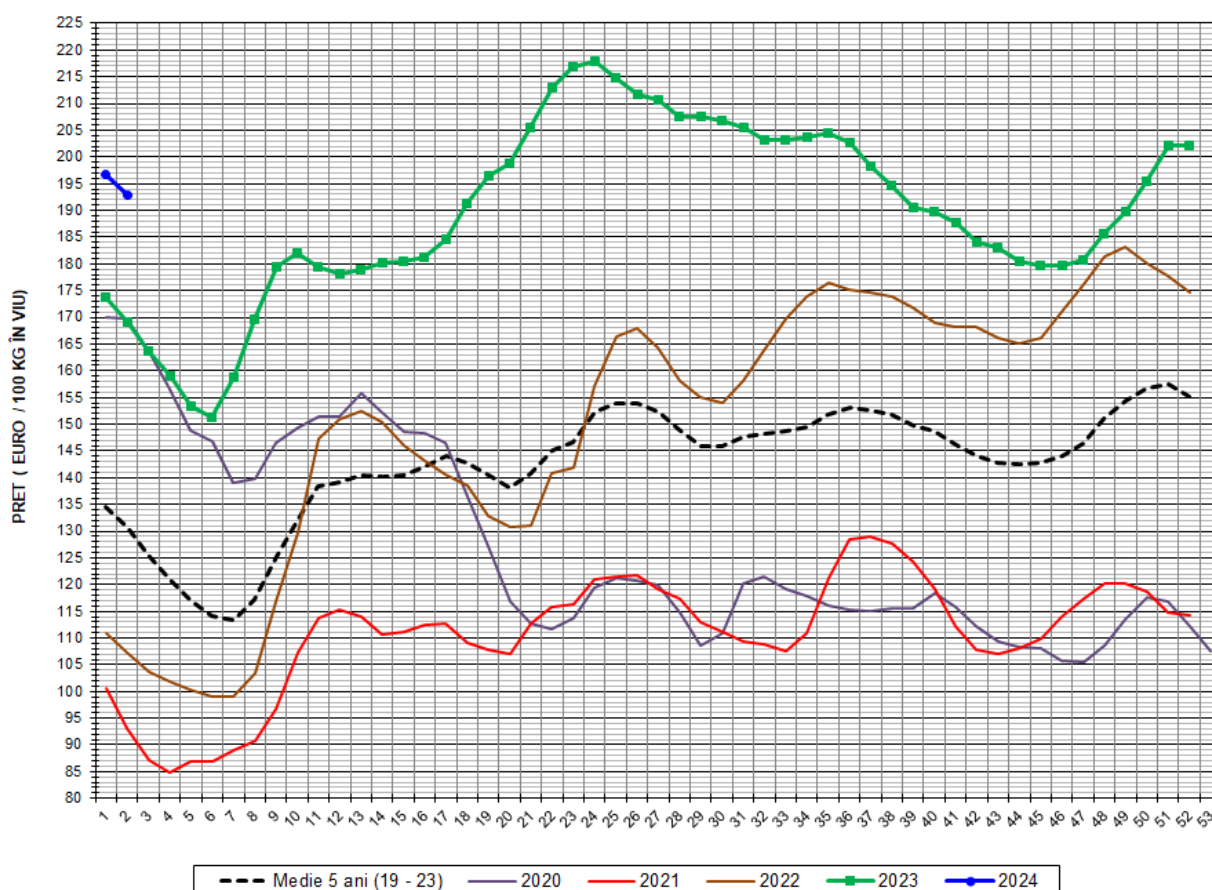

PREȚ ÎN VIU				
SĂPT 2/2024	VARIAȚIE			
	1 SĂPT	4 SĂPT	1 AN	MEDIE 5 ANI (2019-2023)
192.86 €	-1.94%	-1.26%	14.11%	47.62%



PREȚUL PORCILOR CORESPUNZĂTOR PROCENTULUI DE CARNE MACRĂ
ÎN SĂPTĂMÂNA 8 - 14 IANUARIE 2024

% CARNE MACRĂ		NUMĂR PORCI	% CUMULATIV DIN TOTAL PORCI	GREUTATE (KG)		PREȚ MEDIU (RON/ 100 KG)	
VALORI DE ÎNCADRARE	MEDIE			VIE	CARCASA CALDĂ - 2%	VIU	CARCASA CALDĂ - 2%
≥64	65.2	3,113	11.70	111.16	85.50	979.42	1273.33
63	63.4	2,592	21.45	109.95	84.63	973.23	1264.41
62	62.4	3,443	34.39	109.68	84.16	971.38	1265.97
61	61.5	3,821	48.76	111.13	84.47	968.60	1274.37
60	60.5	3,627	62.40	110.98	84.68	959.78	1257.79
59	59.5	3,360	75.03	112.77	86.29	952.75	1245.11
58	58.5	2,245	83.47	114.40	87.56	947.32	1237.75
57	57.5	1,594	89.46	115.75	89.06	938.77	1220.07
56	56.5	1,011	93.27	115.97	89.31	929.02	1206.38
55	55.5	653	95.72	116.44	89.71	922.68	1197.59
54	54.4	418	97.29	118.10	91.04	927.20	1202.80
53	53.5	283	98.36	118.51	91.50	927.69	1201.52
52	52.5	173	99.01	118.09	91.23	918.16	1188.50
51	51.5	125	99.48	118.11	91.48	925.00	1194.22
≤50	48.1	139	100.00	116.91	90.65	905.38	1167.62
MEDIE	60.6	26,597	100.00	112.18	85.96	958.99	1251.52

Interval optim % carne macră

EVOLUȚIA SĂPTĂMÂNĂLĂ A PREȚULUI DE PIAȚĂ AL CARCASELOR - CLASELE "S" & "E" ÎN ROMÂNIA (1)

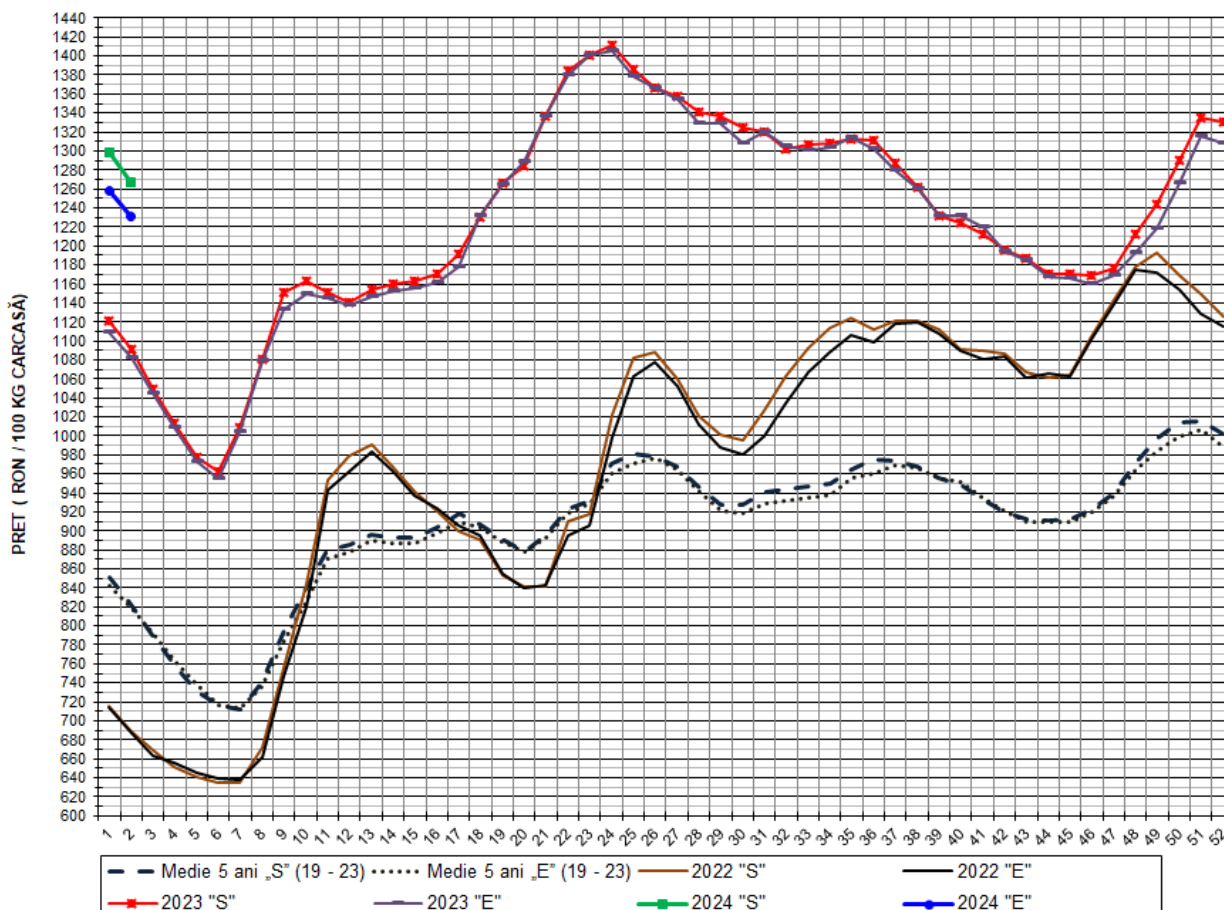

**PREȚ NAȚIONAL CARCASE
CALITATEA STANDARD - CLASELE "S" & "E"**

CLASA	PREȚ SĂPT 2/2024	VARIAȚIE			
		1 SĂPT	4 SĂPT	1 AN	MEDIE 5 ANI (2019-2023)
S	1,267.26 RON	-2.36%	-1.83%	16.21%	53.93%
E	1,230.60 RON	-2.19%	-2.85%	13.72%	50.13%

EVOLUȚIA SĂPTĂMÂNALĂ A PREȚULUI DE PIAȚĂ AL CARCASELOR - CLASELE "S" & "E" ÎN ROMÂNIA (2)

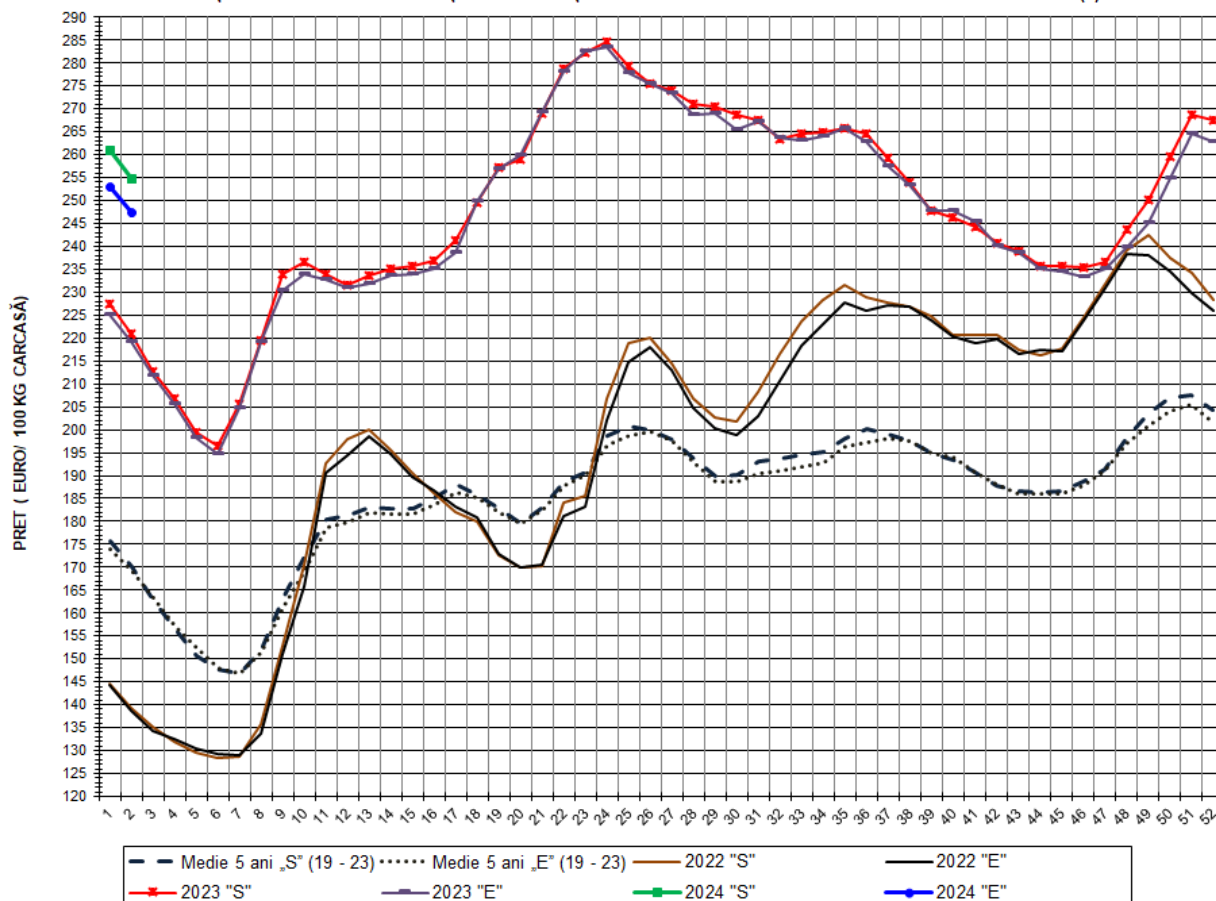

PREȚ NAȚIONAL CARCASE					
CALITATEA STANDARD - CLASELE "S"&"E"					
CLASA	PREȚ SAPT 2/2024	VARIAȚIE			
		1 SĂPT	4 SĂPT	1 AN	MEDIE 5 ANI (2019-2023)
S	254.85 €	-2.34%	-1.85%	15.35%	49.86%
E	247.48 €	-2.17%	-2.87%	12.88%	46.17%



% PREȚ DE PIAȚĂ ÎN ROMÂNIA ȘI ÎN UE27 vs PRAGUL (PREȚUL) DE REFERINȚĂ UE27

SAPTAMANA	PREȚ (EUR)					% PREȚ vs PRAGUL (PREȚUL) DE REFERINȚĂ UE27 (*)				
	ROMÂNIA			UE27		ROMÂNIA			UE27	
	"S"	"E"	"S" + "E"	"S"	"E"	"S"	"E"	"S" + "E"	"S"	"E"
28/2023	271.01	268.67	270.23	251.08	250.51	179.55%	178.00%	179.03%	166.34%	165.97%
29	270.43	268.94	269.96	251.51	249.46	179.16%	178.18%	178.85%	166.63%	165.27%
30	268.83	265.44	267.66	251.29	248.85	178.11%	175.86%	177.33%	166.48%	164.87%
31	267.41	267.23	267.35	249.22	246.21	177.17%	177.04%	177.13%	165.11%	163.12%
32	263.38	263.83	263.52	245.32	241.47	174.49%	174.79%	174.59%	162.53%	159.98%
33	264.51	263.15	264.05	241.26	236.86	175.24%	174.34%	174.94%	159.84%	156.93%
34	264.92	263.88	264.58	236.66	232.70	175.52%	174.82%	175.29%	156.79%	154.17%
35	265.67	265.89	265.74	235.44	231.11	176.01%	176.16%	176.06%	155.98%	153.11%
36	264.47	262.74	263.90	232.73	229.24	175.22%	174.07%	174.84%	154.19%	151.88%
37	259.21	257.56	258.62	231.53	228.73	171.73%	170.64%	171.34%	153.39%	151.54%
38	253.87	253.45	253.73	229.64	227.92	168.19%	167.92%	168.10%	152.14%	151.00%
39	247.77	247.69	247.75	227.51	225.86	164.16%	164.10%	164.14%	150.73%	149.64%
40	246.35	247.71	246.80	224.56	223.80	163.21%	164.11%	163.51%	148.80%	148.28%
41	244.31	245.56	244.76	221.07	219.67	161.86%	162.69%	162.16%	146.46%	145.53%
42	240.74	240.20	240.54	216.72	215.30	159.49%	159.13%	159.36%	143.58%	142.64%
43	238.98	238.55	238.82	214.76	213.37	158.33%	158.04%	158.22%	142.28%	141.36%
44	235.62	235.10	235.42	212.98	212.07	156.10%	155.76%	155.97%	141.10%	140.50%
45	235.63	234.64	235.26	212.09	212.06	156.11%	155.45%	155.87%	140.52%	140.49%
46	235.27	233.37	234.59	210.99	211.78	155.87%	154.61%	155.42%	139.78%	140.31%
47	236.53	235.11	236.01	211.62	212.54	156.71%	155.76%	156.36%	140.20%	140.81%
48	243.74	239.89	242.34	212.03	212.85	161.48%	158.93%	160.55%	140.47%	141.02%
49	250.27	245.26	248.50	211.86	212.80	165.81%	162.49%	164.64%	140.36%	140.98%
50	259.67	254.79	257.83	211.96	211.84	172.04%	168.80%	170.82%	140.43%	140.34%
51	268.65	264.62	267.21	212.03	211.79	177.99%	175.32%	177.03%	140.47%	140.32%
52	267.67	262.96	266.08	211.60	210.95	177.34%	174.22%	176.28%	140.19%	139.76%
1/2024	260.96	252.98	257.99	210.57	209.52	172.89%	167.60%	170.92%	139.51%	138.81%
2	254.85	247.48	252.23	209.84	208.18	168.85%	163.96%	167.11%	139.03%	137.93%

(*) 150.939 EUR conform Art. 7 [1] al Reg. [UE] nr. 1308/2013

EVOLUȚIA SĂPTĂMĂNALĂ A PREȚULUI CLASA "E" ÎN UE27 ȘI ÎN CÂTEVA STATE MEMBRE

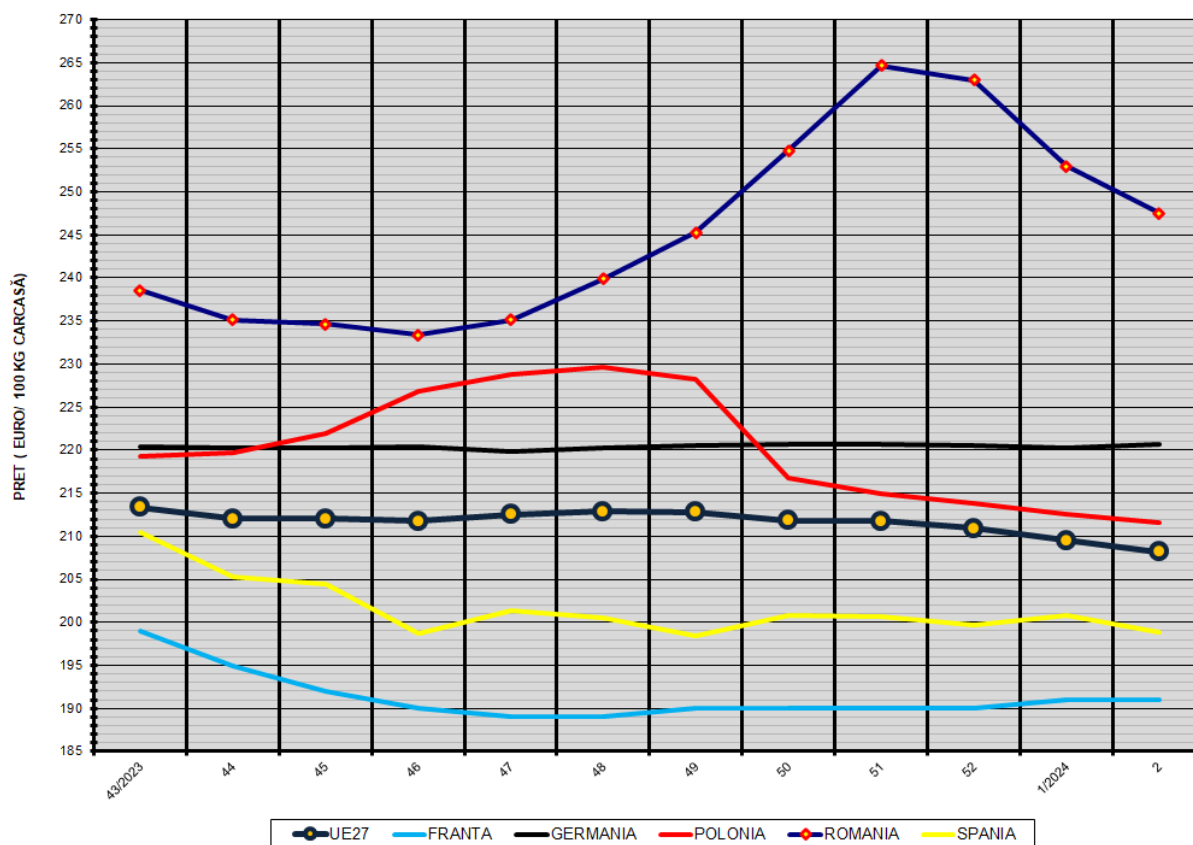

COMPARAȚII DE PREȚURI

COMPARAȚII DE PREȚURI											
SĂPT 2/2024 =	UE27	FR	DE	PL	RO	ES	RO vs UE27	RO vs FR	RO vs DE	RO vs PL	RO vs ES
	208.18 €	191.00 €	220.67 €	211.63 €	247.48 €	198.82 €	39.30 € 18.9%	56.48 € 29.6%	26.81 € 12.1%	35.85 € 16.9%	48.66 € 24.5%

