



Prețul de piață al bovinelor la intrarea în abator

Săptămâna 51 (18 – 24 decembrie 2023)

SITUAȚIA CARCASELOR DE BOVINE CLASIFICATE ÎN FUNCȚIE DE PROVENIENȚA BOVINELOR SACRIFICATE
ÎN SĂPTĂMÂNA 18 - 24 DECEMBRIE 2023

PROVENIENȚĂ BOVINE SACRIFICATE		BOVINE						PREȚ FEZABIL CATEGORIILE:				
		CU VÂRSTA:				TOTAL		A, B, C, D, E, Z				
		DE 8 LUNI SAU MAI MULT (A, B, C, D, E, Z)		MAI MICĂ DE 8 LUNI (V)				TOATE CLASELE		CLASELE CONFORM ART 7, REG (UE) 2017/1184		
		NUMĂR	%	NUMĂR	%	NUMĂR	%	NUMĂR	%	NUMĂR	%	
CUMPĂRATE		1,579	43.8	74	2.1	1,653	45.9	1,496	41.5	652	18.1	
CRESCUTE	DE ABATOR ÎN FERMA PROPRIE	228	6.3	6	0.2	234	6.5	214	5.9	91	2.5	
	ÎN NUMELE ABATORULUI	30	1	0	0	30	1	30	1	15	0	
PREȘĂRI SERVICII	PRODUCĂTORI	164	4.6	0	0.0	164	4.6	156	4.3	98	2.7	
	COMERCIANȚI, ȘI/SAU MIJLOCITORI CARE TRIMIT ANUAL ÎN VEDEREA SACRIFICĂRII	<10,000 BOVINE	123	3.4	0	0.0	123	3.4	121	3.4	61	1.7
	≥10,000 BOVINE	1,312	36.4	85	2.4	1,397	38.8	1,298	36.0	208	5.8	
TOTAL		3,436	95.4	165	4.6	3,601	100.0	3,315	92.1	1,125	31.2	

2,794 Carcase incluse în rapoartele naționale de prețuri de piață pentru carcasele de bovine cu vârsta de 8 luni sau mai mult
77.5% din total carcase clasificate

860 Carcase incluse în raportul național de prețuri de piață pentru Comisia Europeană
23.9% din total carcase clasificate

Factor general de ajustare pentru cheltuielile de transport a prețurilor raportate: 0.12 RON/kg carcasă caldă-2%

N.B. Prețurile medii ponderate săptămânale au fost calculate după cum urmează:

1. În toate cazurile de la paginile 2 și 3, precum și în cazul „per combinație categorie, clasă de conformație și grad de acoperire cu grăsime” de la pagina 4, au fost aplicate ponderi „real time”, care constau în greutatea individuale în viu, sau în carcasă ale bovinelor. Prețul mediu ponderat săptămânal (în viu sau în carcasă) este egal cu suma produselor dintre prețul individual (în viu sau în carcasă) și greutatea individuală (în viu sau în carcasă) împărțită la suma ponderilor (greutățile în viu sau în carcasă).

2. În cazul „per categorie” de la paginile 4 - 7, au fost aplicate de DG AGRI ponderi bazate pe „cifrele istorice” comunicate de statele membre privind distribuția în clasele SEUROP. Dacă pentru un anumit stat membru, prețurile pentru una sau mai multe dintre combinațiile categorie, clasă de conformație și grad de acoperire cu grăsime, lipsesc într-o săptămână, sunt luate în considerare ultimele prețuri disponibile pentru acest stat membru din maximum 10 săptămâni anterioare pentru a calcula mediile ponderate.

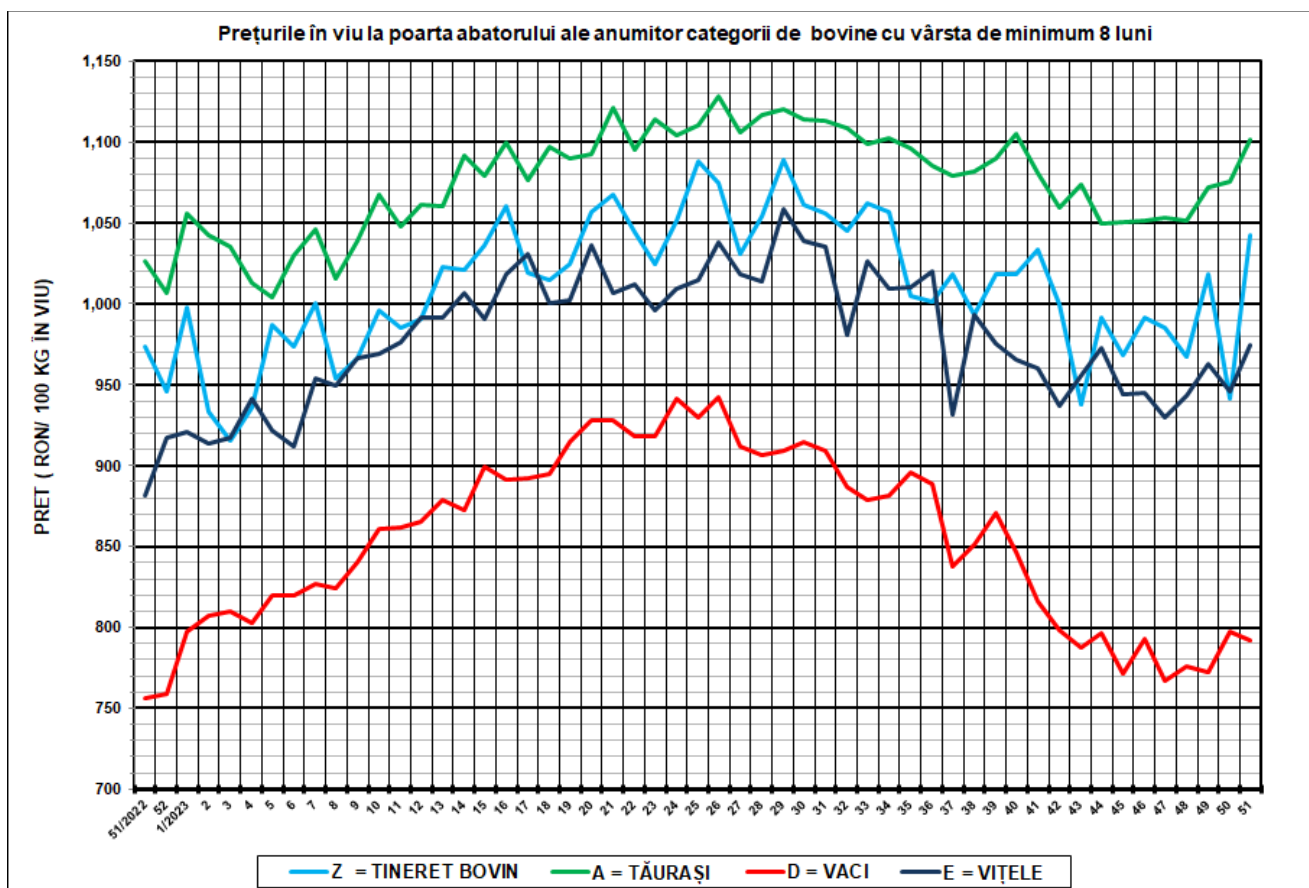

SĂPT 51 / 2023					
CATEGORIA	NUMĂR	GREUTATE VIE (KG)	PREȚ ÎN VIU (RON / 100 KG)	VARIAȚIE PREȚ	
				1 SĂPT	1 AN
Z = TINERET BOVIN	167	361.58	1,042.17	10.68%	7.01%
A = TĂURAȘI	448	501.07	1,101.89	2.42%	7.36%
D = VACI	1,774	525.62	791.70	-0.76%	4.71%
E = VIȚELE	269	461.80	974.28	3.03%	10.48%



Raport național prețuri de piață carcase de bovine cu vârsta de 8 luni sau mai mult, la intrarea în abator conform grilei UE

Săptămâna: 51

din: 18/12/2023

până în 24/12/2023

"A"- CARCASE DE MASCULI NECASTRAȚI CU VÂRSTA CUPRINSĂ ÎNȚRE 12 LUNI ȘI MAI PUȚIN DE 24 DE LUNI (TĂURAȘI)									
CONFORMAȚIE	PREȚ MEDIU (RON / 100 kg)					NUMĂR CARCASE	TOTAL		
	GRĂSIME						GREUTATE MEDIE	PREȚ MEDIU (RON / 100 kg)	
	1	2	3	4	5				
E	0.0	0.0	0.0	0.0	0.0	0	0.0	0.0	
U	2362.2	2366.1	2283.8	0.0	0.0	13	352.5	2325.9	
R	2261.7	2213.8	1874.3	0.0	0.0	71	343.4	2217.3	
O	2114.7	2057.2	2068.3	0.0	0.0	168	281.9	2093.4	
P	2100.1	2210.4	2005.4	0.0	0.0	196	201.6	2113.3	
TOTAL	2139.5	2147.5	2077.2	0.0	0.0	448	258.5	2135.5	

"B"- CARCASE DE MASCULI NECASTRAȚI CU VÂRSTA DE 24 DE LUNI ȘI MAI MULT (TAURI)									
CONFORMAȚIE	PREȚ MEDIU (RON / 100 kg)					NUMĂR CARCASE	TOTAL		
	GRĂSIME						GREUTATE MEDIE	PREȚ MEDIU (RON / 100 kg)	
	1	2	3	4	5				
E	0.0	2166.4	0.0	0.0	0.0	2	539.8	2166.4	
U	2234.9	0.0	0.0	0.0	0.0	5	456.9	2234.9	
R	2207.2	2189.3	0.0	0.0	0.0	39	383.6	2199.7	
O	2069.4	2056.8	1772.5	1226.0	0.0	39	321.2	1938.4	
P	1949.1	1810.3	0.0	0.0	0.0	36	190.1	1924.7	
TOTAL	2115.0	2105.9	1772.5	1226.0	0.0	121	311.5	2064.1	

"C"- CARCASE DE MASCULI CASTRAȚI CU VÂRSTA DE 12 LUNI ȘI MAI MULT (BOI)									
CONFORMAȚIE	PREȚ MEDIU (RON / 100 kg)					NUMĂR CARCASE	TOTAL		
	GRĂSIME						GREUTATE MEDIE	PREȚ MEDIU (RON / 100 kg)	
	1	2	3	4	5				
E	0.0	0.0	0.0	0.0	0.0	0	0.0	0.0	
U	0.0	0.0	0.0	1769.6	0.0	3	334.3	1769.6	
R	0.0	0.0	0.0	0.0	0.0	0	0.0	0.0	
O	0.0	2412.0	1926.0	2110.5	0.0	5	389.0	2198.0	
P	1284.3	1287.0	0.0	0.0	0.0	7	174.7	1285.4	
TOTAL	1284.3	1943.1	1926.0	1930.4	0.0	15	278.1	1827.4	

"D"- CARCASE DE FEMELE CARE AU FĂȚAT (VACI)									
CONFORMAȚIE	PREȚ MEDIU (RON / 100 kg)					NUMĂR CARCASE	TOTAL		
	GRĂSIME						GREUTATE MEDIE	PREȚ MEDIU (RON / 100 kg)	
	1	2	3	4	5				
E	0.0	0.0	0.0	1911.7	1912.8	5	430.5	1912.2	
U	0.0	0.0	1913.1	1903.4	1912.0	9	379.8	1907.5	
R	1860.0	1806.9	1720.2	1710.4	1913.8	54	366.5	1772.8	
O	1682.7	1747.3	1763.6	1785.4	1806.3	680	286.5	1733.6	
P	1648.5	1667.1	1723.5	1762.0	0.0	1026	209.0	1654.2	
TOTAL	1657.4	1727.9	1757.3	1794.7	1880.8	1774	245.0	1698.5	

"E"- CARCASE ALE ALTOR BOVINE FEMELE CU VÂRSTA DE 12 LUNI ȘI MAI MULT (VIȚELE)									
CONFORMAȚIE	PREȚ MEDIU (RON / 100 kg)					NUMĂR CARCASE	TOTAL		
	GRĂSIME						GREUTATE MEDIE	PREȚ MEDIU (RON / 100 kg)	
	1	2	3	4	5				
E	0.0	0.0	0.0	0.0	0.0	0	0.0	0.0	
U	0.0	2262.0	0.0	0.0	0.0	1	420.4	2262.0	
R	2226.4	1921.4	2126.9	2001.0	0.0	21	304.2	2054.1	
O	1950.9	1982.7	2001.4	2086.4	0.0	115	255.1	1981.4	
P	1875.8	1943.6	2131.2	0.0	0.0	132	194.4	1902.5	
TOTAL	1911.1	1971.1	2055.1	2073.9	0.0	269	229.8	1958.1	

"Z"- CARCASE DE BOVINE CU VÂRSTA CUPRINSĂ ÎNȚRE 8 LUNI ȘI MAI PUȚIN DE 12 LUNI (TINERET BOVIN)									
CONFORMAȚIE	PREȚ MEDIU (RON / 100 kg)					NUMĂR CARCASE	TOTAL		
	GRĂSIME						GREUTATE MEDIE	PREȚ MEDIU (RON / 100 kg)	
	1	2	3	4	5				
E	0.0	0.0	0.0	0.0	0.0	0	0.0	0.0	
U	0.0	1872.0	0.0	0.0	0.0	1	206.8	1872.0	
R	2154.5	1865.0	1904.0	0.0	0.0	5	230.1	2002.4	
O	2197.2	1898.3	1812.0	0.0	0.0	58	193.3	2106.4	
P	2014.3	2126.7	0.0	0.0	0.0	103	175.7	2024.3	
TOTAL	2075.0	1962.9	1865.7	0.0	0.0	167	183.6	2052.5	

TOATE CATEGORIILE									
CONFORMAȚIE	PREȚ MEDIU (RON / 100 kg)					NUMĂR CARCASE	TOTAL		
	GRĂSIME						GREUTATE MEDIE	PREȚ MEDIU (RON / 100 kg)	
	1	2	3	4	5				
E	0.0	2166.4	0.0	1911.7	1912.8	7	461.7	1997.1	
U	2282.3	2279.1	2187.0	1857.2	1912.0	32	372.4	2131.5	
R	2232.6	2035.6	1855.1	1735.7	1913.8	190	350.9	2062.0	
O	1873.5	1823.3	1816.9	1868.3	1806.3	1065	279.1	1841.1	
P	1759.4	1759.7	1817.8	1762.0	0.0	1500	203.8	1760.9	
TOTAL	1827.2	1840.8	1834.6	1835.4	1880.8	2794	245.1	1832.6	

Prețuri incluse în raportul național de prețuri pentru Comisia Europeană



**Raport prețuri de piață din România versus prețuri de piață comunitare
conform Art.7 Regulamentul de punere în aplicare (UE) 2017/1184 al Comisiei din 20 aprilie 2017**

Săptămâna: 51

din: 18/12/2023

până în: 24/12/2023

CATEGORIA	CLASA	PREȚ MEDIU			PREȚ RO /PREȚ COMUNITAR (%)
		ROMANIA		UE	
		RON / 100 kg	€ / 100 kg	€ / 100 kg	
Z	U2	1872.00	376.63	514.98	-26.87
Z	U3	0.00	0.00	515.62	
Z	R2	1865.00	375.22	505.91	-25.83
Z	R3	1904.00	383.07	510.30	-24.93
Z	O2	1898.32	381.93	439.65	-13.13
Z	O3	1812.00	364.56	461.31	-20.97
Z		1887.41	379.73	482.73	-21.34
A	U2	2366.09	476.04	525.12	-9.35
A	U3	2283.78	459.48	515.40	-10.85
A	R2	2213.78	445.39	492.61	-9.59
A	R3	1874.32	377.10	496.38	-24.03
A	O2	2057.18	413.89	450.71	-8.17
A	O3	2068.29	416.12	460.28	-9.59
A		2069.38	416.34	497.18	-16.26
B	R3	2490.99	501.17	456.45	9.80
C	U2	2176.99	437.99	513.48	-14.70
C	U3	0.00	0.00	510.83	
C	U4	1769.63	356.03	507.32	-29.82
C	R3	2008.98	404.19	497.92	-18.82
C	R4	2093.99	421.29	491.95	-14.36
C	O3	1926.00	387.49	477.60	-18.87
C	O4	2110.48	424.61	478.51	-11.26
C		2013.01	405.00	489.23	-17.22
D	R3	1720.20	346.09	470.07	-26.37
D	R4	1710.35	344.11	416.21	-17.32
D	O2	1747.26	351.53	352.16	-0.18
D	O3	1763.56	354.81	379.88	-6.60
D	O4	1785.36	359.20	383.49	-6.33
D	P2	1667.06	335.40	313.01	7.15
D	P3	1723.46	346.74	362.72	-4.41
D		1731.89	348.44	360.33	-3.30
E	U2	2262.00	455.09	574.07	-20.73
E	U3	2549.99	513.04	551.11	-6.91
E	U4	2431.99	489.30	477.46	2.48
E	R2	1921.40	386.57	492.65	-21.53
E	R3	2126.94	427.92	505.27	-15.31
E	R4	2001.00	402.58	494.35	-18.56
E	O2	1982.70	398.90	400.67	-0.44
E	O3	2001.44	402.67	444.81	-9.47
E	O4	2086.36	419.76	473.32	-11.32
E		2006.35	403.66	503.87	-19.89
TOATE CATEGORIILE		1865.89	375.40	448.28	-16.26

CATEGORII ȘI CLASE DE REFERINȚĂ ÎN UE27: ZR3, AR3, CR3, DO3 ȘI ER3

Prețurile medii ponderate înregistrate cu fonturi care arată ca și cum ar fi fost scrise cu mâna, au fost calculate de DG AGRÎ luând în considerare ultimele prețuri disponibile pentru România din maximum 10 săptămâni anterioare. În aceste cazuri în săptămâna analizată nu au existat prețuri la poarta abatorului plătite furnizorilor de bovine.



CARCASE DE CARCASE DE BOVINE CU VÂRSTA DE 8 LUNI SAU MAI MULT LA INTRAREA ÎN ABATOR
CONFORM ART.7 REGULAMENTUL DE PUNERE ÎN APLICARE (UE) 2017/1184 AL COMISIEI DIN 20 APRILIE 2017

Cotații naționale (RON / 100 kg)	SĂPT 51/2023	VARIAȚIE		
		1 SĂPT	1 AN	Medie 5 ani (18 - 22)
Tineret Bovin „Z”	1,887.41	-7.73%	-2.69%	26.39%
Tăurași „A”	2,069.38	-5.42%	2.66%	35.40%
Vaci „D”	1,731.89	-0.03%	6.05%	40.92%
Vițele „E”	2,006.35	0.19%	4.41%	39.56%

Prețuri medii europene (€ / 100 kg)	SĂPT 51/2023				VARIAȚIE							
					1 SĂPT				1 AN			
	Z	A	D	E	Z	A	D	E	Z	A	D	E
UE27	482.73	497.17	360.33	503.87	-0.47%	0.07%	0.27%	-0.13%	-3.66%	-4.02%	-12.82%	-1.95%
Franța	(*)	526.37	441.88	553.47	(*)	-0.05%	0.29%	-0.71%	(*)	-2.08%	-9.13%	0.81%
Germania	(*)	487.41	344.49	426.98	(*)	0.09%	0.10%	-0.67%	(*)	-8.34%	-11.43%	-10.65%
Italia	576.68	556.73	318.07	583.32	0.00%	0.00%	0.00%	0.00%	7.95%	-0.77%	-9.24%	4.01%
Țările de Jos	408.99	324.54	366.94	275.03	0.26%	26.37%	0.65%	-17.52%	-8.15%	-37.05%	-13.90%	-26.70%
Polonia	443.50	467.59	373.09	475.33	-0.33%	-0.33%	-0.33%	-0.33%	1.85%	-2.28%	-5.87%	-0.18%
România	379.73	416.34	348.44	403.66	-7.72%	-5.40%	-0.01%	0.21%	-3.93%	1.35%	4.70%	3.08%
Ungaria	(*)	218.38	172.43	181.79	(*)	-0.43%	-0.43%	-0.43%	(*)	6.18%	-27.48%	-11.10%

(*) date nedisponibile



PREȚ MEDIU PONDERAT LA INTRAREA ÎN ABATOR - CARCASE DE TINERET BOVIN (Z)

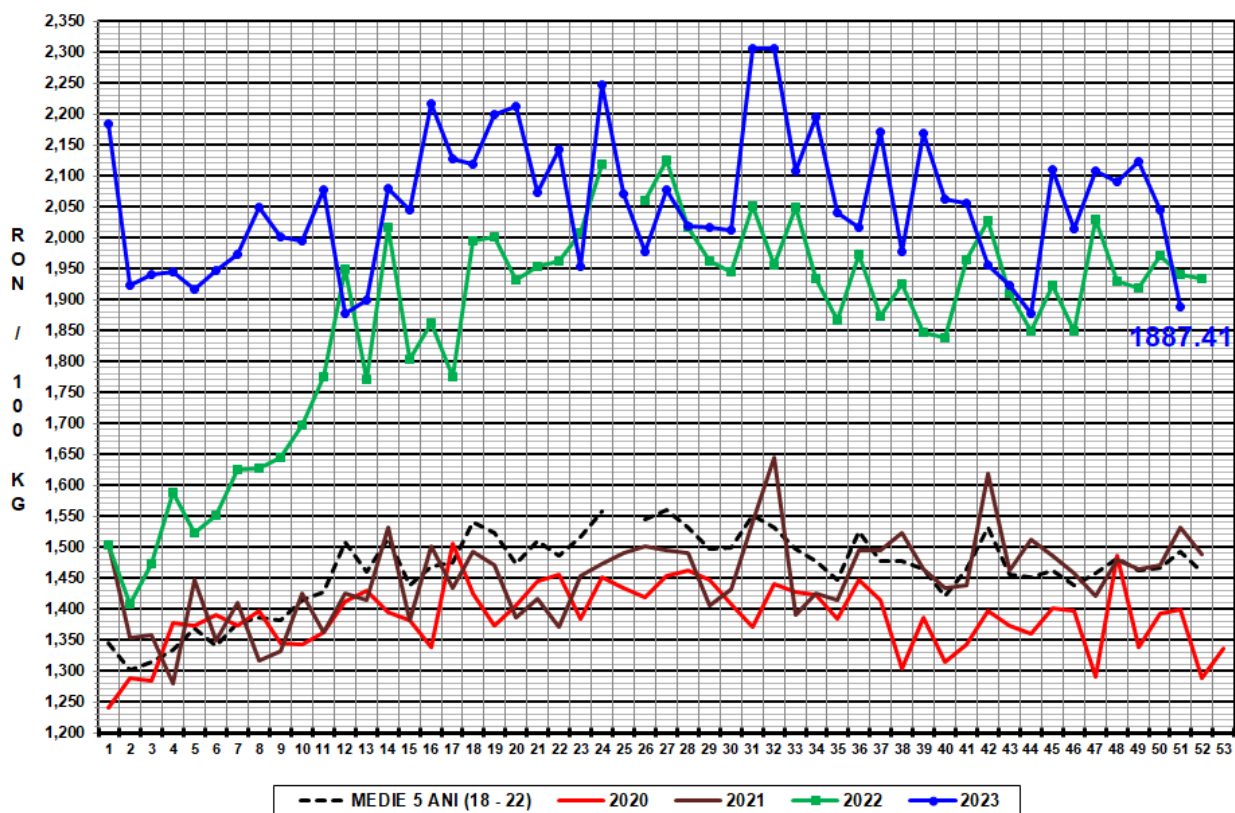

PREȚ MEDIU PONDERAT LA INTRAREA ÎN ABATOR - CARCASE DE TĂURAȘI (A)

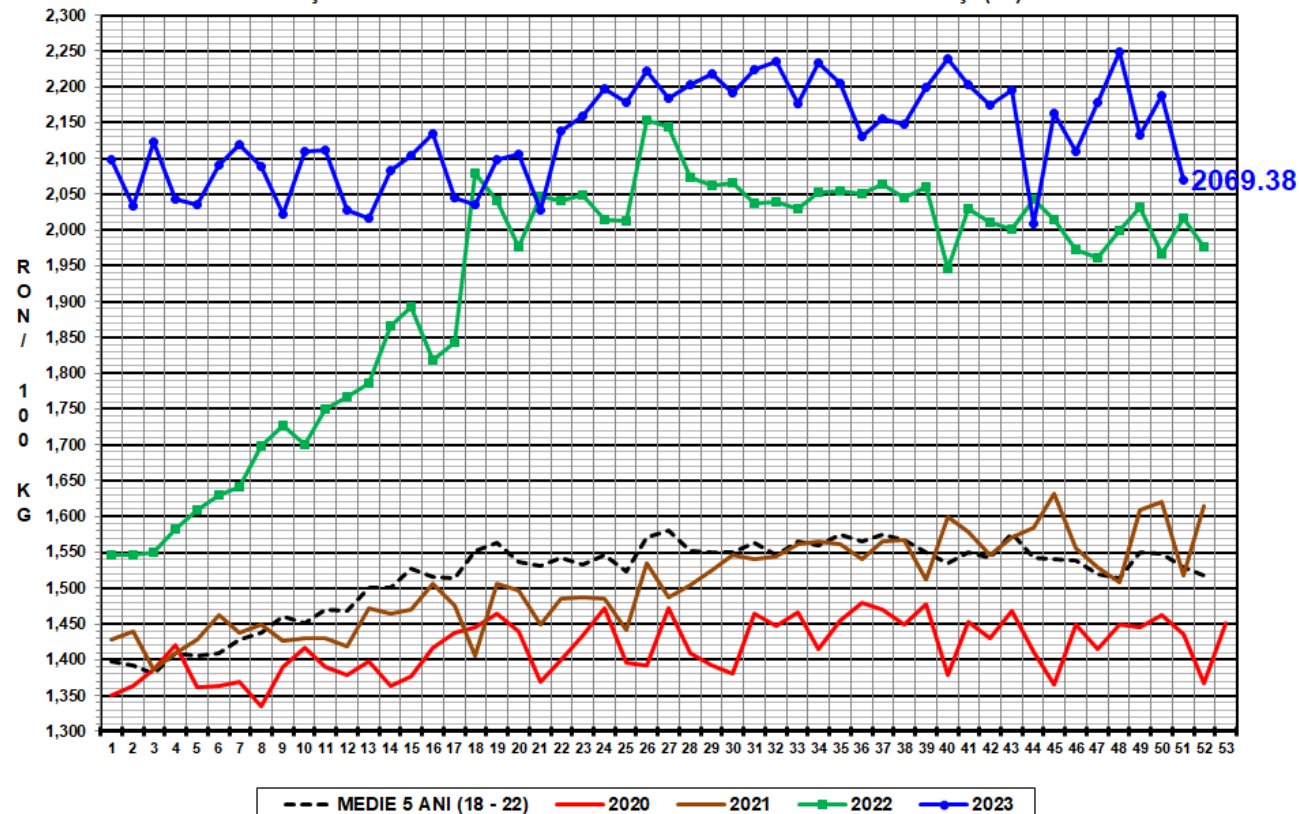



PREȚ MEDIU PONDERAT LA INTRAREA ÎN ABATOR - CARCASE DE VACI (D)

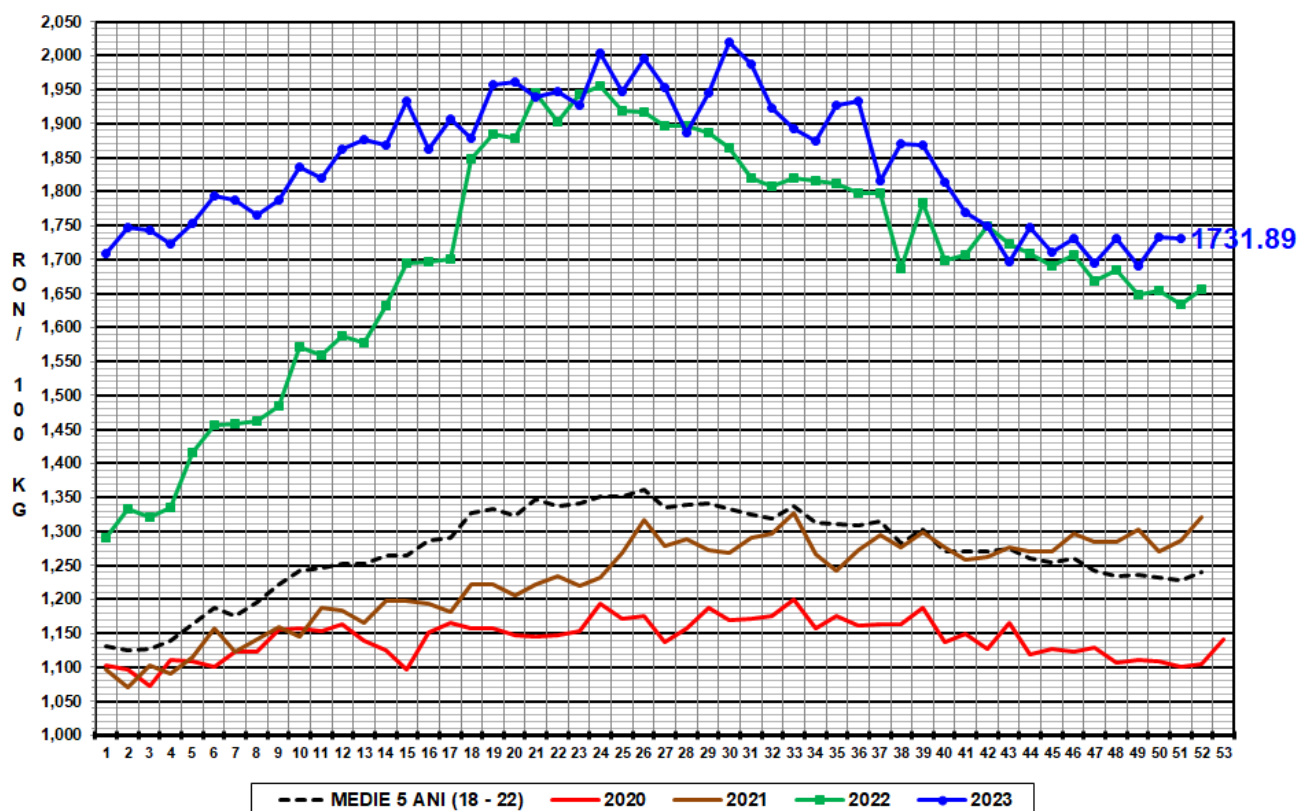

PREȚ MEDIU PONDERAT LA INTRAREA ÎN ABATOR - CARCASE DE VIȚELE (E)

