



Prețul de piață al bovinelor la intrarea în abator

Săptămâna 50 (11 – 17 decembrie 2023)

SITUAȚIA CARCASELOR DE BOVINE CLASIFICATE ÎN FUNCȚIE DE PROVENIENȚA BOVINELOR SACRIFICATE
ÎN SĂPTĂMÂNA 11 - 17 DECEMBRIE 2023

PROVENIENȚĂ BOVINE SACRIFICATE			BOVINE						PREȚ FEZABIL CATEGORIILE:			
			CU VÂRSTA:				TOTAL		A, B, C, D, E, Z			
			DE 8 LUNI SAU MAI MULT (A, B, C, D, E, Z)		MAI MICĂ DE 8 LUNI (V)				TOATE CLASELE		CLASELE CONFORM ART 7, REG (UE) 2017/1184	
			NUMĂR	%	NUMĂR	%	NUMĂR	%	NUMĂR	%	NUMĂR	%
CUMPĂRATE			2,008	46.5	109	2.5	2,117	49.0	1,847	42.7	713	16.5
CRESCUTE	DE ABATOR ÎN FERMA PROPRIE		214	5.0	1	0.0	215	5.0	208	4.8	96	2.2
	ÎN NUMELE ABATORULUI		27	1	1	0	28	1	27	1	17	0
PRESTĂRI SERVICII	PRODUCĂTORI		237	5.5	21	0.5	258	6.0	215	5.0	123	2.8
	COMERCIANȚI, ȘI/SAU MIJLOCITORI CARE TRIMIT ANUAL ÎN VEDEREA SACRIFICĂRII	<10,000 BOVINE	168	3.9	2	0.0	170	3.9	160	3.7	35	0.8
		≥10,000 BOVINE	1,494	34.6	39	0.9	1,533	35.5	1,450	33.6	317	7.3
TOTAL			4,148	96.0	173	4.0	4,321	100.0	3,907	90.4	1,301	30.1

3,297 Carcase incluse în rapoartele naționale de prețuri de piață pentru carcasele de bovine cu vârsta de 8 luni sau mai mult
76.3% din total carcase clasificate

1,030 Carcase incluse în raportul național de prețuri de piață pentru Comisia Europeană
23.8% din total carcase clasificate

Factor general de ajustare pentru cheltuielile de transport a prețurilor raportate: 0.12 RON/kg carcasă caldă-2%

N.B. Prețurile medii ponderate săptămânale au fost calculate după cum urmează:

1. În toate cazurile de la paginile 2 și 3, precum și în cazul „per combinație categorie, clasă de conformație și grad de acoperire cu grăsime” de la pagina 4, au fost aplicate ponderi „real time”, care constau în greutatea individuale în viu, sau în carcasă ale bovinelor. Prețul mediu ponderat săptămânal (în viu sau în carcasă) este egal cu suma produselor dintre prețul individual (în viu sau în carcasă) și greutatea individuală (în viu sau în carcasă) împărțită la suma ponderilor (greutățile în viu sau în carcasă).

2. În cazul „per categorie” de la paginile 4 - 7, au fost aplicate de DG AGRI ponderi bazate pe „cifrele istorice” comunicate de statele membre privind distribuția în clasele SEUROP. Dacă pentru un anumit stat membru, prețurile pentru una sau mai multe dintre combinațiile categorie, clasă de conformație și grad de acoperire cu grăsime, lipsesc într-o săptămână, sunt luate în considerare ultimele prețuri disponibile pentru acest stat membru din maximum 10 săptămâni anterioare pentru a calcula mediile ponderate.

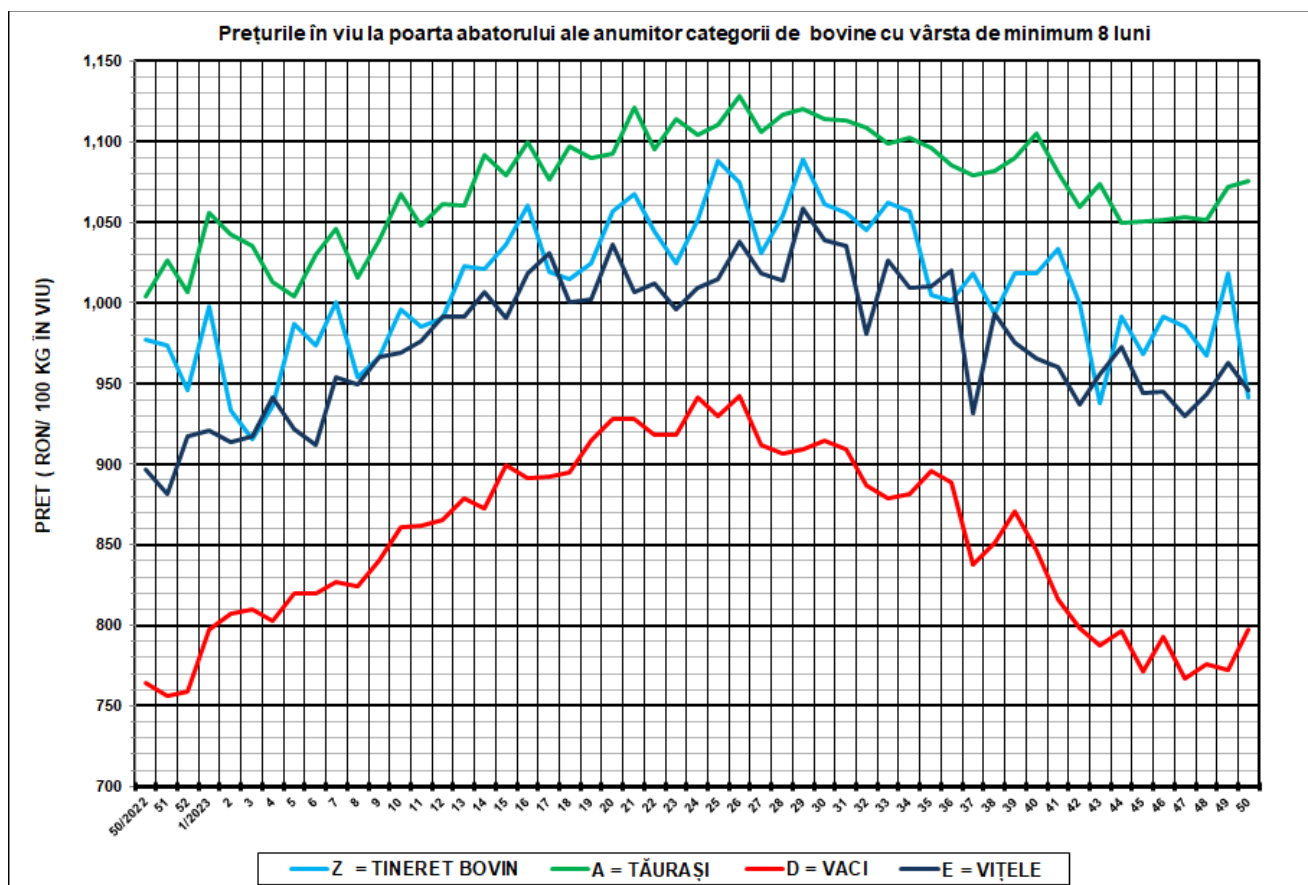

SĂPT 50 / 2023					
CATEGORIA	NUMĂR	GREUTATE VIE (KG)	PREȚ ÎN VIU (RON / 100 KG)	VARIAȚIE PREȚ	
				1 SĂPT	1 AN
Z = TINERET BOVIN	182	358.55	941.57	-7.53%	-3.67%
A = TĂURAȘI	666	516.25	1,075.88	0.33%	7.18%
D = VACI	2,009	538.84	797.74	3.32%	4.43%
E = VIȚELE	264	454.64	945.66	-1.81%	5.45%



Raport național prețuri de piață carcase de bovine cu vârsta de 8 luni sau mai mult, la intrarea în abator conform grilei UE

Săptămâna: 50

din: 11/12/2023

până în 17/12/2023

"A"- CARCASE DE MASCULI NECASTRAȚI CU VÂRSTA CUPRINSĂ ÎNȚRE 12 LUNI ȘI MAI PUȚIN DE 24 DE LUNI (TĂURAȘI)								
CONFORMAȚIE	PREȚ MEDIU (RON / 100 kg)					NUMĂR CARCASE	TOTAL	
	GRĂSIME						GREUTATE MEDIE	PREȚ MEDIU (RON / 100 kg)
	1	2	3	4	5			
E	0.0	0.0	0.0	0.0	0.0	0	0.0	0.0
U	0.0	2218.9	0.0	0.0	0.0	4	380.1	2218.9
R	2078.4	2284.4	2236.9	0.0	0.0	51	332.4	2198.4
O	2056.7	2142.2	2214.3	0.0	0.0	333	290.3	2102.0
P	2056.6	2217.6	2185.4	0.0	0.0	278	216.0	2099.2
TOTAL	2058.1	2184.9	2210.4	0.0	0.0	666	263.1	2111.4

"B"- CARCASE DE MASCULI NECASTRAȚI CU VÂRSTA DE 24 DE LUNI ȘI MAI MULT (TAURI)								
CONFORMAȚIE	PREȚ MEDIU (RON / 100 kg)					NUMĂR CARCASE	TOTAL	
	GRĂSIME						GREUTATE MEDIE	PREȚ MEDIU (RON / 100 kg)
	1	2	3	4	5			
E	0.0	0.0	0.0	0.0	0.0	0	0.0	0.0
U	2159.0	1998.9	2476.0	2517.0	0.0	6	454.9	2253.1
R	2074.7	2015.9	2491.0	0.0	0.0	29	382.2	2082.1
O	2038.9	2015.3	1992.1	0.0	0.0	96	302.2	2023.9
P	2059.0	2143.0	0.0	0.0	0.0	28	219.0	2070.6
TOTAL	2053.3	2021.3	2124.9	2517.0	0.0	159	307.9	2055.7

"C"- CARCASE DE MASCULI CASTRAȚI CU VÂRSTA DE 12 LUNI ȘI MAI MULT (BOI)								
CONFORMAȚIE	PREȚ MEDIU (RON / 100 kg)					NUMĂR CARCASE	TOTAL	
	GRĂSIME						GREUTATE MEDIE	PREȚ MEDIU (RON / 100 kg)
	1	2	3	4	5			
E	0.0	0.0	0.0	0.0	0.0	0	0.0	0.0
U	0.0	0.0	0.0	0.0	0.0	0	0.0	0.0
R	0.0	2253.0	0.0	0.0	0.0	4	460.6	2253.0
O	0.0	2341.6	2196.2	2321.0	0.0	9	321.2	2256.8
P	1786.7	1931.5	0.0	0.0	0.0	4	196.8	1852.7
TOTAL	1786.7	2241.9	2196.2	2321.0	0.0	17	324.7	2197.9

"D"- CARCASE DE FEMELE CARE AU FĂTAT (VACI)								
CONFORMAȚIE	PREȚ MEDIU (RON / 100 kg)					NUMĂR CARCASE	TOTAL	
	GRĂSIME						GREUTATE MEDIE	PREȚ MEDIU (RON / 100 kg)
	1	2	3	4	5			
E	0.0	0.0	1913.0	1840.4	0.0	3	363.4	1865.6
U	0.0	1912.0	1913.5	1838.9	1912.0	6	405.8	1891.5
R	1836.4	1880.2	1732.1	1514.2	1839.7	65	358.3	1765.8
O	1709.3	1768.7	1751.5	1701.0	1429.5	760	293.0	1741.2
P	1680.5	1662.8	1693.2	1804.4	0.0	1175	217.2	1677.4
TOTAL	1689.4	1737.4	1748.1	1679.4	1689.5	2009	251.2	1711.1

"E"- CARCASE ALE ALTOR BOVINE FEMELE CU VÂRSTA DE 12 LUNI ȘI MAI MULT (VIȚELE)								
CONFORMAȚIE	PREȚ MEDIU (RON / 100 kg)					NUMĂR CARCASE	TOTAL	
	GRĂSIME						GREUTATE MEDIE	PREȚ MEDIU (RON / 100 kg)
	1	2	3	4	5			
E	0.0	0.0	0.0	0.0	0.0	0	0.0	0.0
U	0.0	0.0	0.0	0.0	0.0	0	0.0	0.0
R	1994.0	2092.3	1962.0	0.0	0.0	13	331.9	2056.7
O	1960.8	1959.8	2037.5	2105.1	0.0	134	254.4	1984.0
P	1778.3	1802.1	2106.6	0.0	0.0	117	175.3	1804.5
TOTAL	1865.3	1947.6	2045.1	2105.1	0.0	264	223.1	1926.8

"Z"- CARCASE DE BOVINE CU VÂRSTA CUPRINSĂ ÎNȚRE 8 LUNI ȘI MAI PUȚIN DE 12 LUNI (TINERET BOVIN)								
CONFORMAȚIE	PREȚ MEDIU (RON / 100 kg)					NUMĂR CARCASE	TOTAL	
	GRĂSIME						GREUTATE MEDIE	PREȚ MEDIU (RON / 100 kg)
	1	2	3	4	5			
E	0.0	0.0	0.0	0.0	0.0	0	0.0	0.0
U	0.0	0.0	0.0	0.0	0.0	0	0.0	0.0
R	1757.4	1957.7	2093.0	0.0	0.0	10	161.0	1879.6
O	1946.8	2013.3	2410.0	0.0	0.0	46	202.1	1977.0
P	1830.9	1830.7	2295.0	0.0	0.0	126	173.2	1834.8
TOTAL	1856.7	1934.6	2271.8	0.0	0.0	182	179.8	1877.4

TOATE CATEGORIILE								
CONFORMAȚIE	PREȚ MEDIU (RON / 100 kg)					NUMĂR CARCASE	TOTAL	
	GRĂSIME						GREUTATE MEDIE	PREȚ MEDIU (RON / 100 kg)
	1	2	3	4	5			
E	0.0	0.0	1913.0	1840.4	0.0	3	363.4	1865.6
U	2159.0	2103.3	2194.6	2093.8	1912.0	16	417.8	2113.6
R	2020.9	2092.9	1856.7	1514.2	1839.7	172	343.6	1988.8
O	1890.6	1888.4	1873.9	1755.8	1429.5	1378	286.4	1880.7
P	1762.4	1782.2	1927.9	1804.4	0.0	1728	210.9	1770.5
TOTAL	1816.8	1880.5	1882.7	1736.0	1689.5	3297	250.5	1841.6

Prețuri incluse în raportul național de prețuri pentru Comisia Europeană



**Raport prețuri de piață din România versus prețuri de piață comunitare
conform Art.7 Regulamentul de punere în aplicare (UE) 2017/1184 al Comisiei din 20 aprilie 2017**

Săptămâna: 50

din: 11/12/2023

până în: 17/12/2023

CATEGORIA	CLASA	PREȚ MEDIU			PREȚ RO /PREȚ COMUNITAR (%)
		ROMANIA		UE	
		RON / 100 kg	€ / 100 kg	€ / 100 kg	
Z	U2	2175.99	437.71	538.73	-18.75
Z	U3	0.00	0.00	530.57	
Z	R2	1957.66	393.79	510.79	-22.91
Z	R3	2093.00	421.02	507.63	-17.06
Z	O2	2013.27	404.98	439.45	-7.84
Z	O3	2410.00	484.78	448.09	8.19
Z		2045.64	411.49	485.00	-15.16
A	U2	2218.94	446.35	523.42	-14.72
A	U3	2197.28	441.99	515.37	-14.24
A	R2	2284.39	459.52	492.94	-6.78
A	R3	2236.94	449.97	495.58	-9.20
A	O2	2142.17	430.91	451.72	-4.61
A	O3	2214.29	445.41	460.61	-3.30
A		2188.02	440.13	496.83	-11.41
B	R3	2491.00	501.08	459.39	9.08
C	U2	2176.99	437.91	506.52	-13.54
C	U3	0.00	0.00	502.33	
C	U4	2211.99	444.95	498.10	-10.67
C	R3	2008.98	404.12	494.64	-18.30
C	R4	2093.99	421.22	488.53	-13.78
C	O3	2196.23	441.78	471.30	-6.26
C	O4	2321.00	466.88	476.07	-1.93
C		2068.11	416.01	484.13	-14.07
D	R3	1732.15	348.43	469.73	-25.82
D	R4	1514.24	304.60	413.67	-26.37
D	O2	1768.71	355.78	351.46	1.23
D	O3	1751.48	352.32	378.16	-6.83
D	O4	1701.01	342.17	381.06	-10.21
D	P2	1662.76	334.47	312.58	7.00
D	P3	1693.22	340.60	361.89	-5.88
D		1732.35	348.47	359.35	-3.03
E	U2	0.00	0.00	573.83	
E	U3	2549.99	512.94	555.40	-7.64
E	U4	2431.99	489.21	477.16	2.52
E	R2	2092.29	420.87	493.32	-14.69
E	R3	1962.00	394.67	506.77	-22.12
E	R4	2105.62	423.56	491.94	-13.90
E	O2	1959.79	394.22	406.11	-2.93
E	O3	2037.54	409.86	440.89	-7.04
E	O4	2105.07	423.44	466.61	-9.25
E		2002.59	402.83	504.50	-20.15
TOATE CATEGORIILE		1925.43	387.31	448.01	-13.55

CATEGORII ȘI CLASE DE REFERINȚĂ ÎN UE27: ZR3, AR3, CR3, DO3 ȘI ER3

Prețurile medii ponderate înregistrate cu fonturi care arată ca și cum ar fi fost scrise cu mâna, au fost calculate de DG AGRI luând în considerare ultimele prețuri disponibile pentru România din maximum 10 săptămâni anterioare. În aceste cazuri în săptămâna analizată nu au existat prețuri la poarta abatorului plătite furnizorilor de bovine.



CARCASE DE CARCASE DE BOVINE CU VÂRSTA DE 8 LUNI SAU MAI MULT LA INTRAREA ÎN ABATOR
CONFORM ART.7 REGULAMENTUL DE PUNERE ÎN APLICARE (UE) 2017/1184 AL COMISIEI DIN 20 APRILIE 2017

Cotații naționale (RON / 100 kg)	SĂPT 50/2023	VARIAȚIE		
		1 SĂPT	1 AN	Medie 5 ani (18 - 22)
Tineret Bovin „Z”	2,045.64	-3.69%	3.85%	39.58%
Tăurași „A”	2,188.02	2.57%	11.27%	41.27%
Vaci „D”	1,732.35	2.52%	4.67%	40.66%
Vițele „E”	2,002.59	-0.57%	4.45%	41.06%

Prețuri medii europene (€ / 100 kg)	SĂPT 50/2023				VARIAȚIE							
					1 SĂPT				1 AN			
	Z	A	D	E	Z	A	D	E	Z	A	D	E
UE27	485.00	496.83	359.35	504.50	-0.47%	0.26%	0.17%	0.30%	-3.52%	-3.44%	-13.23%	-2.01%
Franța	(*)	526.63	440.61	557.44	(*)	0.19%	-0.40%	0.04%	(*)	-2.48%	-9.41%	0.84%
Germania	(*)	486.96	344.16	429.85	(*)	0.23%	0.07%	0.25%	(*)	-7.29%	-11.62%	-9.64%
Italia	576.68	556.73	318.07	583.32	1.59%	0.54%	3.70%	-0.23%	9.04%	2.06%	-9.25%	1.94%
Țările de Jos	407.91	256.82	364.56	333.46	-0.75%	-20.08%	-0.50%	23.95%	-8.05%	-47.65%	-13.09%	-7.94%
Polonia	444.96	469.12	374.31	476.89	-0.32%	-0.99%	0.47%	-0.90%	4.94%	-0.74%	-6.92%	0.15%
România	411.49	440.13	348.47	402.83	-3.75%	2.50%	2.46%	-0.63%	2.88%	10.23%	3.68%	3.48%
Ungaria	(*)	219.32	173.17	182.57	(*)	0.62%	1.18%	-6.09%	(*)	13.63%	-20.98%	-0.35%

(*) date nedisponibile

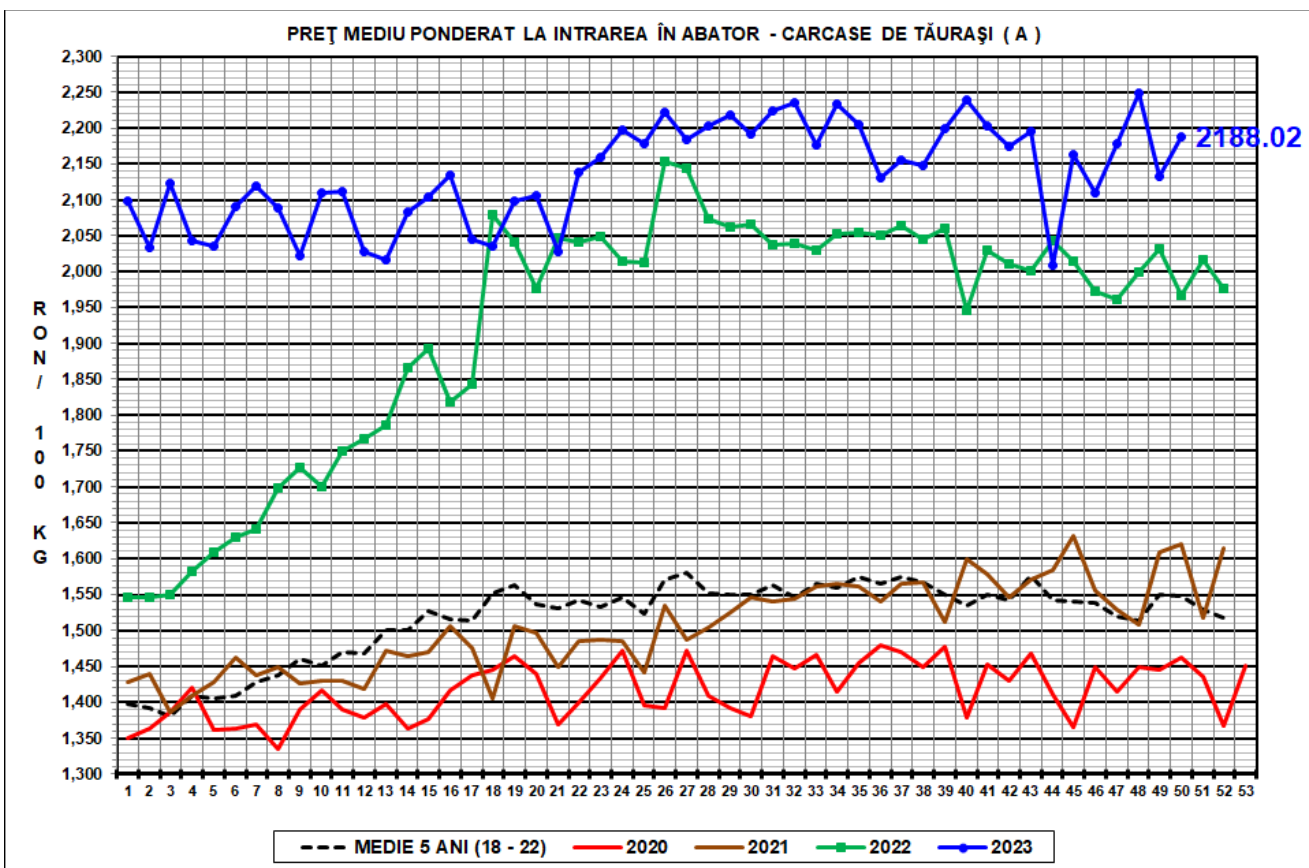
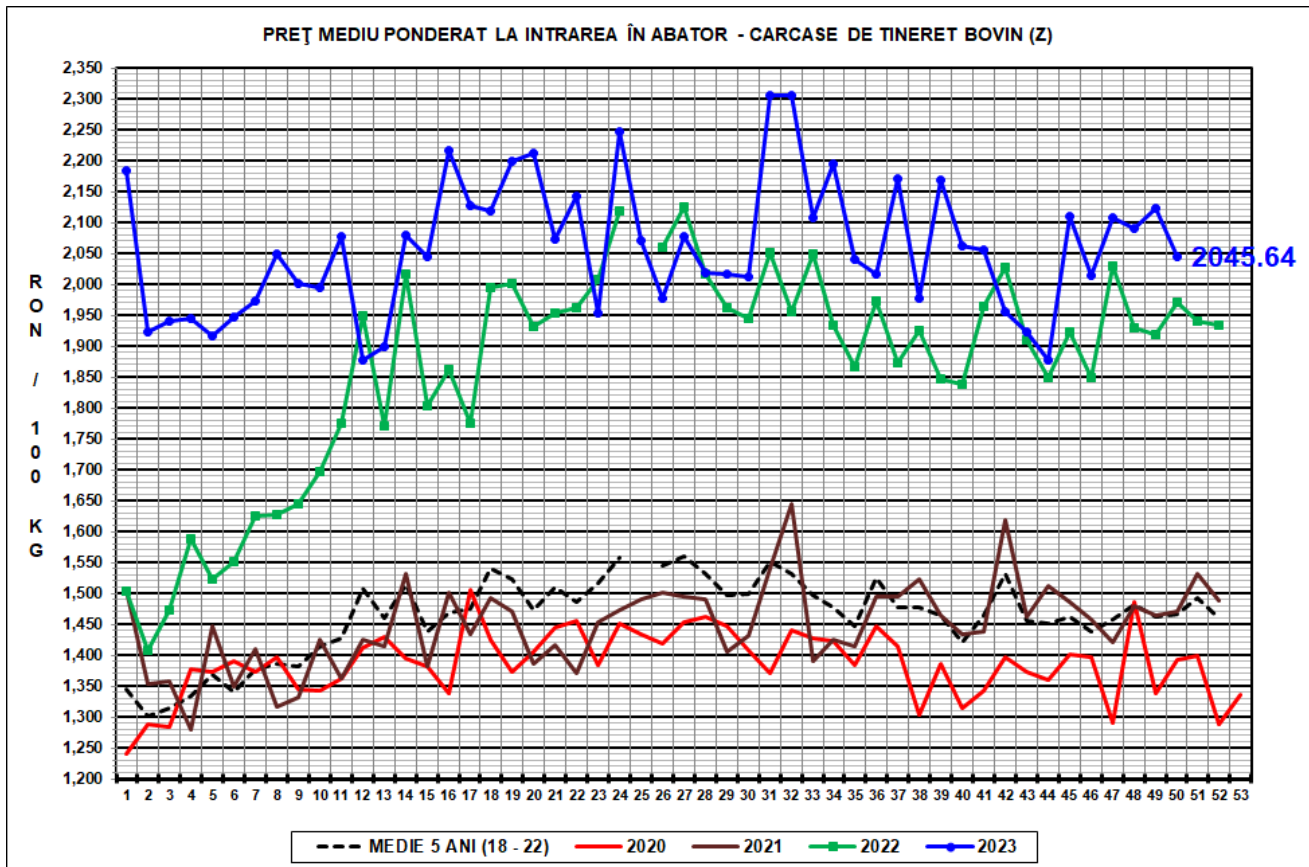



PREȚ MEDIU PONDERAT LA INTRAREA ÎN ABATOR - CARCASE DE VACI (D)

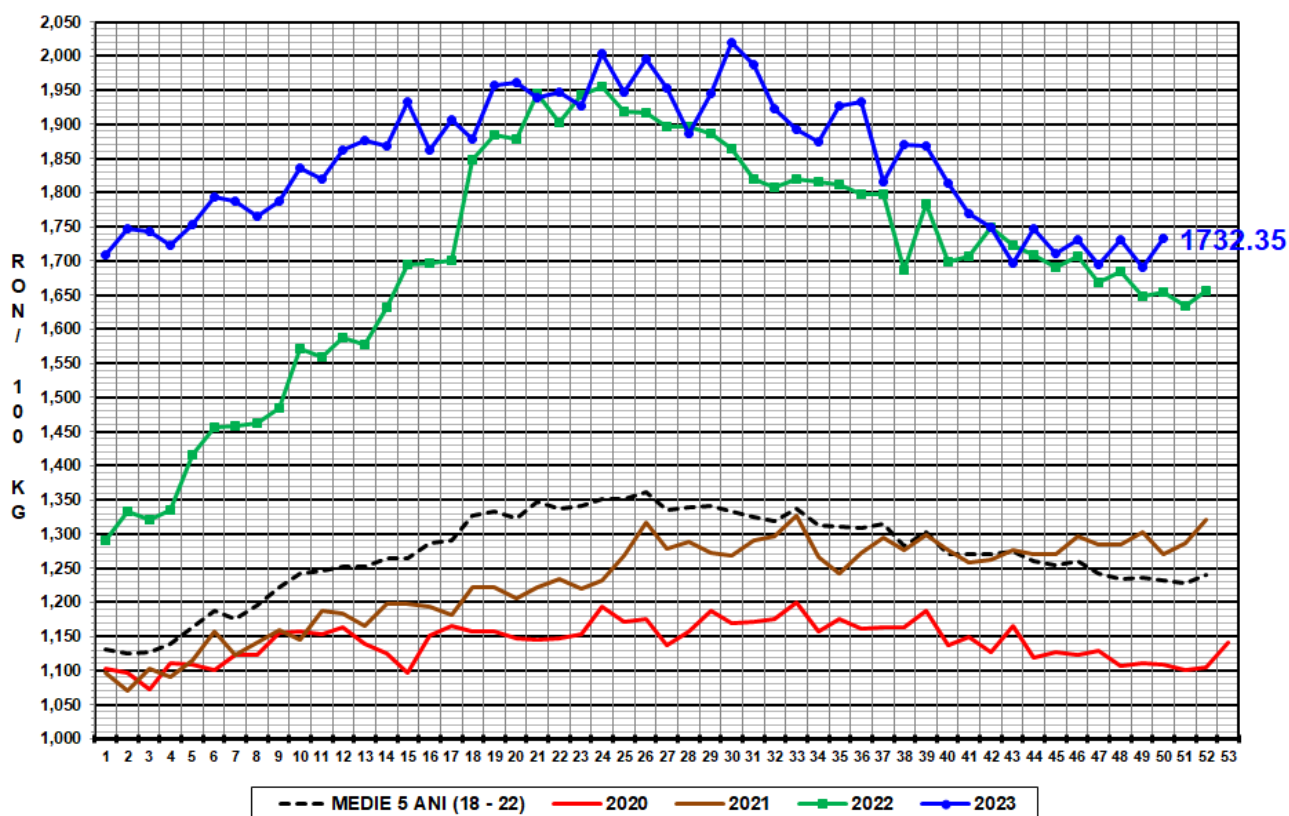

PREȚ MEDIU PONDERAT LA INTRAREA ÎN ABATOR - CARCASE DE VITELE (E)

