



Prețul de piață al bovinelor la intrarea în abator

Săptămâna 49 (4 – 10 decembrie 2023)

SITUAȚIA CARCASELOR DE BOVINE CLASIFICATE ÎN FUNCȚIE DE PROVENIENȚA BOVINELOR SACRIFICATE
ÎN SĂPTĂMÂNA 4 - 10 DECEMBRIE 2023

PROVENIENȚĂ BOVINE SACRIFICATE		BOVINE						PREȚ FEZABIL CATEGORIILE:				
		CU VÂRSTA:				TOTAL		A, B, C, D, E, Z				
		DE 8 LUNI SAU MAI MULT (A, B, C, D, E, Z)		MAI MICĂ DE 8 LUNI (V)				TOATE CLASELE		CLASELE CONFORM ART 7, REG (UE) 2017/1184		
		NUMĂR	%	NUMĂR	%	NUMĂR	%	NUMĂR	%	NUMĂR	%	
CUMPĂRATE		1,855	49.1	105	2.8	1,960	51.9	1,756	46.5	678	17.9	
CRESCUTE	DE ABATOR ÎN FERMA PROPRIE	225	6.0	16	0.4	241	6.4	194	5.1	59	1.6	
	ÎN NUMELE ABATORULUI	24	1	2	0	26	1	24	1	11	0	
PRESTĂRI SERVICII	PRODUCĂTORI	247	6.5	2	0.1	249	6.6	233	6.2	133	3.5	
	COMERCIANȚI, ȘI/SAU MIJLOCITORI CARE TRIMIT ANUAL ÎN VEDEREA SACRIFICĂRII	<10,000 BOVINE	95	2.5	6	0.2	101	2.7	84	2.2	38	1.0
	≥10,000 BOVINE	1,143	30.2	59	1.6	1,202	31.8	1,127	29.8	144	3.8	
TOTAL		3,589	95.0	190	5.0	3,779	100.0	3,418	90.4	1,063	28.1	

2,883 Carcase incluse în rapoartele naționale de prețuri de piață pentru carcasele de bovine cu vârsta de 8 luni sau mai mult
76.3% din total carcase clasificate

822 Carcase incluse în raportul național de prețuri de piață pentru Comisia Europeană
21.7% din total carcase clasificate

Factor general de ajustare pentru cheltuielile de transport a prețurilor raportate: 0.12 RON/kg carcasă caldă-2%

N.B. Prețurile medii ponderate săptămânale au fost calculate după cum urmează:

1. În toate cazurile de la paginile 2 și 3, precum și în cazul „per combinație categorie, clasă de conformație și grad de acoperire cu grăsime” de la pagina 4, au fost aplicate ponderi „real time”, care constau în greutatea individuală în viu, sau în carcasă ale bovinelor. Prețul mediu ponderat săptămânal (în viu sau în carcasă) este egal cu suma produselor dintre prețul individual (în viu sau în carcasă) și greutatea individuală (în viu sau în carcasă) împărțită la suma ponderilor (greutățile în viu sau în carcasă).

2. În cazul „per categorie” de la paginile 4 - 7, au fost aplicate de DG AGRI ponderi bazate pe „cifrele istorice” comunicate de statele membre privind distribuția în clasele SEUROP. Dacă pentru un anumit stat membru, prețurile pentru una sau mai multe dintre combinațiile categorie, clasă de conformație și grad de acoperire cu grăsime, lipsesc într-o săptămână, sunt luate în considerare ultimele prețuri disponibile pentru acest stat membru din maximum 10 săptămâni anterioare pentru a calcula mediile ponderate.

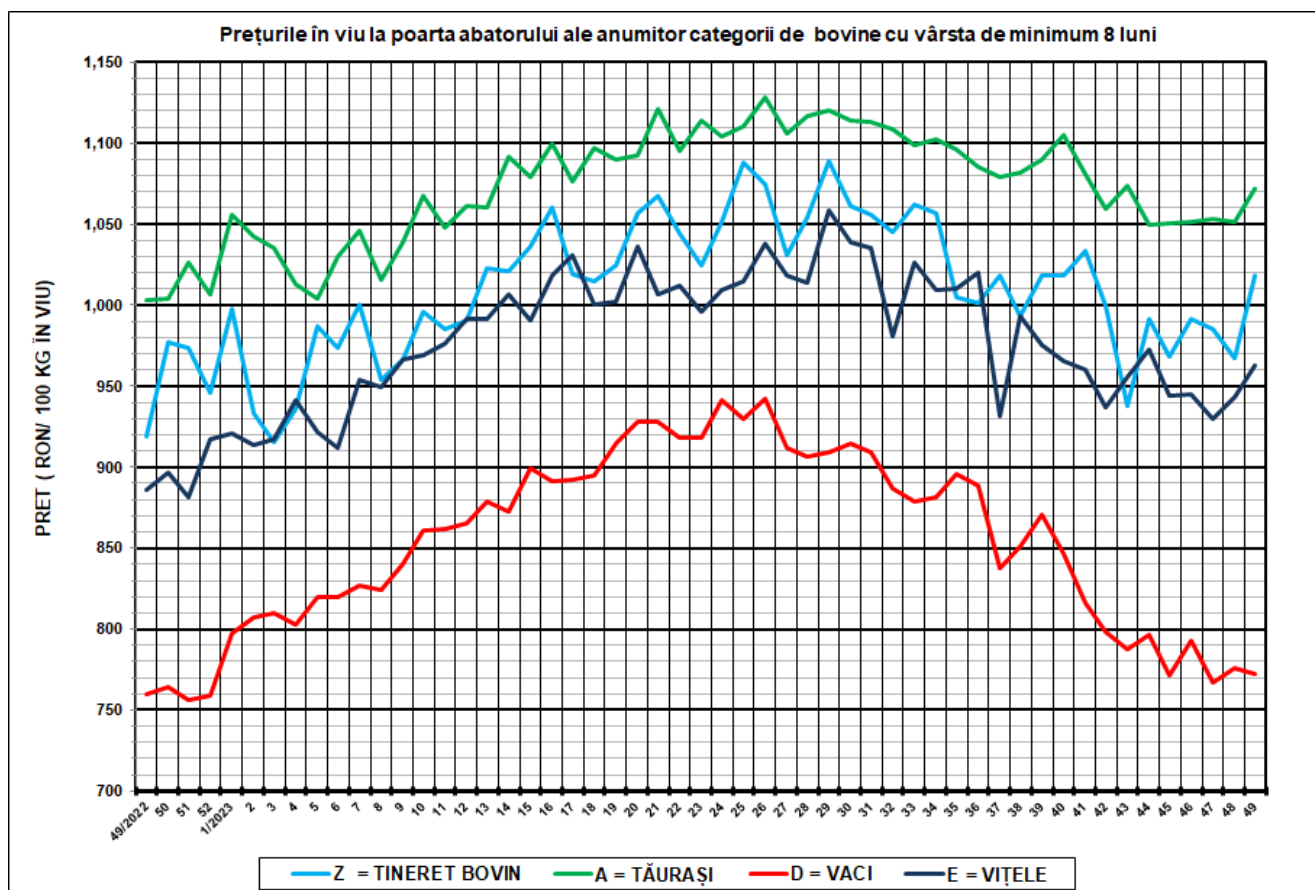

SĂPT 49 / 2023					
CATEGORIA	NUMĂR	GREUTATE VIE (KG)	PREȚ ÎN VIU (RON / 100 KG)	VARIAȚIE PREȚ	
				1 SĂPT	1 AN
Z = TINERET BOVIN	141	347.62	1,018.27	5.27%	10.80%
A = TĂURAȘI	474	491.97	1,072.35	2.02%	6.94%
D = VACI	1,860	527.99	772.07	-0.47%	1.61%
E = VIȚELE	239	448.87	963.12	2.11%	8.66%



Raport național prețuri de piață carcase de bovine cu vârsta de 8 luni sau mai mult, la intrarea în abator conform grilei UE
Săptămâna: 49
din: 04/12/2023
până în 10/12/2023

"A"- CARCASE DE MASCULI NECASTRAȚI CU VÂRSTA CUPRINSĂ ÎNTRE 12 LUNI ȘI MAI PUȚIN DE 24 DE LUNI (TĂURAȘI)								
CONFORMAȚIE	PREȚ MEDIU (RON / 100 kg)					NUMĂR CARCASE	TOTAL	
	GRĂSIME						GREUTATE MEDIE	PREȚ MEDIU (RON / 100 kg)
	1	2	3	4	5			
E	0.0	0.0	0.0	0.0	0.0	0	0.0	0.0
U	0.0	2074.1	2197.3	0.0	0.0	6	379.1	2131.1
R	2020.6	2126.5	2351.1	0.0	0.0	57	332.6	2085.2
O	2076.2	2119.0	1946.2	0.0	0.0	174	274.5	2079.0
P	2142.0	2092.3	2047.8	0.0	0.0	237	210.4	2134.2
TOTAL	2101.2	2111.9	2114.2	0.0	0.0	474	250.7	2104.2

"B"- CARCASE DE MASCULI NECASTRAȚI CU VÂRSTA DE 24 DE LUNI ȘI MAI MULT (TAURI)								
CONFORMAȚIE	PREȚ MEDIU (RON / 100 kg)					NUMĂR CARCASE	TOTAL	
	GRĂSIME						GREUTATE MEDIE	PREȚ MEDIU (RON / 100 kg)
	1	2	3	4	5			
E	0.0	0.0	0.0	0.0	0.0	0	0.0	0.0
U	0.0	2404.3	2498.0	0.0	0.0	4	372.2	2428.2
R	2100.1	2070.5	1955.0	0.0	0.0	18	345.6	2079.9
O	2028.5	1967.0	2103.4	0.0	0.0	67	291.0	2021.9
P	1863.2	1974.7	0.0	0.0	0.0	75	210.5	1886.8
TOTAL	1961.2	2028.9	2131.1	0.0	0.0	164	262.1	1994.8

"C"- CARCASE DE MASCULI CASTRAȚI CU VÂRSTA DE 12 LUNI ȘI MAI MULT (BOI)								
CONFORMAȚIE	PREȚ MEDIU (RON / 100 kg)					NUMĂR CARCASE	TOTAL	
	GRĂSIME						GREUTATE MEDIE	PREȚ MEDIU (RON / 100 kg)
	1	2	3	4	5			
E	0.0	0.0	0.0	0.0	0.0	0	0.0	0.0
U	0.0	0.0	0.0	0.0	0.0	0	0.0	0.0
R	0.0	1953.0	2009.0	0.0	0.0	3	466.5	1987.7
O	0.0	1808.5	0.0	0.0	0.0	2	263.0	1808.5
P	0.0	0.0	0.0	0.0	0.0	0	0.0	0.0
TOTAL	0.0	1881.1	2009.0	0.0	0.0	5	385.1	1938.8

"D"- CARCASE DE FEMELE CARE AU FĂȚAT (VACI)								
CONFORMAȚIE	PREȚ MEDIU (RON / 100 kg)					NUMĂR CARCASE	TOTAL	
	GRĂSIME						GREUTATE MEDIE	PREȚ MEDIU (RON / 100 kg)
	1	2	3	4	5			
E	0.0	0.0	0.0	0.0	0.0	0	0.0	0.0
U	0.0	0.0	0.0	1812.0	1812.0	9	385.8	1812.0
R	1788.1	1801.3	1835.6	1667.4	1808.8	96	351.7	1798.5
O	1651.7	1707.9	1692.2	1732.3	1671.1	688	280.1	1686.0
P	1614.9	1637.4	1628.3	1865.7	0.0	1067	211.7	1621.5
TOTAL	1627.2	1693.1	1709.2	1735.9	1772.2	1860	245.1	1663.4

"E"- CARCASE ALE ALTOR BOVINE FEMELE CU VÂRSTA DE 12 LUNI ȘI MAI MULT (VIȚELE)								
CONFORMAȚIE	PREȚ MEDIU (RON / 100 kg)					NUMĂR CARCASE	TOTAL	
	GRĂSIME						GREUTATE MEDIE	PREȚ MEDIU (RON / 100 kg)
	1	2	3	4	5			
E	0.0	0.0	0.0	0.0	0.0	0	0.0	0.0
U	0.0	0.0	0.0	2432.0	0.0	1	362.6	2432.0
R	2203.6	1963.5	2320.2	2105.6	0.0	15	329.3	2164.8
O	1906.1	1922.7	2059.9	2127.5	0.0	103	253.2	1953.1
P	1857.0	1925.7	2227.0	0.0	0.0	120	181.5	1874.1
TOTAL	1883.3	1927.6	2131.8	2178.2	0.0	239	222.4	1943.7

"Z"- CARCASE DE BOVINE CU VÂRSTA CUPRINSĂ ÎNTRE 8 LUNI ȘI MAI PUȚIN DE 12 LUNI (TINERET BOVIN)								
CONFORMAȚIE	PREȚ MEDIU (RON / 100 kg)					NUMĂR CARCASE	TOTAL	
	GRĂSIME						GREUTATE MEDIE	PREȚ MEDIU (RON / 100 kg)
	1	2	3	4	5			
E	0.0	0.0	0.0	0.0	0.0	0	0.0	0.0
U	0.0	2176.0	0.0	0.0	0.0	1	255.1	2176.0
R	2095.6	2096.0	0.0	0.0	0.0	8	198.1	2095.6
O	2013.7	2050.3	0.0	0.0	0.0	50	191.7	2023.8
P	2020.0	1777.6	0.0	0.0	0.0	82	162.0	2004.7
TOTAL	2022.9	2003.2	0.0	0.0	0.0	141	175.3	2019.7

TOATE CATEGORIILE								
CONFORMAȚIE	PREȚ MEDIU (RON / 100 kg)					NUMĂR CARCASE	TOTAL	
	GRĂSIME						GREUTATE MEDIE	PREȚ MEDIU (RON / 100 kg)
	1	2	3	4	5			
E	0.0	0.0	0.0	0.0	0.0	0	0.0	0.0
U	0.0	2225.8	2277.0	1927.8	1812.0	21	373.9	2061.7
R	2021.4	1909.7	1993.5	1747.9	1808.8	197	339.4	1944.0
O	1828.8	1797.4	1782.3	1755.4	1671.1	1084	273.2	1806.2
P	1753.6	1716.6	1694.3	1865.7	0.0	1581	206.6	1745.0
TOTAL	1790.8	1791.4	1826.5	1774.7	1772.2	2883	241.9	1793.6

Prețuri incluse în raportul național de prețuri pentru Comisia Europeană



**Raport prețuri de piață din România versus prețuri de piață comunitare
conform Art.7 Regulamentul de punere în aplicare (UE) 2017/1184 al Comisiei din 20 aprilie 2017**

Săptămâna: 49

din: 04/12/2023

până în: 10/12/2023

CATEGORIA	CLASA	PREȚ MEDIU			PREȚ RO /PREȚ COMUNITAR (%)
		ROMANIA		UE	
		RON / 100 kg	€ / 100 kg	€ / 100 kg	
Z	U2	2176.00	437.99	525.09	-16.59
Z	U3	0.00	0.00	525.93	
Z	R2	2096.00	421.88	513.62	-17.86
Z	R3	2701.02	543.66	508.39	6.94
Z	O2	2050.25	412.67	445.36	-7.34
Z	O3	2577.01	518.70	460.94	12.53
Z		2124.05	427.53	487.27	-12.26
A	U2	2074.08	417.47	520.84	-19.85
A	U3	2197.29	442.27	511.13	-13.47
A	R2	2126.52	428.03	493.58	-13.28
A	R3	2351.07	473.22	495.36	-4.47
A	O2	2118.97	426.51	451.00	-5.43
A	O3	1946.15	391.72	462.21	-15.25
A		2133.30	429.39	495.52	-13.35
B	R3	1955.00	393.50	456.80	-13.86
C	U2	2177.01	438.19	504.71	-13.18
C	U3	0.00	0.00	499.82	
C	U4	2212.01	445.23	497.64	-10.53
C	R3	2008.99	404.37	492.30	-17.86
C	R4	2094.01	421.48	482.24	-12.60
C	O3	2160.58	434.88	466.86	-6.85
C	O4	2160.01	434.77	469.48	-7.39
C		2057.48	414.13	480.16	-13.75
D	R3	1835.59	369.47	470.17	-21.42
D	R4	1667.36	335.61	410.23	-18.19
D	O2	1707.94	343.77	350.21	-1.84
D	O3	1692.18	340.60	377.74	-9.83
D	O4	1732.26	348.67	384.22	-9.25
D	P2	1637.43	329.58	310.25	6.23
D	P3	1628.34	327.75	361.49	-9.33
D		1689.78	340.12	358.72	-5.19
E	U2	1866.01	375.59	572.94	-34.44
E	U3	2550.01	513.27	554.05	-7.36
E	U4	2432.00	489.51	477.96	2.42
E	R2	1963.50	395.21	498.55	-20.73
E	R3	2320.23	467.02	503.66	-7.27
E	R4	2105.63	423.82	486.88	-12.95
E	O2	1922.72	387.01	406.32	-4.75
E	O3	2059.87	414.61	440.17	-5.81
E	O4	2127.53	428.23	462.87	-7.48
E		2014.06	405.39	502.98	-19.40
TOATE CATEGORIILE		1900.98	382.63	447.00	-14.40

CATEGORII ȘI CLASE DE REFERINȚĂ ÎN UE27: ZR3, AR3, CR3, DO3 ȘI ER3

Prețurile medii ponderate înregistrate cu fonturi care arată ca și cum ar fi fost scrise cu mână, au fost calculate de DG AGRI luând în considerare ultimele prețuri disponibile pentru România din maximum 10 săptămâni anterioare. În aceste cazuri în săptămâna analizată nu au existat prețuri la poarta abatorului plătite furnizorilor de bovine.



**CARCASE DE CARCASE DE BOVINE CU VÂRSTA DE 8 LUNI SAU MAI MULT LA INTRAREA ÎN ABATOR
CONFORM ART.7 REGULAMENTUL DE PUNERE ÎN APLICARE (UE) 2017/1184 AL COMISIEI DIN 20 APRILIE 2017**

Cotații naționale (RON / 100 kg)	SĂPT 49/2023	VARIAȚIE		
		1 SĂPT	1 AN	Medie 5 ani (18 - 22)
Tineret Bovin „Z”	2,124.05	1.63%	10.71%	45.32%
Tăurași „A”	2,133.30	-5.17%	4.97%	37.60%
Vaci „D”	1,689.78	-2.35%	2.58%	36.71%
Vițele „E”	2,014.06	-2.47%	4.71%	43.26%

Prețuri medii europene (€ / 100 kg)	SĂPT 49/2023				VARIAȚIE							
					1 SĂPT				1 AN			
	Z	A	D	E	Z	A	D	E	Z	A	D	E
UE27	487.27	495.52	358.72	502.98	0.74%	0.29%	-0.24%	0.65%	-2.98%	-3.71%	-13.37%	-1.38%
Franța	(*)	525.62	442.37	557.22	(*)	0.19%	-0.98%	0.86%	(*)	-2.41%	-9.59%	0.56%
Germania	416.96	485.83	343.91	428.76	0.00%	0.08%	-0.03%	-0.19%	3.99%	-7.14%	-11.90%	-10.35%
Italia	567.66	553.73	306.71	584.67	1.28%	0.19%	0.38%	1.63%	1.89%	-0.66%	-12.66%	1.47%
Țările de Jos	411.01	321.35	366.39	269.04	0.28%	(*)	0.50%	6.78%	-6.90%	-37.65%	-14.83%	-33.20%
Polonia	446.41	473.81	372.56	481.23	21.57%	-0.32%	-0.68%	-0.20%	5.31%	0.28%	-7.34%	1.09%
România	427.53	429.39	340.12	405.38	1.69%	-5.11%	-2.29%	-2.41%	9.63%	3.95%	1.58%	3.69%
Ungaria	(*)	217.98	171.15	194.41	(*)	-1.28%	-1.01%	3.19%	(*)	6.85%	-5.58%	18.68%

(*) date nedisponibile

PREȚ MEDIU PONDERAT LA INTRAREA ÎN ABATOR - CARCASE DE TINERET BOVIN (Z)

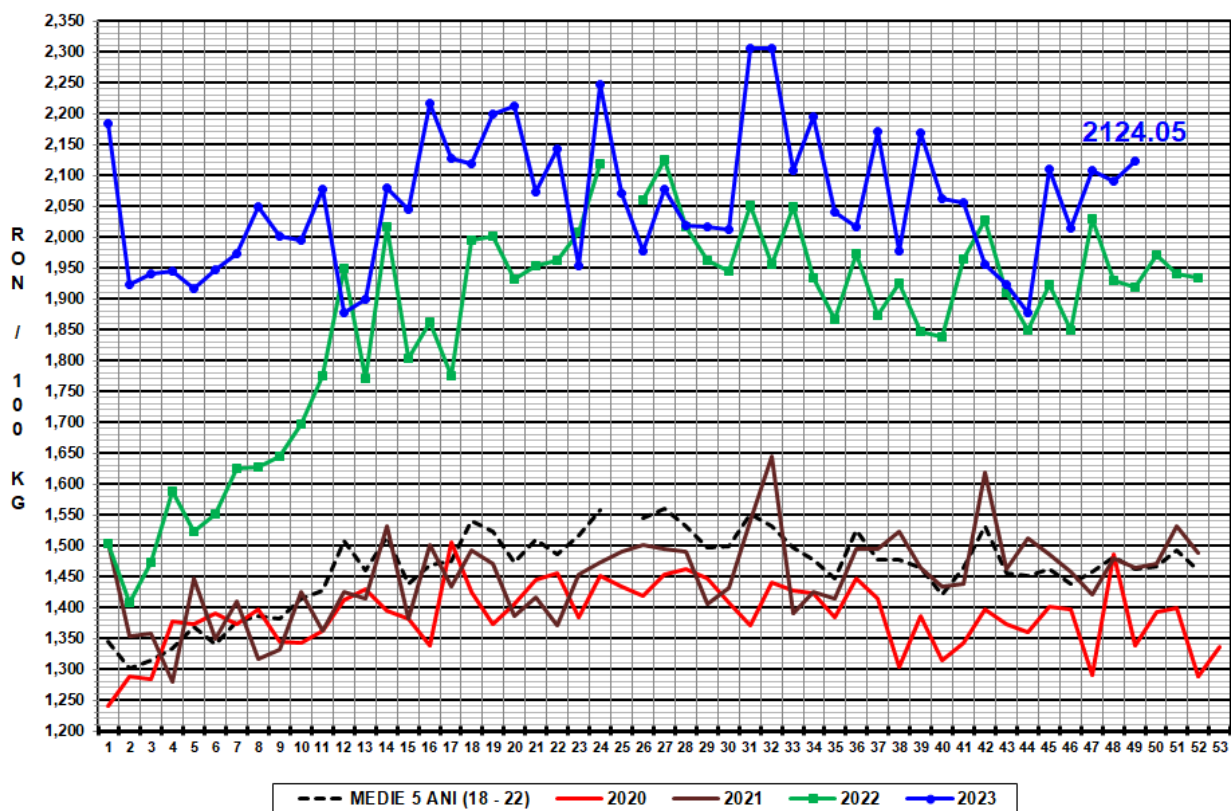

PREȚ MEDIU PONDERAT LA INTRAREA ÎN ABATOR - CARCASE DE TĂURAȘI (A)

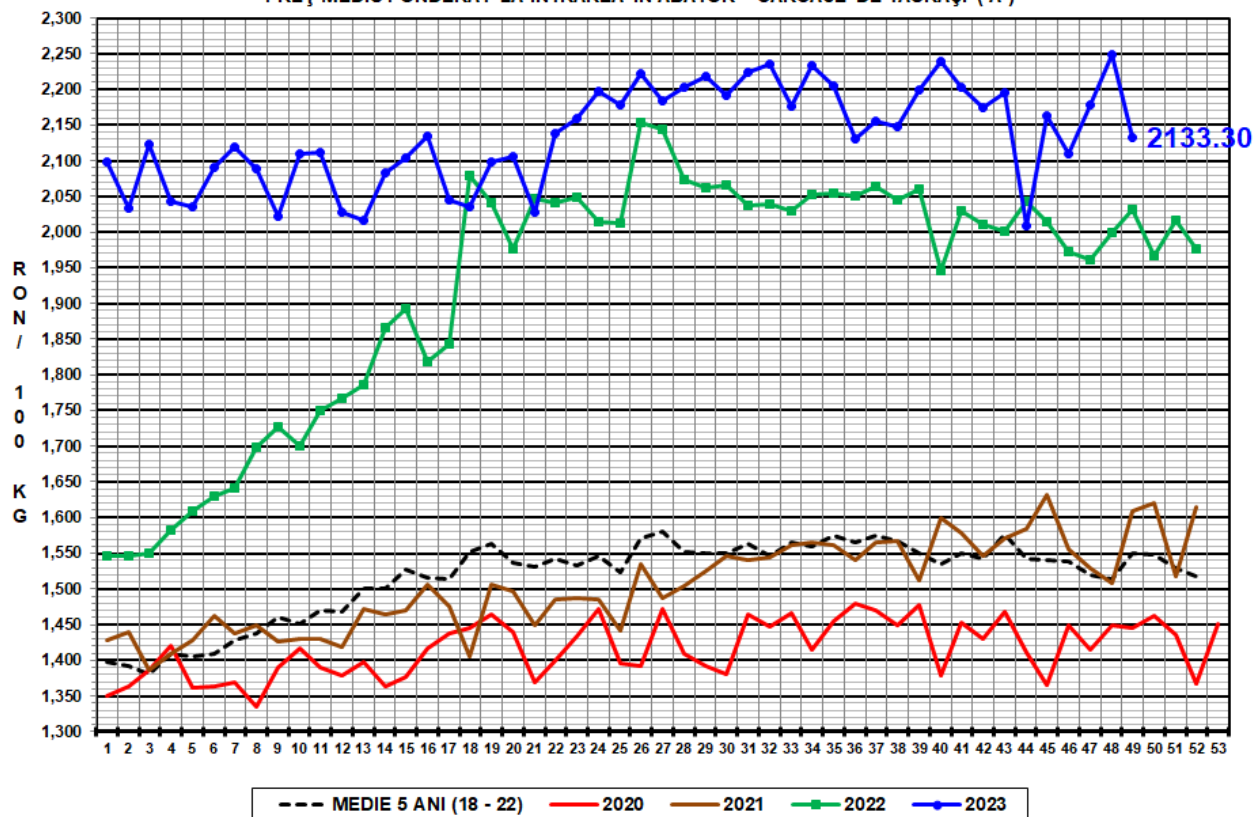



PREȚ MEDIU PONDERAT LA INTRAREA ÎN ABATOR - CARCASE DE VACI (D)

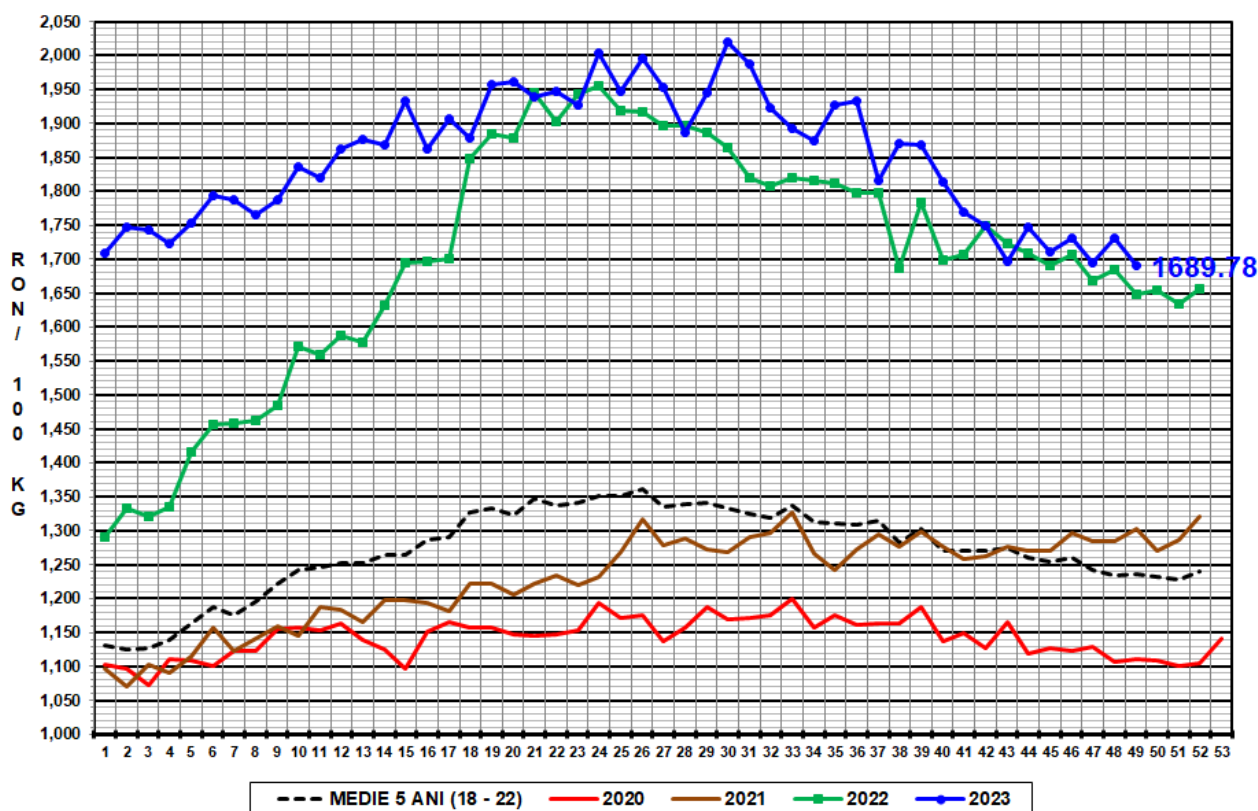

PREȚ MEDIU PONDERAT LA INTRAREA ÎN ABATOR - CARCASE DE VIȚELE (E)

