



# Prețul de piață al bovinelor la intrarea în abator

## Săptămâna 48 (27 noiembrie – 3 decembrie 2023)

SITUAȚIA CARCASELOR DE BOVINE CLASIFICATE ÎN FUNCȚIE DE PROVENIENȚA BOVINELOR SACRIFICATE  
ÎN SĂPTĂMÂNA 27 NOIEMBRIE - 3 DECEMBRIE 2023

PROVENIENȚĂ BOVINE SACRIFICATE			BOVINE				PREȚ FEZABIL CATEGORIILE:					
			CU VÂRSTA:				TOTAL		A, B, C, D, E, Z			
			DE 8 LUNI SAU MAI MULT (A, B, C, D, E, Z)		MAI MICĂ DE 8 LUNI (V)				TOATE CLASELE		CLASELE CONFORM ART 7, REG (UE) 2017/1184	
			NUMĂR	%	NUMĂR	%	NUMĂR	%	NUMĂR	%	NUMĂR	%
CUMPĂRATE			1,657	47.5	85	2.4	1,742	50.0	1,543	44.3	564	16.2
CRESCUTE	DE ABATOR ÎN FERMA PROPRIE		253	7.3	20	0.6	273	7.8	212	6.1	77	2.2
	ÎN NUMELE ABATORULUI		39	1	0	0	39	1	38	1	36	1
PRESTĂRI SERVICII	PRODUCĂTORI		307	8.8	6	0.2	313	9.0	290	8.3	167	4.8
	COMERCIANȚI, ȘI/SAU MIJLOCITORI CARE TRIMIT ANUAL ÎN VEDEREA SACRIFICĂRII	<10,000 BOVINE	100	2.9	3	0.1	103	3.0	96	2.8	33	0.9
		≥10,000 BOVINE	967	27.7	48	1.4	1,015	29.1	955	27.4	124	3.6
TOTAL			3,323	95.4	162	4.6	3,485	100.0	3,134	89.9	1,001	28.7

2,498 Carcase incluse în rapoartele naționale de prețuri de piață pentru carcasele de bovine cu vârsta de 8 luni sau mai mult  
71.7% din total carcase clasificate

688 Carcase incluse în raportul național de prețuri de piață pentru Comisia Europeană  
19.8% din total carcase clasificate

Factor general de ajustare pentru cheltuielile de transport a prețurilor raportate: 0.12 RON/kg carcasă caldă-2%

**N.B. Prețurile medii ponderate săptămânale au fost calculate după cum urmează:**

1. În toate cazurile de la paginile 2 și 3, precum și în cazul „per combinație categorie, clasă de conformație și grad de acoperire cu grăsime” de la pagina 4, au fost aplicate ponderi „real time”, care constau în greutatea individuale în viu, sau în carcasă ale bovinelor. Prețul mediu ponderat săptămânal (în viu sau în carcasă) este egal cu suma produselor dintre prețul individual (în viu sau în carcasă) și greutatea individuală (în viu sau în carcasă) împărțită la suma ponderilor (greutățile în viu sau în carcasă).

2. În cazul „per categorie” de la paginile 4 - 7, au fost aplicate de DG AGRI ponderi bazate pe „cifrele istorice” comunicate de statele membre privind distribuția în clasele SEUROP. Dacă pentru un anumit stat membru, prețurile pentru una sau mai multe dintre combinațiile categorie, clasă de conformație și grad de acoperire cu grăsime, lipsesc într-o săptămână, sunt luate în considerare ultimele prețuri disponibile pentru acest stat membru din maximum 10 săptămâni anterioare pentru a calcula mediile ponderate.

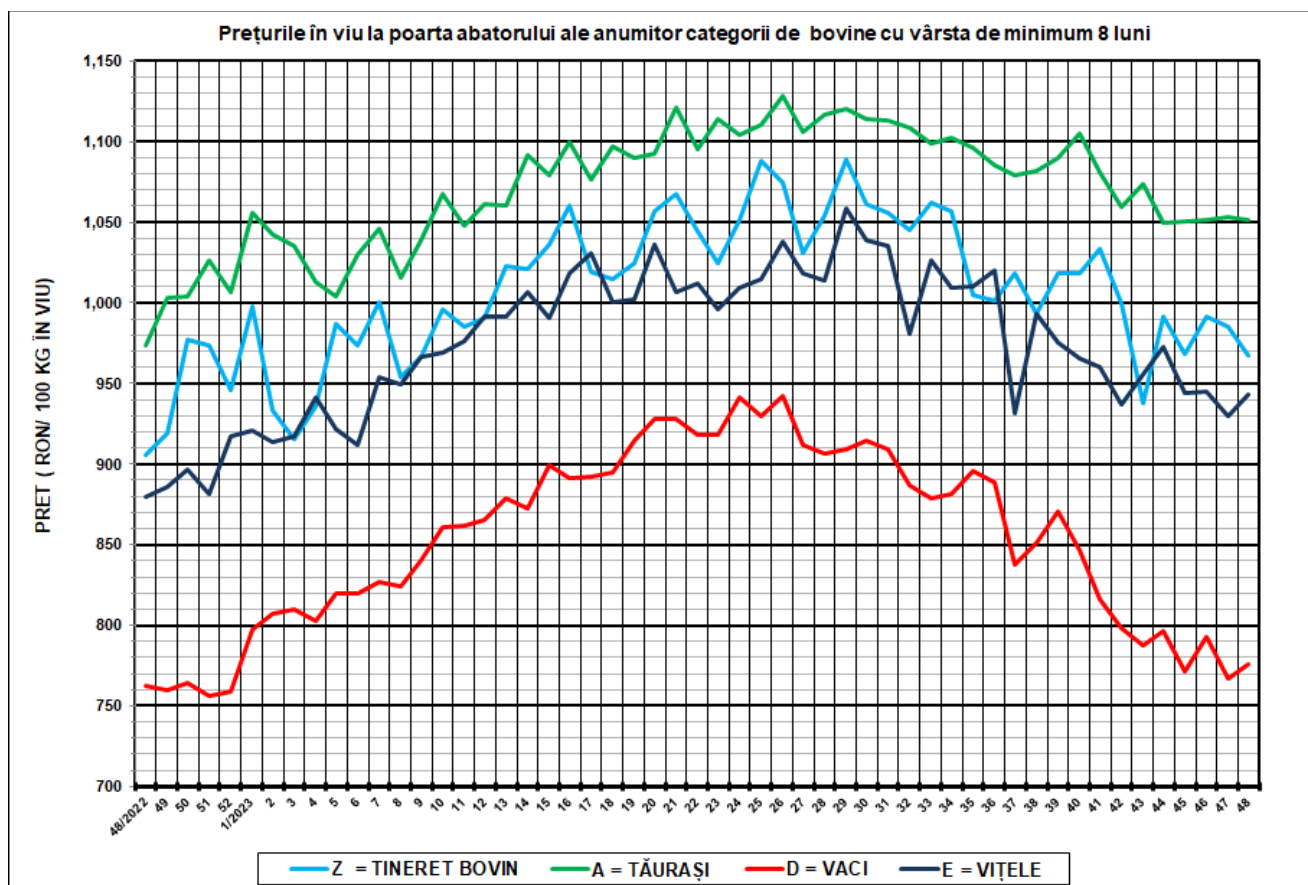

SĂPT 48 / 2023					
CATEGORIA	NUMĂR	GREUTATE VIE (KG)	PREȚ ÎN VIU (RON / 100 KG)	VARIAȚIE PREȚ	
				1 SĂPT	1 AN
Z = TINERET BOVIN	123	348.35	967.33	-1.84%	6.82%
A = TĂURAȘI	391	468.72	1,051.09	-0.16%	7.97%
D = VACI	1,656	511.79	775.75	1.17%	1.75%
E = VIȚELE	195	459.52	943.21	1.41%	7.23%



Raport național prețuri de piață carcase de bovine cu vârsta de 8 luni sau mai mult, la intrarea în abator conform grilei UE

Săptămâna: 48

din: 27/11/2023

până în 03/12/2023

"A"- CARCASE DE MASCULI NECASTRAȚI CU VÂRSTA CUPRINSĂ ÎNȚRE 12 LUNI ȘI MAI PUȚIN DE 24 DE LUNI (TĂURĂȘI)								
CONFORMAȚIE	PREȚ MEDIU (RON / 100 kg )					NUMĂR CARCASE	TOTAL	
	GRĂSIME						GREUTATE MEDIE	PREȚ MEDIU (RON / 100 kg )
	1	2	3	4	5			
E	0.0	0.0	0.0	0.0	0.0	0	0.0	0.0
U	0.0	2335.2	0.0	0.0	0.0	2	277.9	2335.2
R	2182.1	2292.3	2703.0	2590.0	0.0	27	276.2	2259.0
O	2100.5	2133.2	2256.1	0.0	0.0	187	266.1	2128.4
P	1944.5	2124.3	0.0	0.0	0.0	175	198.6	1973.5
<b>TOTAL</b>	<b>2031.9</b>	<b>2147.6</b>	<b>2285.9</b>	<b>2590.0</b>	<b>0.0</b>	<b>391</b>	<b>236.6</b>	<b>2082.0</b>

"B"- CARCASE DE MASCULI NECASTRAȚI CU VÂRSTA DE 24 DE LUNI ȘI MAI MULT (TAURI)								
CONFORMAȚIE	PREȚ MEDIU (RON / 100 kg )					NUMĂR CARCASE	TOTAL	
	GRĂSIME						GREUTATE MEDIE	PREȚ MEDIU (RON / 100 kg )
	1	2	3	4	5			
E	0.0	0.0	0.0	0.0	0.0	0	0.0	0.0
U	0.0	2110.0	0.0	0.0	0.0	1	643.5	2110.0
R	2170.7	2229.7	2112.0	0.0	0.0	16	345.4	2167.8
O	1969.3	2040.8	2088.7	1902.0	0.0	55	307.5	2012.3
P	1795.1	2051.7	0.0	0.0	0.0	52	198.2	1814.0
<b>TOTAL</b>	<b>1923.3</b>	<b>2073.0</b>	<b>2094.7</b>	<b>1902.0</b>	<b>0.0</b>	<b>124</b>	<b>269.3</b>	<b>1978.7</b>

"C"- CARCASE DE MASCULI CASTRAȚI CU VÂRSTA DE 12 LUNI ȘI MAI MULT (BOI)								
CONFORMAȚIE	PREȚ MEDIU (RON / 100 kg )					NUMĂR CARCASE	TOTAL	
	GRĂSIME						GREUTATE MEDIE	PREȚ MEDIU (RON / 100 kg )
	1	2	3	4	5			
E	0.0	0.0	0.0	0.0	0.0	0	0.0	0.0
U	0.0	0.0	0.0	0.0	0.0	0	0.0	0.0
R	0.0	0.0	1995.0	0.0	0.0	2	466.5	1995.0
O	1823.1	1735.6	0.0	0.0	0.0	7	336.0	1774.8
P	0.0	0.0	0.0	0.0	0.0	0	0.0	0.0
<b>TOTAL</b>	<b>1823.1</b>	<b>1735.6</b>	<b>1995.0</b>	<b>0.0</b>	<b>0.0</b>	<b>9</b>	<b>365.0</b>	<b>1837.3</b>

"D"- CARCASE DE FEMELE CARE AU FĂTAT (VACI)								
CONFORMAȚIE	PREȚ MEDIU (RON / 100 kg )					NUMĂR CARCASE	TOTAL	
	GRĂSIME						GREUTATE MEDIE	PREȚ MEDIU (RON / 100 kg )
	1	2	3	4	5			
E	0.0	0.0	0.0	0.0	0.0	0	0.0	0.0
U	0.0	0.0	2204.9	1766.2	1894.9	13	400.5	1903.5
R	1749.8	1746.3	1828.6	1731.1	1818.2	49	348.9	1778.2
O	1652.7	1699.3	1790.2	1731.7	1813.0	652	268.7	1696.6
P	1614.8	1708.5	1813.7	0.0	0.0	942	207.3	1638.2
<b>TOTAL</b>	<b>1629.2</b>	<b>1704.2</b>	<b>1808.1</b>	<b>1741.9</b>	<b>1849.2</b>	<b>1656</b>	<b>237.2</b>	<b>1673.9</b>

"E"- CARCASE ALE ALTOR BOVINE FEMELE CU VÂRSTA DE 12 LUNI ȘI MAI MULT (VIȚELE)								
CONFORMAȚIE	PREȚ MEDIU (RON / 100 kg )					NUMĂR CARCASE	TOTAL	
	GRĂSIME						GREUTATE MEDIE	PREȚ MEDIU (RON / 100 kg )
	1	2	3	4	5			
E	0.0	0.0	0.0	0.0	0.0	0	0.0	0.0
U	0.0	0.0	0.0	0.0	1798.2	3	369.0	1798.2
R	0.0	2155.2	2282.6	2342.0	1670.0	11	306.4	2181.5
O	1939.8	1986.0	2045.9	2256.6	0.0	85	238.1	1983.5
P	1784.5	1871.0	1778.0	0.0	0.0	96	202.1	1805.7
<b>TOTAL</b>	<b>1843.5</b>	<b>1960.5</b>	<b>2126.2</b>	<b>2280.1</b>	<b>1766.3</b>	<b>195</b>	<b>226.2</b>	<b>1915.8</b>

"Z"- CARCASE DE BOVINE CU VÂRSTA CUPRINSĂ ÎNȚRE 8 LUNI ȘI MAI PUȚIN DE 12 LUNI (TINERET BOVIN)								
CONFORMAȚIE	PREȚ MEDIU (RON / 100 kg )					NUMĂR CARCASE	TOTAL	
	GRĂSIME						GREUTATE MEDIE	PREȚ MEDIU (RON / 100 kg )
	1	2	3	4	5			
E	0.0	0.0	0.0	0.0	0.0	0	0.0	0.0
U	0.0	0.0	0.0	0.0	0.0	0	0.0	0.0
R	2150.5	2665.0	0.0	0.0	0.0	4	229.6	2403.1
O	2002.2	1929.8	2577.0	0.0	0.0	36	180.9	2000.8
P	1900.9	1869.9	0.0	0.0	0.0	83	166.6	1895.2
<b>TOTAL</b>	<b>1934.9</b>	<b>1965.6</b>	<b>2577.0</b>	<b>0.0</b>	<b>0.0</b>	<b>123</b>	<b>172.9</b>	<b>1949.5</b>

TOATE CATEGORIILE								
CONFORMAȚIE	PREȚ MEDIU (RON / 100 kg )					NUMĂR CARCASE	TOTAL	
	GRĂSIME						GREUTATE MEDIE	PREȚ MEDIU (RON / 100 kg )
	1	2	3	4	5			
E	0.0	0.0	0.0	0.0	0.0	0	0.0	0.0
U	0.0	2214.4	2204.9	1766.2	1856.7	19	395.4	1937.6
R	2069.9	2058.4	1984.9	1856.1	1790.6	109	323.9	2001.3
O	1801.8	1825.7	1885.3	1905.5	1813.0	1022	265.1	1825.0
P	1694.1	1776.5	1811.0	0.0	0.0	1348	202.9	1712.3
<b>TOTAL</b>	<b>1744.9</b>	<b>1822.6</b>	<b>1904.0</b>	<b>1849.8</b>	<b>1827.1</b>	<b>2498</b>	<b>235.1</b>	<b>1784.6</b>

Prețuri incluse în raportul național de prețuri pentru Comisia Europeană



**Raport prețuri de piață din România versus prețuri de piață comunitare  
conform Art.7 Regulamentul de punere în aplicare (UE) 2017/1184 al Comisiei din 20 aprilie 2017**

Săptămâna: 48

din: 27/11/2023

până în: 03/12/2023

CATEGORIA	CLASA	PREȚ MEDIU			PREȚ RO /PREȚ COMUNITAR (%)
		ROMANIA		UE	
		RON / 100 kg	€ / 100 kg	€ / 100 kg	
Z	U2	0.00	0.00	535.44	
Z	U3	0.00	0.00	516.92	
Z	R2	2665.00	536.06	504.38	6.28
Z	R3	2701.02	543.30	511.95	6.12
Z	O2	1929.78	388.17	439.85	-11.75
Z	O3	2577.00	518.35	450.77	14.99
<b>Z</b>		<b>2090.02</b>	<b>420.40</b>	<b>483.69</b>	<b>-13.08</b>
A	U2	2335.19	469.72	520.07	-9.68
A	U3	2106.01	423.62	508.83	-16.75
A	R2	2292.28	461.08	490.81	-6.06
A	R3	2703.00	543.70	494.21	10.01
A	O2	2133.20	429.09	451.16	-4.89
A	O3	2256.08	453.80	460.38	-1.43
<b>A</b>		<b>2249.55</b>	<b>452.49</b>	<b>494.08</b>	<b>-8.42</b>
<b>B</b>	<b>R3</b>	<b>2112.01</b>	<b>424.82</b>	<b>458.36</b>	<b>-7.32</b>
C	U2	2177.01	437.90	499.28	-12.29
C	U3	0.00	0.00	499.34	
C	U4	2212.01	444.94	493.28	-9.80
C	R3	1994.97	401.28	489.80	-18.07
C	R4	2094.01	421.20	479.09	-12.08
C	O3	2160.58	434.59	462.03	-5.94
C	O4	2160.01	434.48	461.20	-5.79
<b>C</b>		<b>2049.10</b>	<b>412.17</b>	<b>476.07</b>	<b>-13.42</b>
D	R3	1828.64	367.82	468.48	-21.49
D	R4	1731.09	348.20	412.55	-15.60
D	O2	1699.30	341.81	349.04	-2.07
D	O3	1790.23	360.10	378.61	-4.89
D	O4	1731.66	348.32	384.02	-9.30
D	P2	1708.46	343.65	312.74	9.88
D	P3	1813.72	364.82	364.95	-0.04
<b>D</b>		<b>1730.48</b>	<b>348.08</b>	<b>359.58</b>	<b>-3.20</b>
E	U2	1866.01	375.34	569.82	-34.13
E	U3	2550.01	512.93	550.82	-6.88
E	U4	2278.01	458.21	475.77	-3.69
E	R2	2155.16	433.50	483.48	-10.34
E	R3	2282.58	459.13	501.74	-8.49
E	R4	2342.00	471.09	484.84	-2.84
E	O2	1986.04	399.49	407.04	-1.85
E	O3	2045.93	411.53	438.35	-6.12
E	O4	2256.63	453.91	458.36	-0.97
<b>E</b>		<b>2065.06</b>	<b>415.38</b>	<b>499.73</b>	<b>-16.88</b>
<b>TOATE CATEGORIILE</b>		<b>1932.62</b>	<b>388.74</b>	<b>445.80</b>	<b>-12.80</b>

**CATEGORII ȘI CLASE DE REFERINȚĂ ÎN UE27: ZR3, AR3, CR3, DO3 ȘI ER3**

Prețurile medii ponderate înregistrate cu fonturi care arată ca și cum ar fi fost scrise cu mâna, au fost calculate de DG AGRI luând în considerare ultimele prețuri disponibile pentru România din maximum 10 săptămâni anterioare. În aceste cazuri în săptămâna analizată nu au existat prețuri la poarta abatorului plătite furnizorilor de bovine.



**CARCASE DE CARCASE DE BOVINE CU VÂRSTA DE 8 LUNI SAU MAI MULT LA INTRAREA ÎN ABATOR  
CONFORM ART.7 REGULAMENTUL DE PUNERE ÎN APLICARE (UE) 2017/1184 AL COMISIEI DIN 20 APRILIE 2017**

Cotații naționale (RON / 100 kg)	SĂPT 48/2023	VARIAȚIE		
		1 SĂPT	1 AN	Medie 5 ani (18 - 22)
Tineret Bovin „Z”	2,090.02	-0.83%	8.37%	41.08%
Tăurași „A”	2,249.55	3.26%	12.50%	48.53%
Vaci „D”	1,730.48	2.15%	2.78%	40.23%
Vițele „E”	2,065.06	2.44%	7.32%	44.43%

Prețuri medii europene (€ / 100 kg)	SĂPT 48/2023				VARIAȚIE							
					1 SĂPT				1 AN			
	Z	A	D	E	Z	A	D	E	Z	A	D	E
UE27	483.69	494.08	359.58	499.73	0.20%	0.06%	-0.52%	0.37%	-2.56%	-3.48%	-9.81%	-1.50%
Franța	(*)	524.60	446.73	552.48	(*)	-0.12%	-1.66%	-0.07%	(*)	-2.23%	-9.05%	0.89%
Germania	416.96	485.42	344.00	429.58	0.00%	-0.26%	0.10%	0.03%	-6.37%	-7.11%	-12.89%	-11.57%
Italia	560.46	552.71	305.55	575.30	-0.09%	0.77%	2.62%	-0.31%	4.85%	1.37%	-12.29%	-0.12%
Țările de Jos	409.86	(*)	364.58	251.95	9.17%	(*)	1.72%	-9.30%	-7.30%	(*)	-14.19%	-34.27%
Polonia	367.20	475.36	375.10	482.21	-11.71%	0.63%	-1.48%	0.13%	-15.80%	-0.10%	-7.77%	1.60%
România	420.40	452.49	348.08	415.38	-0.84%	3.25%	2.14%	2.43%	7.39%	11.47%	1.85%	6.35%
Ungaria	(*)	220.80	172.89	188.41	(*)	-1.37%	-1.85%	-1.50%	(*)	11.74%	-5.67%	15.45%

(\*) date nedisponibile



PREȚ MEDIU PONDERAT LA INTRAREA ÎN ABATOR - CARCASE DE TINERET BOVIN (Z)

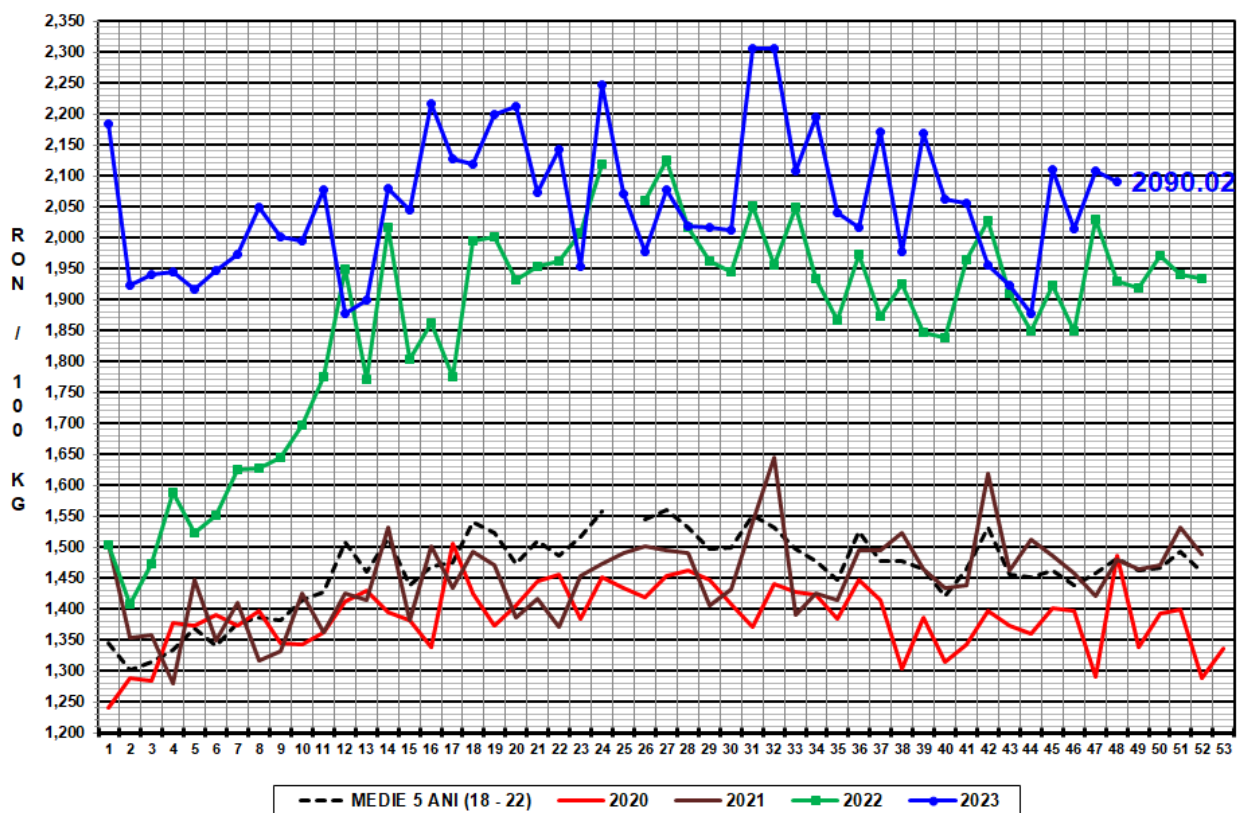

PREȚ MEDIU PONDERAT LA INTRAREA ÎN ABATOR - CARCASE DE TĂURAȘI ( A )

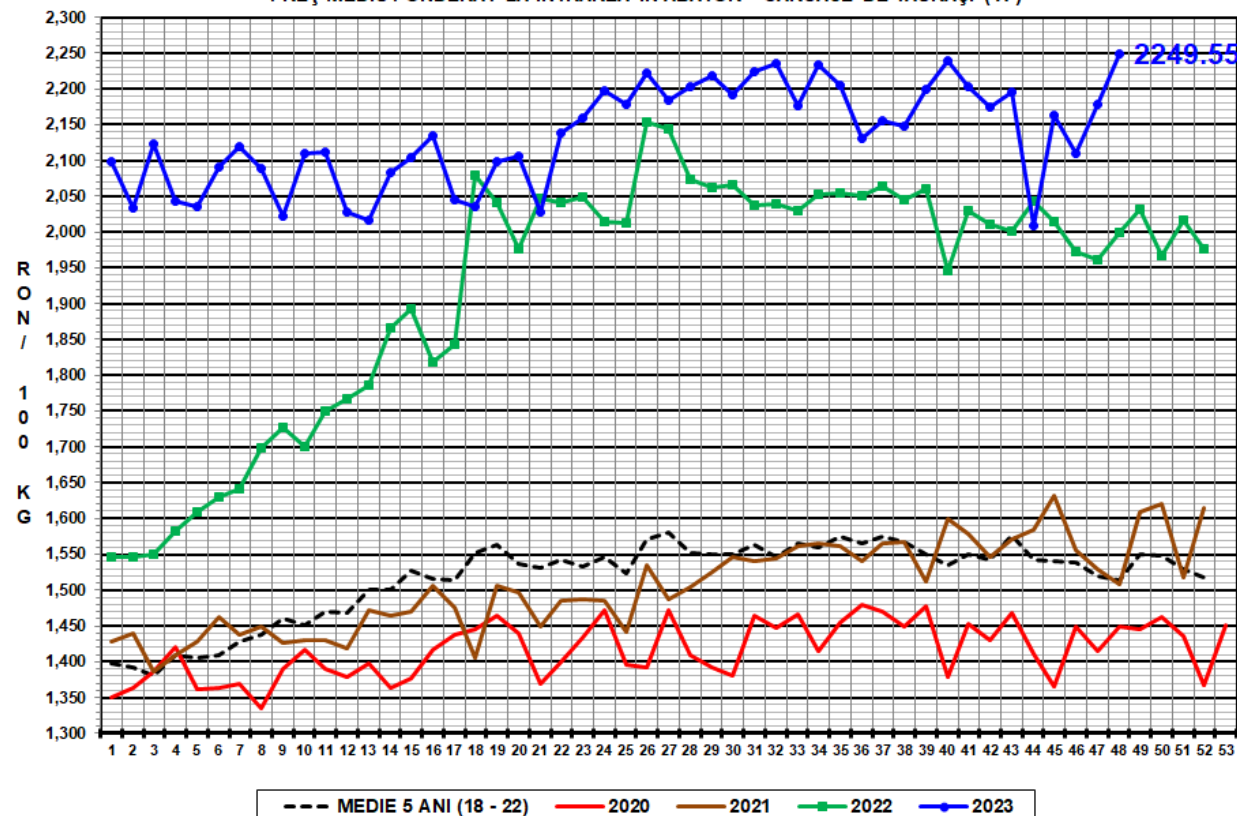



PREȚ MEDIU PONDERAT LA INTRAREA ÎN ABATOR - CARCASE DE VACI (D)

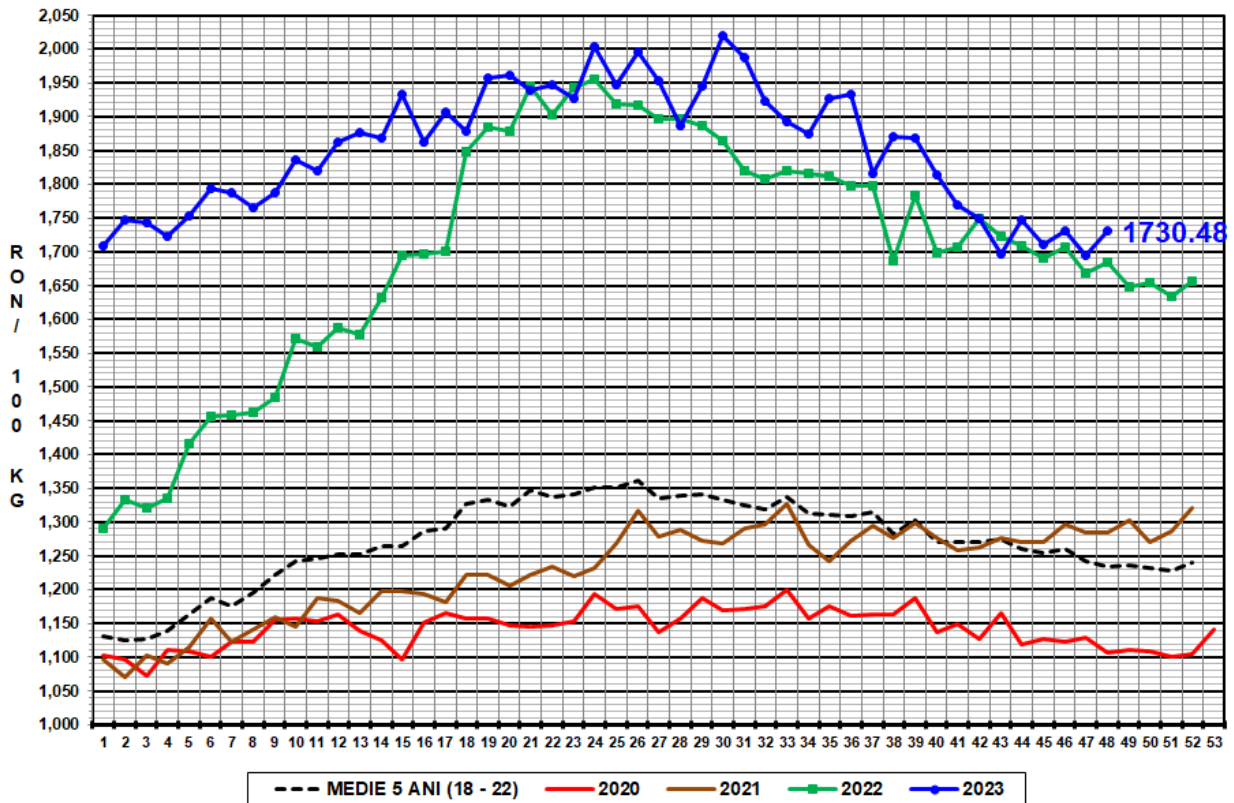

PREȚ MEDIU PONDERAT LA INTRAREA ÎN ABATOR - CARCASE DE VIȚELE (E)

