



Prețul de piață al bovinelor la intrarea în abator

Săptămâna 46 (13 – 19 noiembrie 2023)

SITUAȚIA CARCASELOR DE BOVINE CLASIFICATE ÎN FUNCȚIE DE PROVENIENȚA BOVINELOR SACRIFICATE
ÎN SĂPTĂMÂNA 13 - 19 NOIEMBRIE 2023

PROVENIENȚĂ BOVINE SACRIFICATE		BOVINE						PREȚ FEZABIL CATEGORIILE:				
		CU VÂRSTA:				TOTAL		A, B, C, D, E, Z				
		DE 8 LUNI SAU MAI MULT (A, B, C, D, E, Z)		MAI MICĂ DE 8 LUNI (V)				TOATE CLASELE		CLASELE CONFORM ART 7, REG (UE) 2017/1184		
		NUMĂR	%	NUMĂR	%	NUMĂR	%	NUMĂR	%	NUMĂR	%	
CUMPĂRATE		1,885	43.2	159	3.6	2,044	46.8	1,694	38.8	707	16.2	
CRESCUTE	DE ABATOR ÎN FERMA PROPRIE	266	6.1	45	1.0	311	7.1	242	5.5	102	2.3	
	ÎN NUMELE ABATORULUI	21	1	0	0	21	1	21	1	18	0	
PRESTĂRI SERVICII	PRODUCĂTORI	306	7.0	15	0.3	321	7.4	301	6.9	187	4.3	
	COMERCIANȚI, ȘI SAU MIJLOCITORI CARE TRIMIT ANUAL ÎN VEDEREA SACRIFICĂRII	<10,000 BOVINE	118	2.7	1	0.0	119	2.7	115	2.6	27	0.6
	≥10,000 BOVINE	1,422	32.6	127	2.9	1,549	35.5	1,410	32.3	195	4.5	
TOTAL		4,018	92.1	347	7.9	4,365	100.0	3,783	86.7	1,236	28.3	

3,104 Carcase incluse în rapoartele naționale de prețuri de piață pentru carcasele de bovine cu vârsta de 8 luni sau mai mult
71.1% din total carcase clasificate

902 Carcase incluse în raportul național de prețuri de piață pentru Comisia Europeană
20.7% din total carcase clasificate

Factor general de ajustare pentru cheltuielile de transport a prețurilor raportate: 0.12 RON/kg carcasă caldă-2%

N.B. Prețurile medii ponderate săptămânale au fost calculate după cum urmează:

1. În toate cazurile de la paginile 2 și 3, precum și în cazul „per combinație categorie, clasă de conformație și grad de acoperire cu grăsime” de la pagina 4, au fost aplicate ponderi „real time”, care constau în greutatea individuală în viu, sau în carcasă ale bovinelor. Prețul mediu ponderat săptămânal (în viu sau în carcasă) este egal cu suma produselor dintre prețul individual (în viu sau în carcasă) și greutatea individuală (în viu sau în carcasă) împărțită la suma ponderilor (greutățile în viu sau în carcasă).

2. În cazul „per categorie” de la paginile 4 - 7, au fost aplicate de DG AGRI ponderi bazate pe „cifrele istorice” comunicate de statele membre privind distribuția în clasele SEUROP. Dacă pentru un anumit stat membru, prețurile pentru una sau mai multe dintre combinațiile categorie, clasă de conformație și grad de acoperire cu grăsime, lipsesc într-o săptămână, sunt luate în considerare ultimele prețuri disponibile pentru acest stat membru din maximum 10 săptămâni anterioare pentru a calcula mediile ponderate.

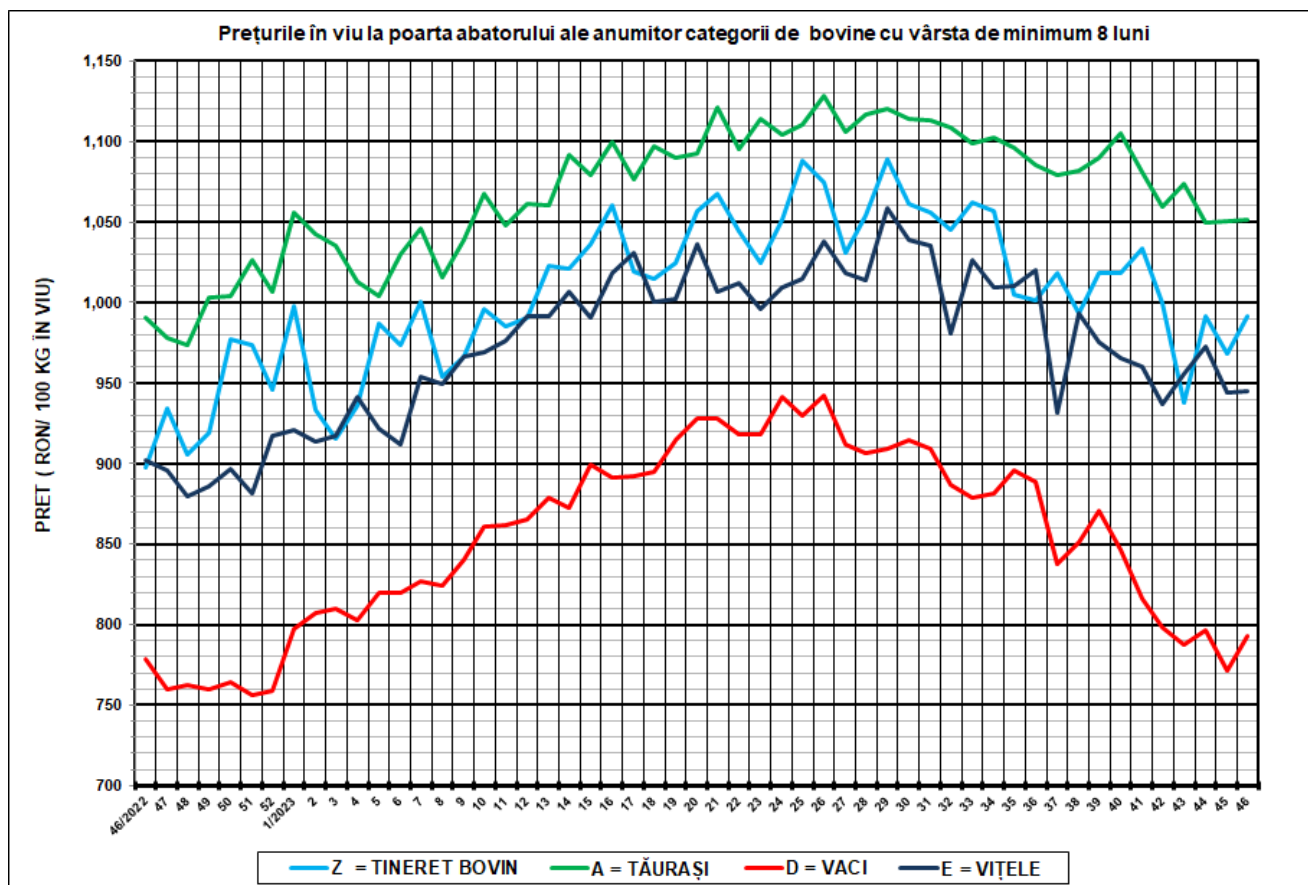

SĂPT 46 / 2023					
CATEGORIA	NUMĂR	GREUTATE VIE (KG)	PREȚ ÎN VIU (RON / 100 KG)	VARIAȚIE PREȚ	
				1 SĂPT	1 AN
Z = TINERET BOVIN	139	336.24	991.46	2.43%	10.48%
A = TĂURAȘI	426	483.93	1,051.00	0.07%	6.06%
D = VACI	2,148	517.00	793.30	2.85%	1.84%
E = VIȚELE	250	455.30	945.35	0.13%	4.79%



Raport național prețuri de piață carcase de bovine cu vârsta de 8 luni sau mai mult, la intrarea în abator conform grilei UE

Săptămâna: 46

din: 13/11/2023

până în 19/11/2023

"A"- CARCASE DE MASCULI NECASTRAȚI CU VÂRSTA CUPRINSĂ ÎNȚRE 12 LUNI ȘI MAI PUȚIN DE 24 DE LUNI (TĂURAȘI)								
CONFORMAȚIE	PREȚ MEDIU (RON / 100 kg)					NUMĂR CARCASE	TOTAL	
	GRĂSIME						GREUTATE MEDIE	PREȚ MEDIU (RON / 100 kg)
	1	2	3	4	5			
E	0.0	2163.0	2162.0	0.0	0.0	2	416.6	2162.5
U	0.0	2113.3	2102.0	0.0	0.0	5	370.4	2110.9
R	2121.3	1967.8	2111.0	0.0	0.0	23	306.6	2051.5
O	2044.4	2157.7	2084.0	0.0	0.0	192	269.0	2080.3
P	2032.5	2212.4	2407.0	0.0	0.0	204	211.7	2061.4
TOTAL	2042.1	2145.9	2103.7	0.0	0.0	426	245.5	2071.8

"B"- CARCASE DE MASCULI NECASTRAȚI CU VÂRSTA DE 24 DE LUNI ȘI MAI MULT (TAURI)								
CONFORMAȚIE	PREȚ MEDIU (RON / 100 kg)					NUMĂR CARCASE	TOTAL	
	GRĂSIME						GREUTATE MEDIE	PREȚ MEDIU (RON / 100 kg)
	1	2	3	4	5			
E	0.0	0.0	2163.0	0.0	0.0	1	436.9	2163.0
U	0.0	0.0	2112.0	0.0	0.0	1	345.9	2112.0
R	2113.4	1986.0	2111.0	0.0	0.0	16	375.7	2082.3
O	1971.0	2031.6	1923.6	0.0	0.0	60	305.1	1989.8
P	1918.5	1545.0	0.0	0.0	0.0	54	202.1	1874.7
TOTAL	1975.7	1966.3	1982.6	0.0	0.0	132	272.8	1973.6

"C"- CARCASE DE MASCULI CASTRAȚI CU VÂRSTA DE 12 LUNI ȘI MAI MULT (BOI)								
CONFORMAȚIE	PREȚ MEDIU (RON / 100 kg)					NUMĂR CARCASE	TOTAL	
	GRĂSIME						GREUTATE MEDIE	PREȚ MEDIU (RON / 100 kg)
	1	2	3	4	5			
E	0.0	0.0	0.0	0.0	0.0	0	0.0	0.0
U	0.0	0.0	0.0	0.0	0.0	0	0.0	0.0
R	0.0	2012.4	0.0	0.0	0.0	3	575.9	2012.4
O	2144.0	1777.5	0.0	0.0	0.0	6	184.5	1849.6
P	0.0	0.0	0.0	0.0	0.0	0	0.0	0.0
TOTAL	2144.0	1932.6	0.0	0.0	0.0	9	315.0	1948.8

"D"- CARCASE DE FEMELE CARE AU FĂTAT (VACI)								
CONFORMAȚIE	PREȚ MEDIU (RON / 100 kg)					NUMĂR CARCASE	TOTAL	
	GRĂSIME						GREUTATE MEDIE	PREȚ MEDIU (RON / 100 kg)
	1	2	3	4	5			
E	0.0	0.0	0.0	0.0	0.0	0	0.0	0.0
U	0.0	0.0	0.0	1912.0	0.0	1	471.4	1912.0
R	1794.1	1870.4	1812.2	1846.6	1764.7	58	368.8	1823.2
O	1687.3	1731.3	1798.1	1777.8	1741.5	852	279.4	1727.6
P	1681.7	1667.1	1628.7	0.0	0.0	1237	207.2	1677.0
TOTAL	1685.0	1714.6	1771.2	1802.2	1754.7	2148	240.3	1706.6

"E"- CARCASE ALE ALTOR BOVINE FEMELE CU VÂRSTA DE 12 LUNI ȘI MAI MULT (VIȚELE)								
CONFORMAȚIE	PREȚ MEDIU (RON / 100 kg)					NUMĂR CARCASE	TOTAL	
	GRĂSIME						GREUTATE MEDIE	PREȚ MEDIU (RON / 100 kg)
	1	2	3	4	5			
E	0.0	0.0	0.0	0.0	0.0	0	0.0	0.0
U	1806.0	0.0	2550.0	2278.0	0.0	4	291.7	2325.8
R	1973.4	2264.8	2362.5	0.0	0.0	9	316.4	2150.0
O	1940.4	1930.7	2058.0	2075.1	0.0	111	260.8	1968.8
P	1810.9	1825.6	1574.5	2402.0	0.0	126	183.4	1807.5
TOTAL	1862.2	1917.9	2057.3	2148.0	0.0	250	224.3	1918.9

"Z"- CARCASE DE BOVINE CU VÂRSTA CUPRINSĂ ÎNȚRE 8 LUNI ȘI MAI PUȚIN DE 12 LUNI (TINERET BOVIN)								
CONFORMAȚIE	PREȚ MEDIU (RON / 100 kg)					NUMĂR CARCASE	TOTAL	
	GRĂSIME						GREUTATE MEDIE	PREȚ MEDIU (RON / 100 kg)
	1	2	3	4	5			
E	0.0	0.0	0.0	0.0	0.0	0	0.0	0.0
U	0.0	0.0	0.0	0.0	0.0	0	0.0	0.0
R	1977.0	1805.7	0.0	0.0	0.0	7	222.7	1896.6
O	2000.1	1977.9	0.0	0.0	0.0	35	174.3	1994.7
P	1961.4	2003.0	2485.4	0.0	0.0	97	162.8	1976.2
TOTAL	1971.2	1952.5	2485.4	0.0	0.0	139	168.7	1975.7

TOATE CATEGORIILE								
CONFORMAȚIE	PREȚ MEDIU (RON / 100 kg)					NUMĂR CARCASE	TOTAL	
	GRĂSIME						GREUTATE MEDIE	PREȚ MEDIU (RON / 100 kg)
	1	2	3	4	5			
E	0.0	2163.0	2162.5	0.0	0.0	3	423.4	2162.7
U	1806.0	2113.3	2309.9	2058.5	0.0	11	348.7	2151.9
R	2001.8	1946.9	1885.1	1846.6	1764.7	116	349.9	1935.1
O	1811.9	1813.5	1861.5	1816.9	1741.5	1256	274.0	1819.9
P	1758.9	1739.5	1663.0	2402.0	0.0	1718	203.3	1752.9
TOTAL	1784.2	1802.2	1846.2	1845.3	1754.7	3104	238.1	1796.9

Prețuri incluse în raportul național de prețuri pentru Comisia Europeană



**Raport prețuri de piață din România versus prețuri de piață comunitare
conform Art.7 Regulamentul de punere în aplicare (UE) 2017/1184 al Comisiei din 20 aprilie 2017**

Săptămâna: 46

din: 13/11/2023

până în: 19/11/2023

CATEGORIA	CLASA	PREȚ MEDIU			PREȚ RO /PREȚ COMUNITAR (%)
		ROMANIA		UE	
		RON / 100 kg	€ / 100 kg	€ / 100 kg	
Z	U2	0.00	0.00	542.41	
Z	U3	0.00	0.00	523.81	
Z	R2	1805.66	363.22	493.74	-26.43
Z	R3	2701.02	543.33	505.35	7.52
Z	O2	1977.90	397.87	436.56	-8.86
Z	O3	2303.79	463.43	460.98	0.53
Z		2013.63	405.06	483.17	-16.17
A	U2	2113.26	425.10	517.82	-17.91
A	U3	2102.00	422.84	509.97	-17.09
A	R2	1967.82	395.84	489.36	-19.11
A	R3	2111.00	424.65	492.34	-13.75
A	O2	2157.71	434.04	447.98	-3.11
A	O3	2084.02	419.22	459.12	-8.69
A		2110.13	424.47	492.61	-13.83
B	R3	2111.00	424.65	457.47	-7.17
C	U2	2177.01	437.93	488.00	-10.26
C	U3	0.00	0.00	485.41	
C	U4	2212.01	444.97	478.63	-7.03
C	R3	2067.02	415.80	478.61	-13.12
C	R4	2094.01	421.23	463.79	-9.18
C	O3	2160.58	434.62	451.74	-3.79
C	O4	2160.01	434.51	443.33	-1.99
C		2092.13	420.85	463.68	-9.24
D	R3	1812.19	364.54	473.48	-23.01
D	R4	1846.63	371.47	411.31	-9.69
D	O2	1731.25	348.26	352.50	-1.20
D	O3	1798.15	361.71	383.38	-5.65
D	O4	1777.77	357.61	381.81	-6.34
D	P2	1667.11	335.35	316.12	6.08
D	P3	1628.68	327.62	372.66	-12.09
D		1731.17	348.24	363.67	-4.24
E	U2	1866.01	375.36	572.28	-34.41
E	U3	2550.00	512.95	547.02	-6.23
E	U4	2278.00	458.24	468.83	-2.26
E	R2	2264.79	455.58	478.77	-4.84
E	R3	2362.53	475.24	500.34	-5.02
E	R4	2101.69	422.77	481.14	-12.13
E	O2	1930.68	388.37	405.97	-4.34
E	O3	2058.04	413.99	434.27	-4.67
E	O4	2075.13	417.43	447.46	-6.71
E		2030.88	408.53	496.67	-17.75
TOATE CATEGORIILE		1894.62	381.12	445.47	-14.45

CATEGORII ȘI CLASE DE REFERINȚĂ ÎN UE27: ZR3, AR3, CR3, DO3 ȘI ER3

Prețurile medii ponderate înregistrate cu fonturi care arată ca și cum ar fi fost scrise cu mâna, au fost calculate de DG AGRI luând în considerare ultimele prețuri disponibile pentru România din maximum 10 săptămâni anterioare. În aceste cazuri în săptămâna analizată nu au existat prețuri la poarta abatorului plătite furnizorilor de bovine.



**CARCASE DE CARCASE DE BOVINE CU VÂRSTA DE 8 LUNI SAU MAI MULT LA INTRAREA ÎN ABATOR
CONFORM ART.7 REGULAMENTUL DE PUNERE ÎN APLICARE (UE) 2017/1184 AL COMISIEI DIN 20 APRILIE 2017**

Cotații naționale (RON / 100 kg)	SĂPT 46/2023	VARIAȚIE		
		1 SĂPT	1 AN	Medie 5 ani (18 - 22)
Tineret Bovin „Z”	2,013.63	-4.60%	8.89%	40.00%
Tăurași „A”	2,110.13	-2.47%	6.95%	37.08%
Vaci „D”	1,731.17	1.18%	1.48%	37.41%
Vițele „E”	2,030.88	1.43%	7.20%	41.67%

Prețuri medii europene (€ / 100 kg)	SĂPT 46/2023				VARIAȚIE							
					1 SĂPT				1 AN			
	Z	A	D	E	Z	A	D	E	Z	A	D	E
UE27	483.17	492.61	363.67	496.67	0.23%	0.47%	-0.14%	0.20%	-1.81%	-3.38%	-9.77%	-1.76%
Franța	(*)	524.90	461.73	553.73	(*)	-0.16%	-1.48%	-0.56%	(*)	-1.28%	-7.20%	0.69%
Germania	416.96	483.62	343.21	427.77	0.00%	1.08%	-0.41%	0.30%	-4.04%	-8.00%	-15.93%	-13.86%
Italia	560.97	548.48	297.74	577.09	-3.72%	0.45%	-3.04%	-0.38%	5.21%	1.53%	-12.32%	1.89%
Țările de Jos	406.11	237.14	361.62	277.07	0.54%	-24.65%	3.38%	0.29%	-7.71%	-42.92%	-15.34%	-27.96%
Polonia	426.15	468.53	382.54	480.17	6.71%	1.60%	1.03%	1.52%	-4.06%	-2.74%	-9.78%	-0.02%
România	405.06	424.47	348.24	408.53	-4.65%	-2.52%	1.13%	1.38%	7.76%	5.84%	0.44%	6.09%
Ungaria	(*)	228.17	183.87	204.37	(*)	2.99%	0.80%	-0.09%	(*)	38.27%	14.94%	10.11%

(*) date nedisponibile



PREȚ MEDIU PONDERAT LA INTRAREA ÎN ABATOR - CARCASE DE TINERET BOVIN (Z)

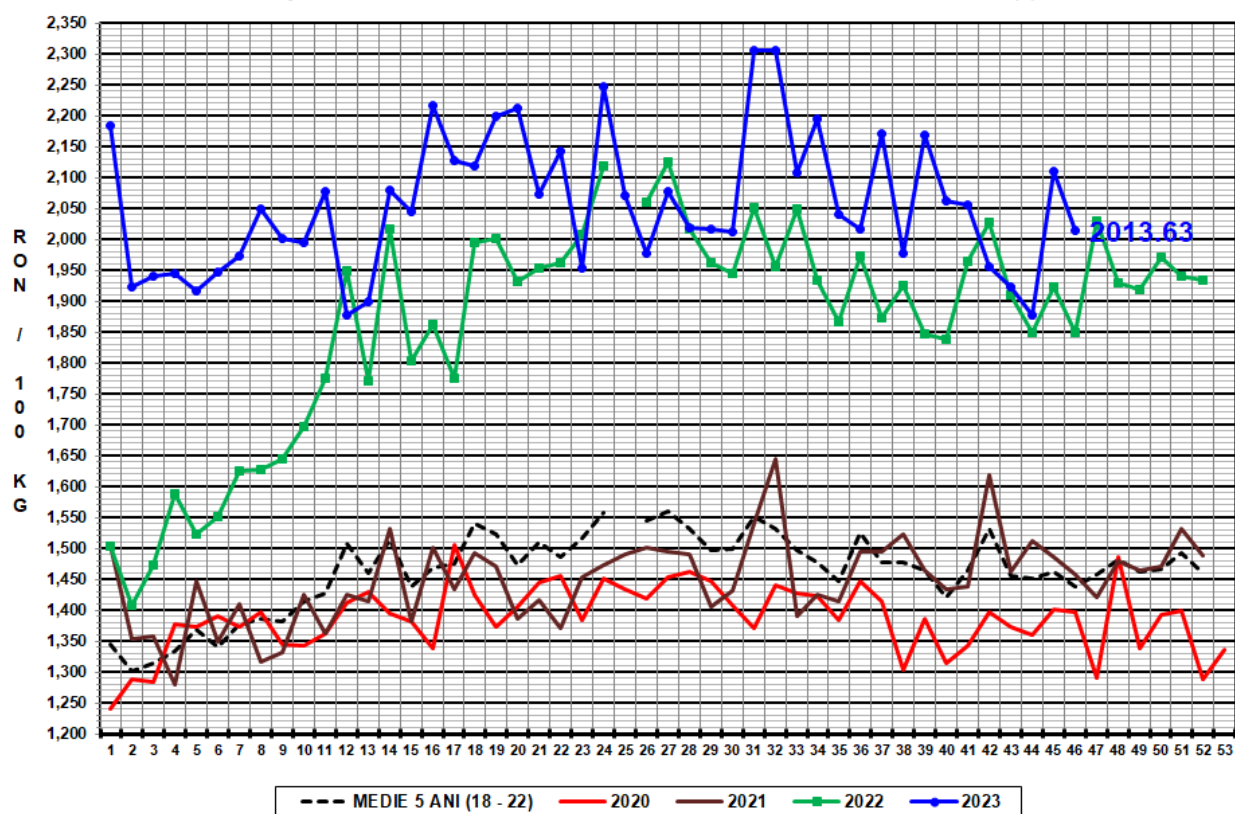

PREȚ MEDIU PONDERAT LA INTRAREA ÎN ABATOR - CARCASE DE TĂURAȘI (A)

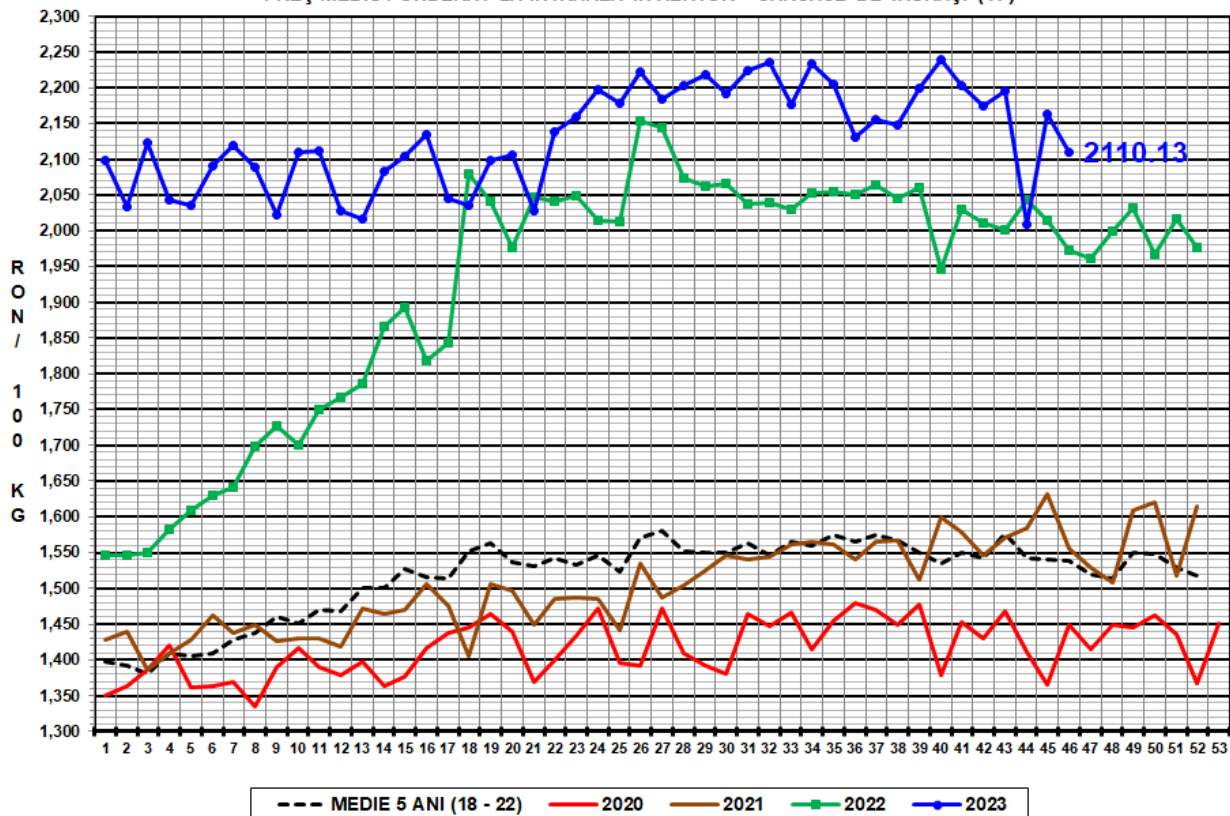



PREȚ MEDIU PONDERAT LA INTRAREA ÎN ABATOR - CARCASE DE VACI (D)

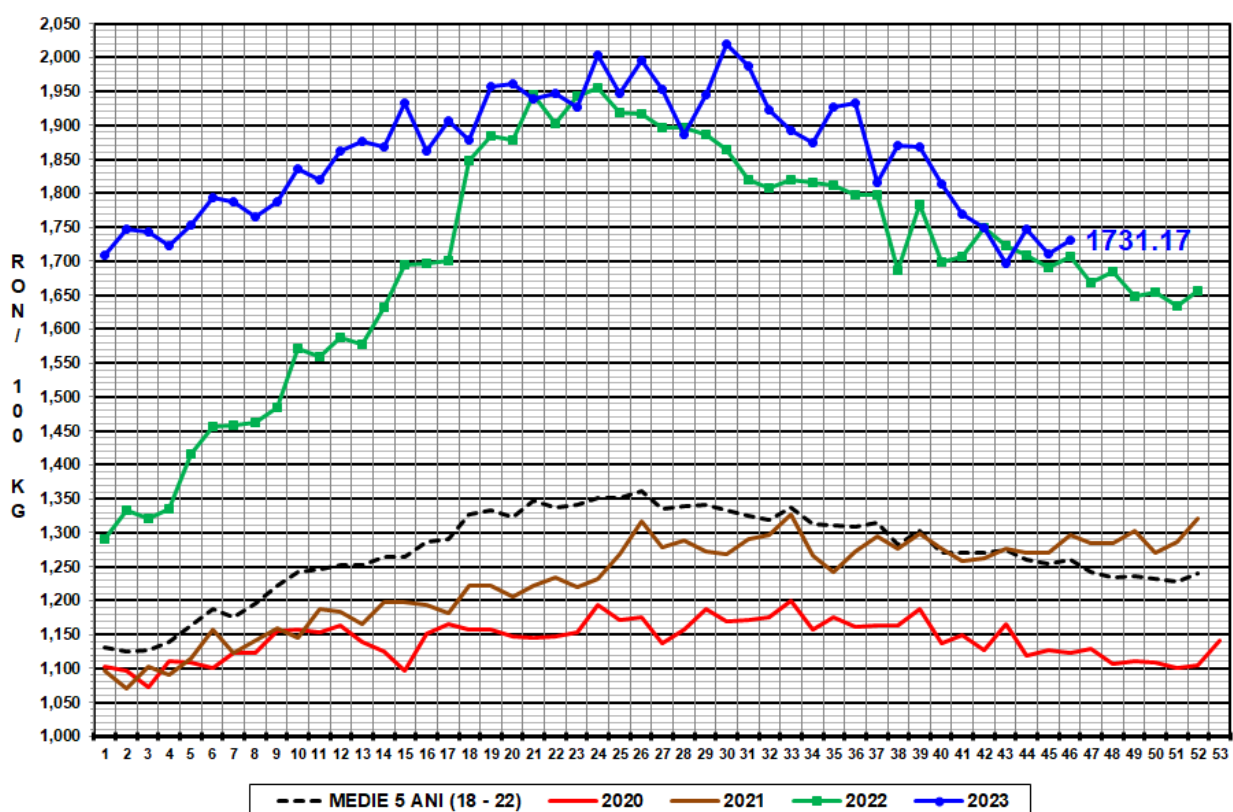

PREȚ MEDIU PONDERAT LA INTRAREA ÎN ABATOR - CARCASE DE VIȚELE (E)

