



Prețul de piață al bovinelor la intrarea în abator

Săptămâna 45 (6 – 12 noiembrie 2023)

SITUAȚIA CARCASELOR DE BOVINE CLASIFICATE ÎN FUNCȚIE DE PROVENIENȚA BOVINELOR SACRIFICATE
ÎN SĂPTĂMÂNA 6 - 12 NOIEMBRIE 2023

PROVENIENȚĂ BOVINE SACRIFICATE		BOVINE						PREȚ FEZABIL CATEGORIILE:				
		CU VÂRSTA:				TOTAL		A, B, C, D, E, Z				
		DE 8 LUNI SAU MAI MULT (A, B, C, D, E, Z)		MAI MICĂ DE 8 LUNI (V)				TOATE CLASELE		CLASELE CONFORM ART 7, REG (UE) 2017/1184		
		NUMĂR	%	NUMĂR	%	NUMĂR	%	NUMĂR	%	NUMĂR	%	
CUMPĂRATE		1,982	49.2	115	2.9	2,097	52.0	1,827	45.3	765	19.0	
CRESCUTE	DE ABATOR ÎN FERMA PROPRIE	220	5.5	20	0.5	240	6.0	206	5.1	72	1.8	
	ÎN NUMELE ABATORULUI	33	1	1	0	34	1	33	1	31	1	
PRESTĂRI SERVICII	PRODUCĂTORI	198	4.9	2	0.0	200	5.0	189	4.7	137	3.4	
	COMERCIANȚI, ȘI/SAU MIJLOCITORI CARE TRIMIT ANUAL ÎN VEDEREA SACRIFICĂRII	<10,000 BOVINE	144	3.6	2	0.0	146	3.6	144	3.6	42	1.0
		≥10,000 BOVINE	1,254	31.1	58	1.4	1,312	32.6	1,246	30.9	134	3.3
TOTAL		3,831	95.1	198	4.9	4,029	100.0	3,645	90.5	1,181	29.3	

3,073 Carcase incluse în rapoartele naționale de prețuri de piață pentru carcasele de bovine cu vârsta de 8 luni sau mai mult
76.2% din total carcase clasificate

899 Carcase incluse în raportul național de prețuri de piață pentru Comisia Europeană
22.3% din total carcase clasificate

Factor general de ajustare pentru cheltuielile de transport a prețurilor raportate: 0.12 RON/kg carcasă caldă-2%

N.B. Prețurile medii ponderate săptămânale au fost calculate după cum urmează:

1. În toate cazurile de la paginile 2 și 3, precum și în cazul „per combinație categorie, clasă de conformație și grad de acoperire cu grăsime” de la pagina 4, au fost aplicate ponderi „real time”, care constau în greutatea individuală în viu, sau în carcasă ale bovinelor. Prețul mediu ponderat săptămânal (în viu sau în carcasă) este egal cu suma produselor dintre prețul individual (în viu sau în carcasă) și greutatea individuală (în viu sau în carcasă) împărțită la suma ponderilor (greutățile în viu sau în carcasă).

2. În cazul „per categorie” de la paginile 4 - 7, au fost aplicate de DG AGRI ponderi bazate pe „cifrele istorice” comunicate de statele membre privind distribuția în clasele SEUROP. Dacă pentru un anumit stat membru, prețurile pentru una sau mai multe dintre combinațiile categorie, clasă de conformație și grad de acoperire cu grăsime, lipsesc într-o săptămână, sunt luate în considerare ultimele prețuri disponibile pentru acest stat membru din maximum 10 săptămâni anterioare pentru a calcula mediile ponderate.

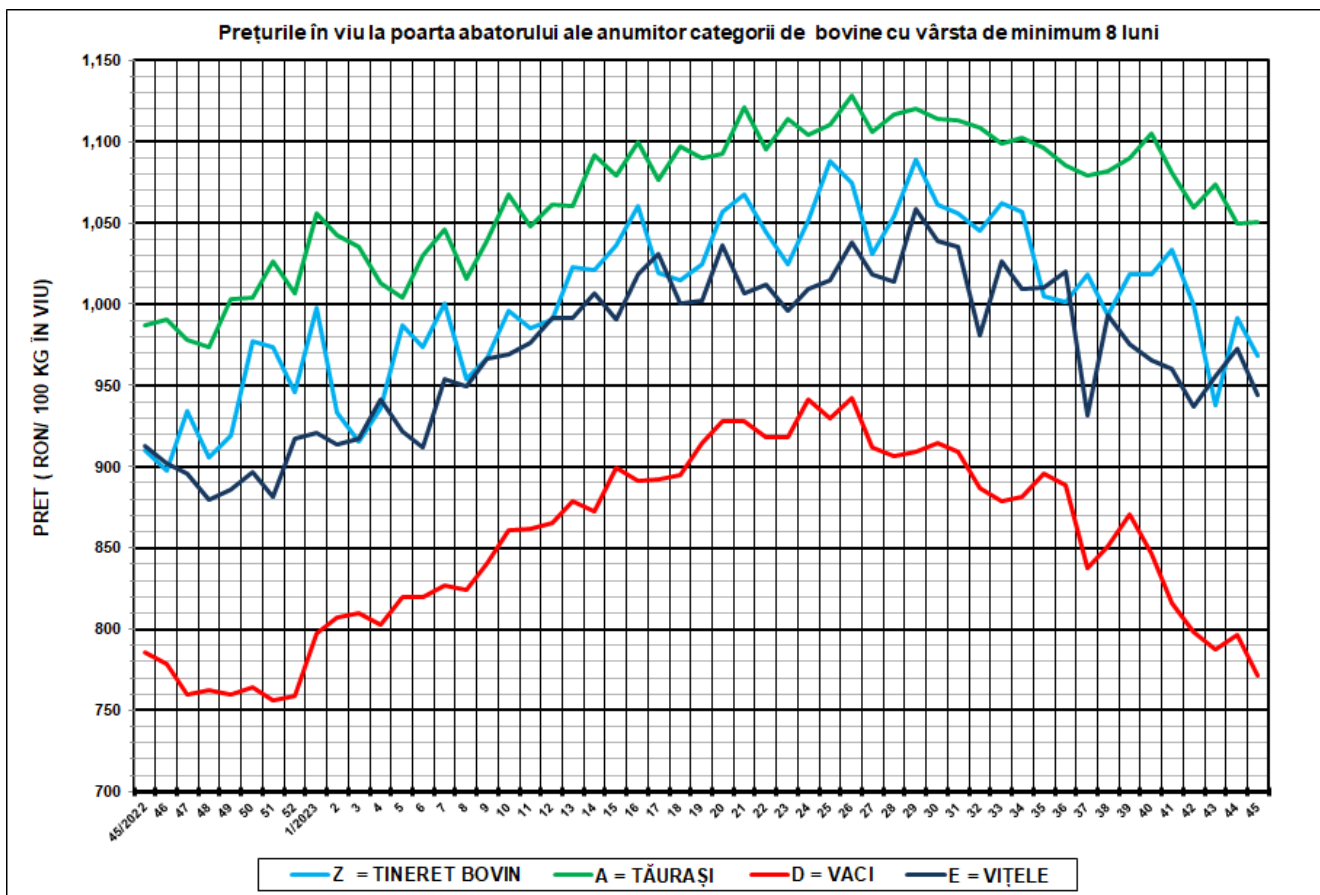

SĂPT 45 / 2023					
CATEGORIA	NUMĂR	GREUTATE VIE (KG)	PREȚ ÎN VIU (RON / 100 KG)	VARIAȚIE PREȚ	
				1 SĂPT	1 AN
Z = TINERET BOVIN	125	360.50	967.94	-2.35%	6.37%
A = TĂURAȘI	415	468.88	1,050.29	0.05%	6.40%
D = VACI	2,123	504.64	771.31	-3.18%	-1.87%
E = VIȚELE	243	448.38	944.13	-2.91%	3.49%



Raport național prețuri de piață carcasse de bovine cu vârsta de 8 luni sau mai mult, la intrarea în abator conform grilei UE

Săptămâna: 45

din: 06/11/2023

până în 12/11/2023

"A"- CARCASE DE MASCULI NECASTRAȚI CU VÂRSTA CUPRINSĂ ÎNȚRE 12 LUNI ȘI MAI PUȚIN DE 24 DE LUNI (TĂURAȘI)								
CONFORMAȚIE	PREȚ MEDIU (RON / 100 kg)					TOTAL		
	GRĂSIME					NUMĂR CARCASE	GREUTATE MEDIE	PREȚ MEDIU (RON / 100 kg)
	1	2	3	4	5			
E	0.0	0.0	0.0	0.0	0.0	0	0.0	0.0
U	1913.0	0.0	2269.8	2212.0	0.0	8	315.6	2214.9
R	1913.2	2253.6	2150.6	0.0	0.0	33	305.5	2096.5
O	2045.1	2157.8	2108.1	2176.0	0.0	180	275.2	2083.7
P	2010.4	2054.0	0.0	0.0	0.0	194	190.2	2016.4
TOTAL	2019.9	2154.0	2155.3	2201.0	0.0	415	238.7	2063.3

"B"- CARCASE DE MASCULI NECASTRAȚI CU VÂRSTA DE 24 DE LUNI ȘI MAI MULT (TAURI)								
CONFORMAȚIE	PREȚ MEDIU (RON / 100 kg)					TOTAL		
	GRĂSIME					NUMĂR CARCASE	GREUTATE MEDIE	PREȚ MEDIU (RON / 100 kg)
	1	2	3	4	5			
E	0.0	0.0	0.0	0.0	0.0	0	0.0	0.0
U	0.0	0.0	2411.0	0.0	0.0	1	348.9	2411.0
R	2072.4	1796.0	0.0	0.0	0.0	19	359.1	1933.2
O	2051.6	2098.1	1942.4	0.0	0.0	65	271.8	2053.5
P	1959.4	1766.5	0.0	0.0	0.0	79	189.6	1954.2
TOTAL	2003.3	1987.1	1998.8	0.0	0.0	164	242.8	1998.7

"C"- CARCASE DE MASCULI CASTRAȚI CU VÂRSTA DE 12 LUNI ȘI MAI MULT (BOI)								
CONFORMAȚIE	PREȚ MEDIU (RON / 100 kg)					TOTAL		
	GRĂSIME					NUMĂR CARCASE	GREUTATE MEDIE	PREȚ MEDIU (RON / 100 kg)
	1	2	3	4	5			
E	0.0	0.0	0.0	0.0	0.0	0	0.0	0.0
U	0.0	0.0	0.0	2212.0	0.0	1	362.6	2212.0
R	0.0	0.0	0.0	0.0	0.0	0	0.0	0.0
O	0.0	0.0	2160.6	0.0	0.0	2	541.8	2160.6
P	0.0	0.0	0.0	0.0	0.0	0	0.0	0.0
TOTAL	0.0	0.0	2160.6	2212.0	0.0	3	482.1	2173.5

"D"- CARCASE DE FEMELE CARE AU FĂTAT (VACI)								
CONFORMAȚIE	PREȚ MEDIU (RON / 100 kg)					TOTAL		
	GRĂSIME					NUMĂR CARCASE	GREUTATE MEDIE	PREȚ MEDIU (RON / 100 kg)
	1	2	3	4	5			
E	0.0	0.0	0.0	0.0	0.0	0	0.0	0.0
U	0.0	0.0	0.0	0.0	0.0	0	0.0	0.0
R	1853.7	1965.1	1769.8	1707.2	0.0	39	350.3	1809.7
O	1660.4	1703.8	1753.8	1682.8	1662.4	765	272.4	1695.1
P	1629.3	1664.1	1784.2	0.0	0.0	1319	207.2	1640.8
TOTAL	1638.6	1694.0	1759.2	1693.0	1662.4	2123	233.3	1668.3

"E"- CARCASE ALE ALTOR BOVINE FEMELE CU VÂRSTA DE 12 LUNI ȘI MAI MULT (VIȚELE)								
CONFORMAȚIE	PREȚ MEDIU (RON / 100 kg)					TOTAL		
	GRĂSIME					NUMĂR CARCASE	GREUTATE MEDIE	PREȚ MEDIU (RON / 100 kg)
	1	2	3	4	5			
E	0.0	0.0	0.0	0.0	0.0	0	0.0	0.0
U	0.0	0.0	0.0	0.0	0.0	0	0.0	0.0
R	1910.0	1946.8	2313.1	2101.7	0.0	11	310.3	2158.4
O	1945.4	1944.8	2009.5	2022.1	0.0	117	246.0	1961.5
P	1846.0	1901.8	1412.0	0.0	0.0	115	184.0	1845.5
TOTAL	1888.5	1932.1	2026.6	2053.7	0.0	243	219.6	1928.1

"Z"- CARCASE DE BOVINE CU VÂRSTA CUPRINSĂ ÎNȚRE 8 LUNI ȘI MAI PUȚIN DE 12 LUNI (TINERET BOVIN)								
CONFORMAȚIE	PREȚ MEDIU (RON / 100 kg)					TOTAL		
	GRĂSIME					NUMĂR CARCASE	GREUTATE MEDIE	PREȚ MEDIU (RON / 100 kg)
	1	2	3	4	5			
E	0.0	0.0	0.0	0.0	0.0	0	0.0	0.0
U	0.0	0.0	0.0	0.0	0.0	0	0.0	0.0
R	2150.5	0.0	0.0	0.0	0.0	2	196.5	2150.5
O	2079.6	2086.5	2303.8	0.0	0.0	25	209.7	2123.4
P	1809.8	2078.2	0.0	0.0	0.0	98	171.3	1885.1
TOTAL	1874.9	2079.6	2303.8	0.0	0.0	125	179.4	1945.4

TOATE CATEGORIILE								
CONFORMAȚIE	PREȚ MEDIU (RON / 100 kg)					TOTAL		
	GRĂSIME					NUMĂR CARCASE	GREUTATE MEDIE	PREȚ MEDIU (RON / 100 kg)
	1	2	3	4	5			
E	0.0	0.0	0.0	0.0	0.0	0	0.0	0.0
U	1913.0	0.0	2298.1	2212.0	0.0	10	323.6	2235.7
R	1977.7	2023.6	1952.4	1777.8	0.0	104	330.5	1956.9
O	1810.3	1805.5	1835.7	1767.9	1662.4	1154	269.3	1811.0
P	1710.7	1728.0	1750.8	0.0	0.0	1805	201.1	1715.1
TOTAL	1748.2	1789.4	1852.6	1808.4	1662.4	3073	231.5	1771.0

Prețuri incluse în raportul național de prețuri pentru Comisia Europeană



**Raport prețuri de piață din România versus prețuri de piață comunitare
conform Art.7 Regulamentul de punere în aplicare (UE) 2017/1184 al Comisiei din 20 aprilie 2017**

Săptămâna: 45

din: 06/11/2023

până în: 12/11/2023

CATEGORIA	CLASA	PREȚ MEDIU			PREȚ RO /PREȚ COMUNITAR (%)
		ROMANIA		UE	
		RON / 100 kg	€ / 100 kg	€ / 100 kg	
Z	U2	0.00	0.00	522.05	
Z	U3	0.00	0.00	523.17	
Z	R2	1931.13	388.65	491.37	-20.90
Z	R3	2700.99	543.59	515.54	5.44
Z	O2	2086.50	419.92	440.66	-4.71
Z	O3	2303.78	463.65	453.03	2.34
Z		2110.75	424.80	482.06	-11.88
A	U2	1818.37	365.96	517.89	-29.34
A	U3	2269.84	456.82	507.00	-9.90
A	R2	2253.63	453.56	487.74	-7.01
A	R3	2150.55	432.81	487.57	-11.23
A	O2	2157.83	434.28	443.85	-2.16
A	O3	2108.10	424.27	456.35	-7.03
A		2163.66	435.45	490.32	-11.19
B	R3	2153.55	433.42	445.01	-2.61
C	U2	2176.99	438.13	481.31	-8.97
C	U3	0.00	0.00	479.28	
C	U4	2212.00	445.18	477.21	-6.71
C	R3	2067.00	416.00	474.55	-8.97
C	R4	2093.99	421.43	461.45	-8.67
C	O3	2160.57	434.83	449.04	-3.16
C	O4	2159.99	434.71	440.68	-1.35
C		2092.11	421.05	460.23	-8.51
D	R3	1769.81	356.18	474.26	-24.90
D	R4	1707.18	343.58	409.55	-16.11
D	O2	1703.80	342.90	351.88	-2.55
D	O3	1753.78	352.96	381.21	-7.41
D	O4	1682.81	338.68	381.79	-11.29
D	P2	1664.14	334.92	318.10	5.29
D	P3	1784.19	359.08	377.23	-4.81
D		1711.06	344.36	364.19	-5.44
E	U2	1865.99	375.54	570.00	-34.12
E	U3	1862.99	374.94	549.05	-31.71
E	U4	0.00	0.00	465.20	
E	R2	1946.83	391.81	481.98	-18.71
E	R3	2313.09	465.52	500.57	-7.00
E	R4	2101.68	422.98	473.46	-10.66
E	O2	1944.79	391.40	404.20	-3.17
E	O3	2009.51	404.43	430.86	-6.13
E	O4	2022.14	406.97	441.10	-7.74
E		2002.33	402.98	495.66	-18.70
TOATE CATEGORIILE		1918.55	386.12	444.03	-13.04

CATEGORII ȘI CLASE DE REFERINȚĂ ÎN UE27: ZR3, AR3, CR3, DO3 ȘI ER3

Prețurile medii ponderate înregistrate cu fonturi care arată ca și cum ar fi fost scrise cu mâna, au fost calculate de DG AGRÎ luând în considerare ultimele prețuri disponibile pentru România din maximum 10 săptămâni anterioare. În aceste cazuri în săptămâna analizată nu au existat prețuri la poarta abatorului plătite furnizorilor de bovine.



CARCASE DE CARCASE DE BOVINE CU VÂRSTA DE 8 LUNI SAU MAI MULT LA INTRAREA ÎN ABATOR
CONFORM ART.7 REGULAMENTUL DE PUNERE ÎN APLICARE (UE) 2017/1184 AL COMISIEI DIN 20 APRILIE 2017

Cotații naționale (RON / 100 kg)	SĂPT 45/2023	VARIAȚIE		
		1 SĂPT	1 AN	Medie 5 ani (18 - 22)
Tineret Bovin „Z”	2,110.75	12.37%	9.70%	44.47%
Tăurași „A”	2,163.66	7.74%	7.41%	40.40%
Vaci „D”	1,711.06	-2.02%	1.17%	36.38%
Vițele „E”	2,002.33	-4.28%	3.02%	40.18%

Prețuri medii europene (€ / 100 kg)	SĂPT 45/2023				VARIAȚIE							
					1 SĂPT				1 AN			
	Z	A	D	E	Z	A	D	E	Z	A	D	E
UE27	482.06	490.32	364.19	495.66	-0.13%	0.28%	-0.74%	-0.30%	-1.28%	-3.65%	-10.40%	-2.17%
Franța	(*)	525.76	468.66	556.85	(*)	-0.03%	-1.41%	-0.81%	(*)	-0.89%	-6.36%	1.09%
Germania	416.96	478.45	344.64	426.50	0.00%	0.30%	-1.17%	-1.16%	-1.94%	-8.98%	-16.36%	-13.91%
Italia	582.66	546.03	307.07	579.28	4.16%	-0.02%	0.90%	0.29%	6.55%	2.13%	-10.48%	0.17%
Țările de Jos	403.93	314.70	349.80	276.27	0.16%	17.20%	-1.46%	-1.38%	-8.29%	-34.16%	-17.28%	-23.98%
Polonia	399.36	461.16	378.63	473.00	0.13%	0.13%	0.13%	0.13%	(*)	-4.98%	-11.06%	-2.00%
România	424.80	435.45	344.36	402.98	12.33%	7.71%	-2.05%	-4.31%	8.05%	5.79%	-0.36%	1.46%
Ungaria	(*)	221.55	182.41	204.55	(*)	7.63%	-0.57%	0.74%	(*)	29.60%	9.32%	-5.95%

(*) date nedisponibile



PREȚ MEDIU PONDERAT LA INTRAREA ÎN ABATOR - CARCASE DE TINERET BOVIN (Z)

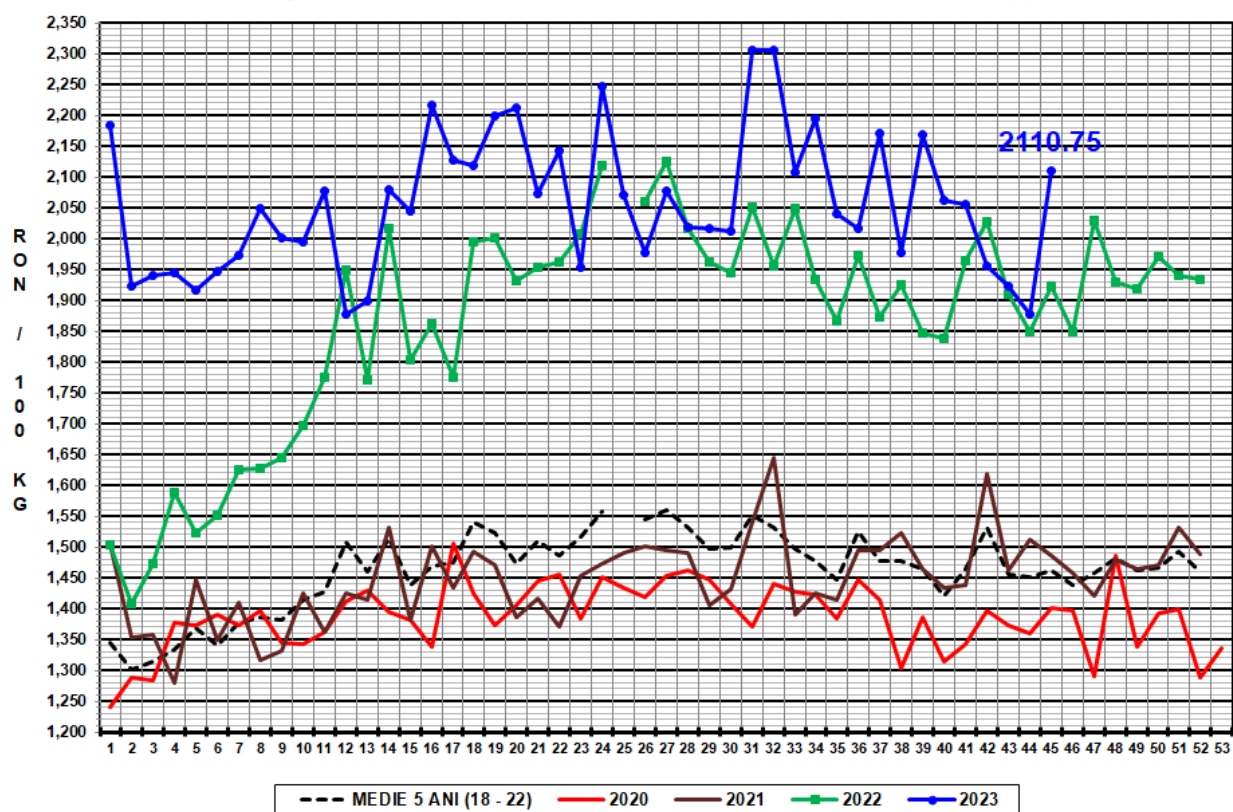

PREȚ MEDIU PONDERAT LA INTRAREA ÎN ABATOR - CARCASE DE TĂURAȘI (A)

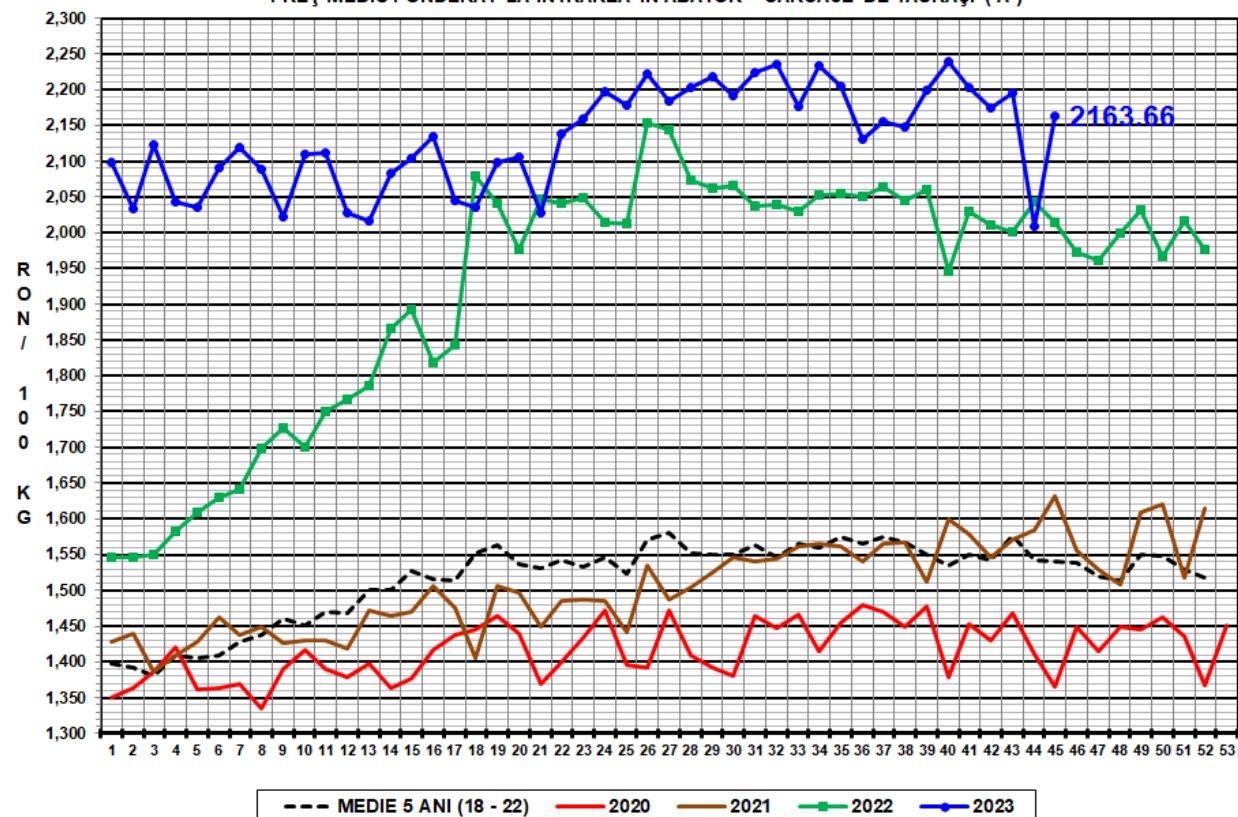



PREȚ MEDIU PONDERAT LA INTRAREA ÎN ABATOR - CARCASE DE VACI (D)

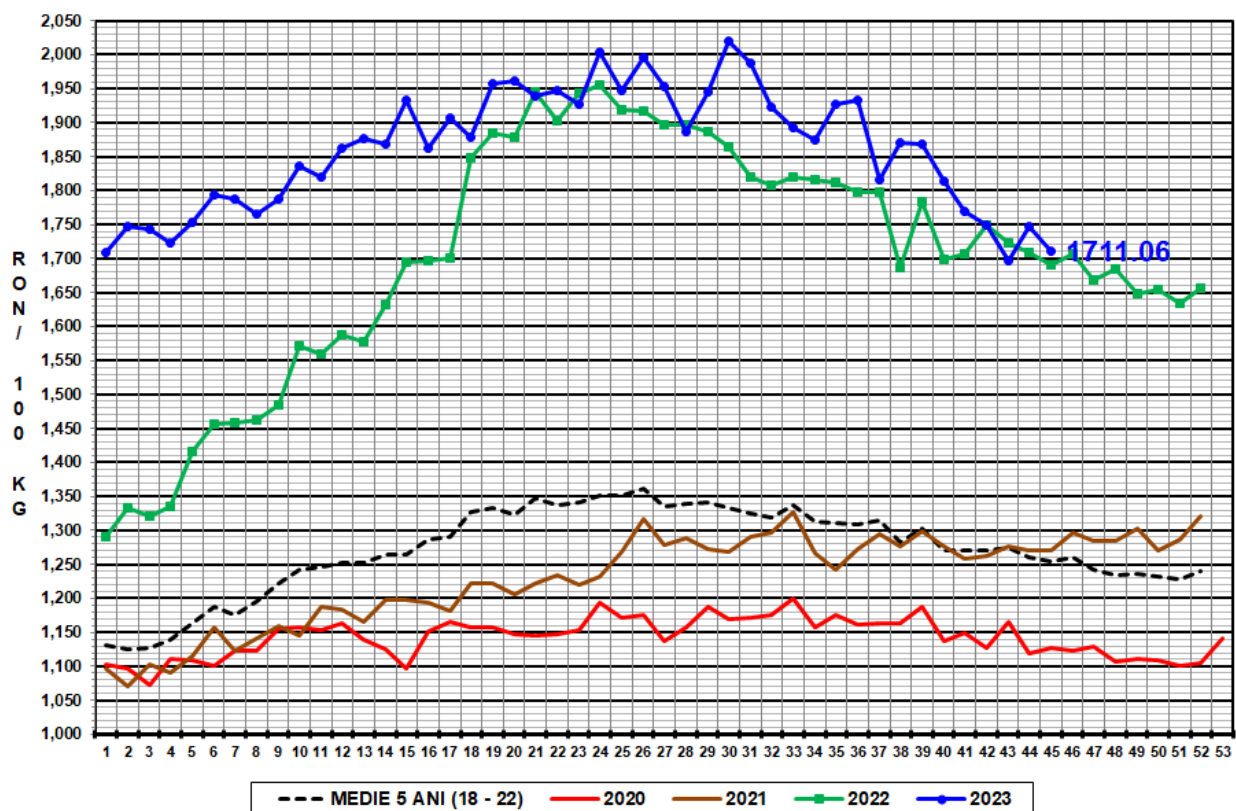

PREȚ MEDIU PONDERAT LA INTRAREA ÎN ABATOR - CARCASE DE VIȚELE (E)

