



Prețul de piață al bovinelor la intrarea în abator Săptămâna 44 (30 octombrie – 5 noiembrie 2023)

SITUAȚIA CARCASELOR DE BOVINE CLASIFICATE ÎN FUNCȚIE DE PROVENIENȚA BOVINELOR SACRIFICATE
ÎN SĂPTĂMÂNA 30 OCTOMBRIE - 5 NOIEMBRIE 2023

PROVENIENȚĂ BOVINE SACRIFICATE		BOVINE						PREȚ FEZABIL CATEGORIILE: A, B, C, D, E, Z				
		CU VÂRSTA:				TOTAL		TOATE CLASELE		CLASELE CONFORM ART 7, REG (UE) 2017/1184		
		DE 8 LUNI SAU MAI MULT (A, B, C, D, E, Z)		MAI MICĂ DE 8 LUNI (V)								
		NUMĂR	%	NUMĂR	%	NUMĂR	%	NUMĂR	%	NUMĂR	%	
CUMPĂRATE		1,984	48.2	84	2.0	2,068	50.3	1,827	44.4	729	17.7	
CRESCUTE	DE ABATOR ÎN FERMA PROPRIE	181	4.4	33	0.8	214	5.2	176	4.3	71	1.7	
	ÎN NUMELE ABATORULUI	20	1	0	0	20	1	20	1	15	0	
PRESTĂRI SERVICII	PRODUCĂTORI	257	6.2	12	0.3	269	6.5	235	5.7	150	3.6	
	COMERCIANȚI, ȘI/SAU MIJLOCITORI CARE TRIMIT ANUAL ÎN VEDEREA SACRIFICĂRII	<10,000 BOVINE	76	1.8	4	0.1	80	1.9	75	1.8	29	0.7
	≥10,000 BOVINE	1,394	33.9	70	1.7	1,464	35.6	1,377	33.5	196	4.8	
TOTAL		3,912	95.1	203	4.9	4,115	100.0	3,710	90.2	1,190	28.9	

3.204 Carcase incluse în rapoartele naționale de prețuri de piață pentru carcasele de bovine cu vârsta de 8 luni sau mai mult
77.9% din total carcase clasificate

925 Carcase incluse în raportul național de prețuri de piață pentru Comisia Europeană
22.5% din total carcase clasificate

Factor general de ajustare pentru cheltuielile de transport a prețurilor raportate: 0.12 RON/kg carcasă caldă-2%

N.B. Prețurile medii ponderate săptămânale au fost calculate după cum urmează:

1. În toate cazurile de la paginile 2 și 3, precum și în cazul „per combinație categorie, clasă de conformație și grad de acoperire cu grăsime” de la pagina 4, au fost aplicate ponderi „real time”, care constau în greutatea individuale în viu, sau în carcasă ale bovinelor. Prețul mediu ponderat săptămânal (în viu sau în carcasă) este egal cu suma produselor dintre prețul individual (în viu sau în carcasă) și greutatea individuală (în viu sau în carcasă) împărțită la suma ponderilor (greutățile în viu sau în carcasă).

2. În cazul „per categorie” de la paginile 4 - 7, au fost aplicate de DG AGRI ponderi bazate pe „cifrele istorice” comunicate de statele membre privind distribuția în clasele SEUROP. Dacă pentru un anumit stat membru, prețurile pentru una sau mai multe dintre combinațiile categorie, clasă de conformație și grad de acoperire cu grăsime, lipsesc într-o săptămână, sunt luate în considerare ultimele prețuri disponibile pentru acest stat membru din maximum 10 săptămâni anterioare pentru a calcula mediile ponderate.

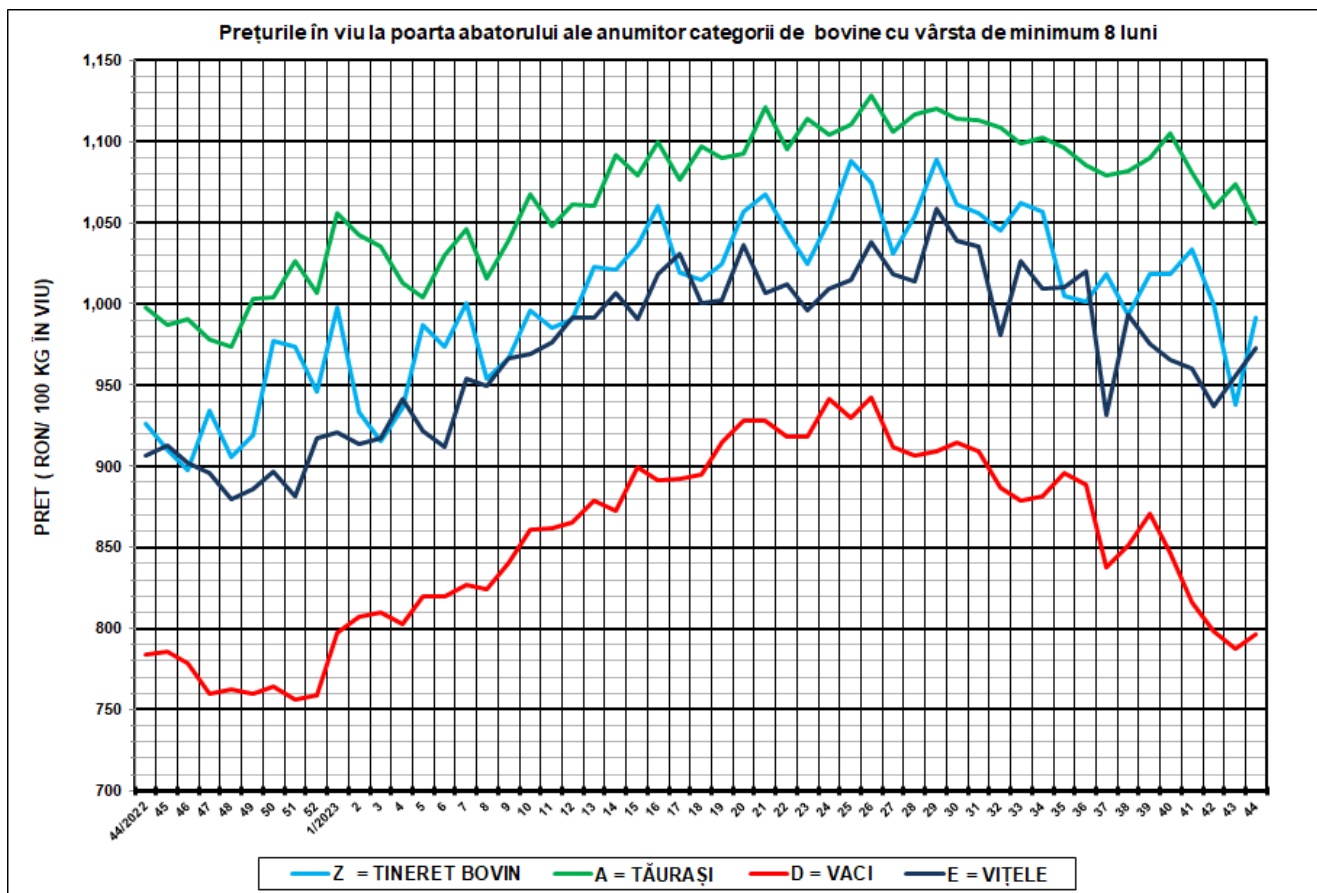

SĂPT 44 / 2023					
CATEGORIA	NUMĂR	GREUTATE VIE (KG)	PREȚ ÎN VIU (RON / 100 KG)	VARIAȚIE PREȚ	
				1 SĂPT	1 AN
Z = TINERET BOVIN	114	368.61	991.20	5.68%	7.01%
A = TĂURAȘI	517	492.60	1,049.76	-2.23%	5.22%
D = VACI	2,172	506.51	796.62	1.15%	1.57%
E = VIȚELE	234	431.79	972.38	1.70%	7.27%



Raport național prețuri de piață carcase de bovine cu vârsta de 8 luni sau mai mult, la intrarea în abator conform grilei UE

Săptămâna: 44

din: 30/10/2023

până în 05/11/2023

"A"- CARCASE DE MASCULI NECASTRAȚI CU VÂRSTA CUPRINSĂ ÎNTRE 12 LUNI ȘI MAI PUȚIN DE 24 DE LUNI (TĂURAȘI)								
CONFORMAȚIE	PREȚ MEDIU (RON / 100 kg)					NUMĂR CARCASE	TOTAL	
	GRĂSIMI						GREUTATE MEDIE	PREȚ MEDIU (RON / 100 kg)
	1	2	3	4	5			
E	0.0	0.0	0.0	0.0	0.0	0	0.0	0.0
U	1784.0	1818.4	1800.8	0.0	0.0	7	440.8	1808.6
R	2061.4	1918.3	1800.8	0.0	0.0	60	336.4	1933.4
O	2022.7	2074.5	2080.5	0.0	0.0	272	264.6	2041.8
P	2076.9	2078.5	0.0	0.0	0.0	178	204.9	2077.0
TOTAL	2044.2	2028.9	1901.2	0.0	0.0	517	254.8	2029.5

"B"- CARCASE DE MASCULI NECASTRAȚI CU VÂRSTA DE 24 DE LUNI ȘI MAI MULT (TAURI)								
CONFORMAȚIE	PREȚ MEDIU (RON / 100 kg)					NUMĂR CARCASE	TOTAL	
	GRĂSIMI						GREUTATE MEDIE	PREȚ MEDIU (RON / 100 kg)
	1	2	3	4	5			
E	0.0	0.0	0.0	0.0	0.0	0	0.0	0.0
U	2288.1	2495.0	0.0	0.0	0.0	3	392.6	2347.3
R	2114.0	2116.9	2153.6	0.0	0.0	27	356.8	2128.2
O	2047.0	2021.7	2197.9	1812.0	0.0	71	303.5	2048.4
P	1973.3	1873.0	0.0	0.0	0.0	57	217.3	1961.5
TOTAL	2031.3	2044.5	2173.8	1812.0	0.0	158	283.2	2049.4

"C"- CARCASE DE MASCULI CASTRAȚI CU VÂRSTA DE 12 LUNI ȘI MAI MULT (BOI)								
CONFORMAȚIE	PREȚ MEDIU (RON / 100 kg)					NUMĂR CARCASE	TOTAL	
	GRĂSIMI						GREUTATE MEDIE	PREȚ MEDIU (RON / 100 kg)
	1	2	3	4	5			
E	0.0	0.0	0.0	0.0	0.0	0	0.0	0.0
U	2014.0	2177.0	0.0	0.0	0.0	2	440.0	2082.8
R	2012.0	0.0	2067.0	2094.0	0.0	4	463.3	2060.9
O	0.0	2262.0	2012.0	0.0	0.0	2	396.5	2105.9
P	1520.0	0.0	0.0	0.0	0.0	1	227.4	1520.0
TOTAL	1921.9	2214.8	2045.6	2094.0	0.0	9	417.1	2042.8

"D"- CARCASE DE FEMELE CARE AU FĂTAT (VACI)								
CONFORMAȚIE	PREȚ MEDIU (RON / 100 kg)					NUMĂR CARCASE	TOTAL	
	GRĂSIMI						GREUTATE MEDIE	PREȚ MEDIU (RON / 100 kg)
	1	2	3	4	5			
E	0.0	0.0	0.0	0.0	0.0	0	0.0	0.0
U	0.0	0.0	0.0	0.0	0.0	0	0.0	0.0
R	1774.7	1911.3	1860.0	1730.7	1714.0	53	355.1	1847.9
O	1724.1	1768.8	1806.3	1812.7	2108.9	897	273.7	1761.4
P	1682.8	1610.3	1771.8	0.0	0.0	122	200.1	1672.9
TOTAL	1696.8	1730.2	1809.4	1794.2	1951.8	2172	234.3	1722.1

"E"- CARCASE ALE ALTOR BOVINE FEMELE CU VÂRSTA DE 12 LUNI ȘI MAI MULT (VITELE)								
CONFORMAȚIE	PREȚ MEDIU (RON / 100 kg)					NUMĂR CARCASE	TOTAL	
	GRĂSIMI						GREUTATE MEDIE	PREȚ MEDIU (RON / 100 kg)
	1	2	3	4	5			
E	0.0	0.0	0.0	0.0	0.0	0	0.0	0.0
U	0.0	0.0	0.0	0.0	0.0	0	0.0	0.0
R	1904.5	2201.4	2335.9	2212.0	0.0	16	265.2	2204.9
O	1912.8	2006.6	2137.8	2144.2	0.0	124	233.9	1977.4
P	1889.6	1890.9	0.0	2404.9	0.0	94	176.5	1902.1
TOTAL	1902.2	2005.0	2193.1	2234.2	0.0	234	212.9	1971.7

"Z"- CARCASE DE BOVINE CU VÂRSTA CUPRINSĂ ÎNTRE 8 LUNI ȘI MAI PUȚIN DE 12 LUNI (TINERET BOVIN)								
CONFORMAȚIE	PREȚ MEDIU (RON / 100 kg)					NUMĂR CARCASE	TOTAL	
	GRĂSIMI						GREUTATE MEDIE	PREȚ MEDIU (RON / 100 kg)
	1	2	3	4	5			
E	0.0	0.0	0.0	0.0	0.0	0	0.0	0.0
U	0.0	0.0	0.0	0.0	0.0	0	0.0	0.0
R	0.0	1931.1	2701.0	0.0	0.0	3	211.4	2234.5
O	2015.8	1807.6	0.0	0.0	0.0	40	172.4	1987.7
P	1951.7	1818.2	0.0	0.0	0.0	71	191.9	1946.8
TOTAL	1971.7	1836.7	2701.0	0.0	0.0	114	185.6	1968.8

TOATE CATEGORIILE								
CONFORMAȚIE	PREȚ MEDIU (RON / 100 kg)					NUMĂR CARCASE	TOTAL	
	GRĂSIMI						GREUTATE MEDIE	PREȚ MEDIU (RON / 100 kg)
	1	2	3	4	5			
E	0.0	0.0	0.0	0.0	0.0	0	0.0	0.0
U	2026.5	1942.4	0.0	0.0	0.0	12	428.7	1978.9
R	2002.9	1979.0	1946.6	1875.8	1714.0	163	339.7	1966.7
O	1852.1	1849.4	1863.5	1840.7	2108.9	1406	267.2	1853.1
P	1766.5	1667.6	1771.8	2404.9	0.0	1623	199.6	1752.6
TOTAL	1807.3	1819.4	1876.1	1870.1	1951.8	3204	237.2	1819.4

Prețuri incluse în raportul național de prețuri pentru Comisia Europeană



**Raport prețuri de piață din România versus prețuri de piață comunitare
conform Art.7 Regulamentul de punere în aplicare (UE) 2017/1184 al Comisiei din 20 aprilie 2017**

Săptămâna: 44

din: 30/10/2023

până în: 05/11/2023

CATEGORIA	CLASA	PREȚ MEDIU			PREȚ RO /PREȚ COMUNITAR (%)
		ROMANIA		UE	
		RON / 100 kg	€ / 100 kg	€ / 100 kg	
Z	U2	0.00	0.00	529.36	
Z	U3	0.00	0.00	527.77	
Z	R2	1931.14	388.78	494.73	-21.42
Z	R3	2701.00	543.77	509.63	6.70
Z	O2	1807.60	363.91	439.69	-17.23
Z	O3	0.00	0.00	454.17	
Z		1878.40	378.16	482.69	-21.66
A	U2	1818.38	366.08	517.57	-29.27
A	U3	0.00	0.00	504.98	
A	R2	1918.32	386.20	485.65	-20.48
A	R3	1800.80	362.54	487.31	-25.60
A	O2	2074.48	417.64	440.89	-5.27
A	O3	2080.53	418.85	455.45	-8.04
A		2008.14	404.28	488.97	-17.32
B	R3	2153.56	433.56	442.47	-2.01
C	U2	2177.00	438.28	479.57	-8.61
C	U3	0.00	0.00	481.86	
C	U4	0.00	0.00	476.67	
C	R3	2067.01	416.13	473.93	-12.20
C	R4	2094.00	421.57	460.07	-8.37
C	O3	2012.00	405.06	448.73	-9.73
C	O4	0.00	0.00	437.60	
C		2066.85	416.10	459.65	-9.47
D	R3	1860.04	374.46	475.03	-21.17
D	R4	1730.74	348.43	408.71	-14.75
D	O2	1768.83	356.10	355.33	0.22
D	O3	1806.34	363.65	384.53	-5.43
D	O4	1812.73	364.94	383.56	-4.85
D	P2	1610.27	324.18	321.30	0.90
D	P3	1771.79	356.70	381.23	-6.43
D		1746.27	351.56	366.92	-4.19
E	U2	0.00	0.00	570.96	
E	U3	0.00	0.00	551.44	
E	U4	0.00	0.00	465.82	
E	R2	2201.41	443.19	482.71	-8.19
E	R3	2335.88	470.26	505.10	-6.90
E	R4	2212.00	445.32	472.99	-5.85
E	O2	2006.59	403.97	396.86	1.79
E	O3	2137.80	430.38	429.72	0.15
E	O4	2144.25	431.68	441.88	-2.31
E		2091.84	421.13	497.14	-15.29
TOATE CATEGORIILE		1856.79	373.81	444.79	-15.96

CATEGORII ȘI CLASE DE REFERINȚĂ ÎN UE27: ZR3, AR3, CR3, DO3 ȘI ER3



**CARCASE DE CARCASE DE BOVINE CU VÂRSTA DE 8 LUNI SAU MAI MULT LA INTRAREA ÎN ABATOR
CONFORM ART.7 REGULAMENTUL DE PUNERE ÎN APLICARE (UE) 2017/1184 AL COMISIEI DIN 20 APRILIE 2017**

Cotații naționale (RON / 100 kg)	SĂPT 44/2023	VARIAȚIE		
		1 SĂPT	1 AN	Medie 5 ani (18 - 22)
Tineret Bovin „Z”	1,878.40	-2.33%	1.64%	29.43%
Tăurași „A”	2,008.14	-8.51%	-1.68%	30.17%
Vaci „D”	1,746.27	2.98%	2.21%	38.53%
Vițele „E”	2,091.84	1.88%	10.74%	47.63%

Prețuri medii europene (€ / 100 kg)	SĂPT 44/2023				VARIAȚIE							
					1 SĂPT				1 AN			
	Z	A	D	E	Z	A	D	E	Z	A	D	E
UE27	482.69	488.97	366.92	497.14	-0.70%	-0.10%	-1.43%	0.03%	-1.21%	-3.76%	-10.06%	-1.45%
Franța	(*)	525.93	475.36	561.40	(*)	-0.16%	-1.31%	-0.04%	(*)	-0.61%	-5.46%	2.06%
Germania	416.96	477.04	348.72	431.50	0.00%	-0.24%	-2.98%	-1.51%	-7.55%	-9.13%	-15.94%	-13.28%
Italia	559.39	546.13	304.34	577.59	1.83%	1.03%	-1.37%	1.08%	0.25%	1.62%	-11.53%	1.60%
Țările de Jos	403.30	268.52	354.98	280.13	-2.10%	46.18%	-2.75%	-8.54%	-8.44%	-44.39%	-16.79%	-18.36%
Polonia	398.83	460.54	378.12	472.36	-7.75%	-1.94%	-2.32%	-0.09%	-11.84%	-4.89%	-10.97%	-0.88%
România	378.16	404.28	351.56	421.13	-2.34%	-8.51%	2.97%	1.88%	0.38%	-2.90%	0.94%	9.37%
Ungaria	(*)	205.84	183.46	203.05	(*)	-0.25%	-0.80%	3.77%	(*)	4.17%	2.67%	-32.81%

PREȚ MEDIU PONDERAT LA INTRAREA ÎN ABATOR - CARCASE DE TINERET BOVIN (Z)

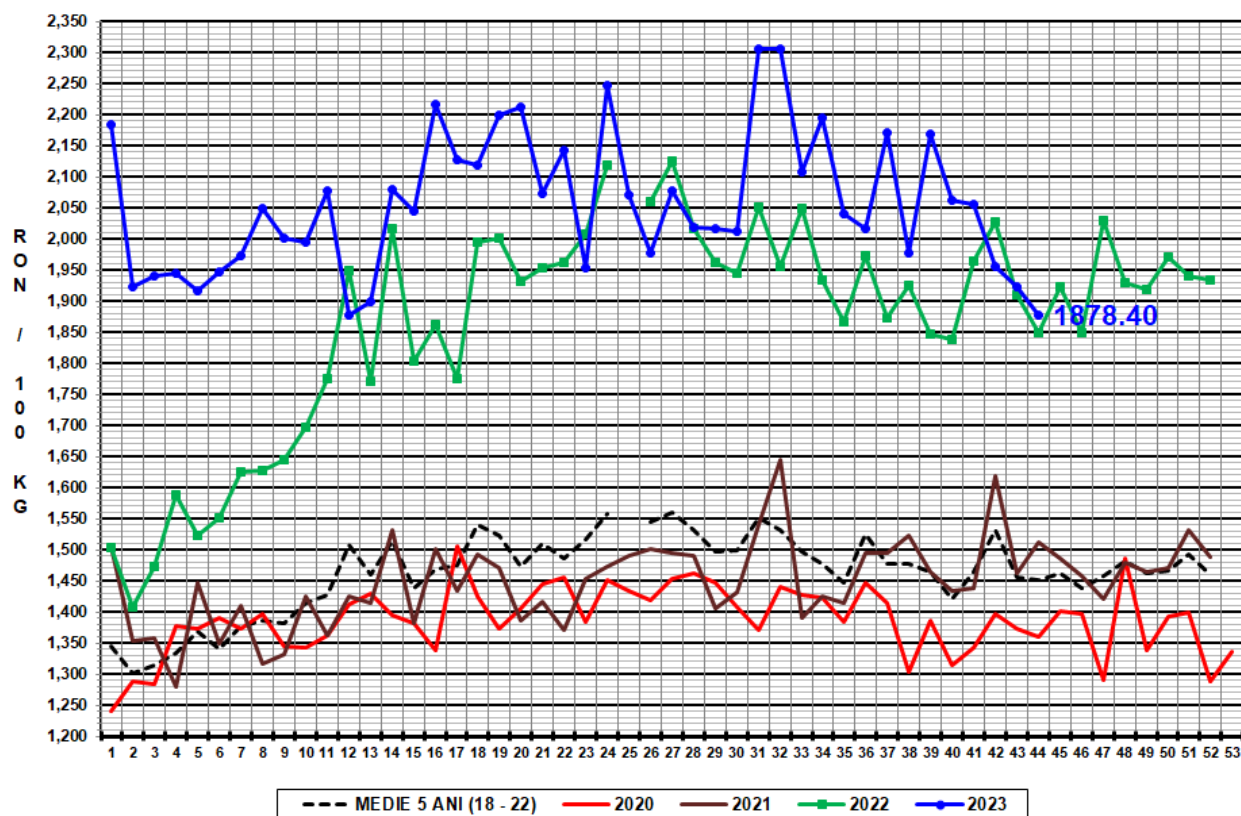

PREȚ MEDIU PONDERAT LA INTRAREA ÎN ABATOR - CARCASE DE TĂURAȘI (A)

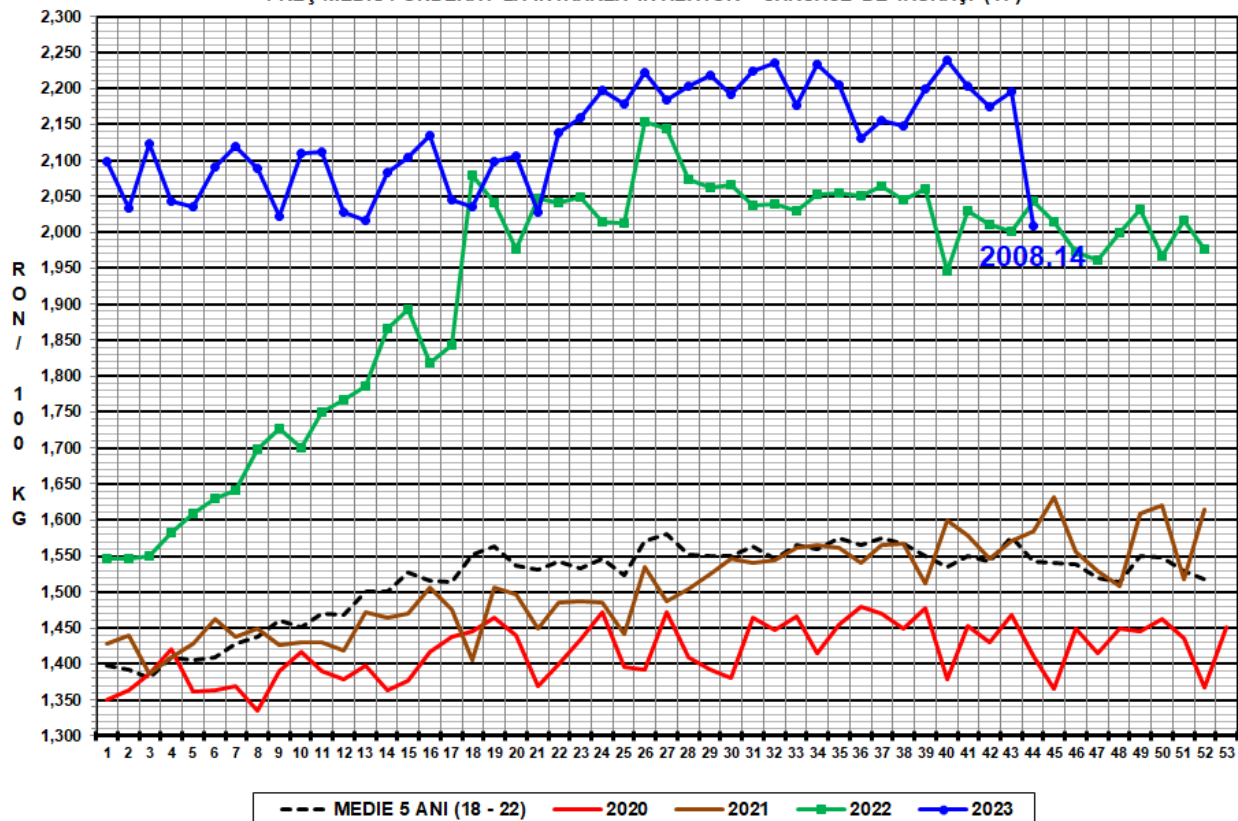

PREȚ MEDIU PONDERAT LA INTRAREA ÎN ABATOR - CARCASE DE VACI (D)

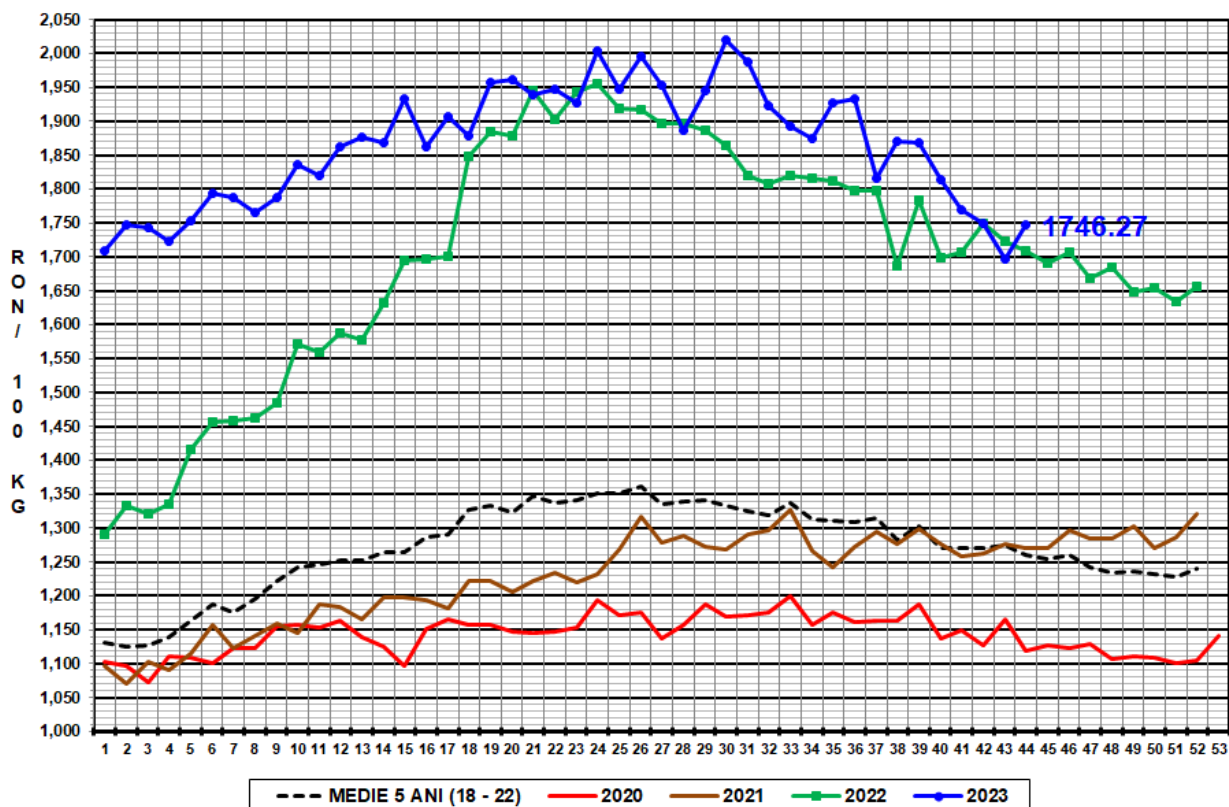

PREȚ MEDIU PONDERAT LA INTRAREA ÎN ABATOR - CARCASE DE VIȚELE (E)

