



Prețul de piață al bovinelor la intrarea în abator

Săptămâna 43 (23 – 29 octombrie 2023)

SITUAȚIA CARCASELOR DE BOVINE CLASIFICATE ÎN FUNCȚIE DE PROVENIENȚA BOVINELOR SACRIFICATE
ÎN SĂPTĂMÂNA 23 - 29 OCTOMBRIE 2023

PROVENIENȚĂ BOVINE SACRIFICATE		BOVINE						PREȚ FEZABIL CATEGORIILE: A, B, C, D, E, Z				
		CU VÂRSTA:				TOTAL		TOATE CLASELE		CLASELE CONFORM ART 7, REG (UE) 2017/1184		
		DE 8 LUNI SAU MAI MULT (A, B, C, D, E, Z)		MAI MICĂ DE 8 LUNI (V)								
		NUMĂR	%	NUMĂR	%	NUMĂR	%	NUMĂR	%	NUMĂR	%	
CUMPĂRATE		2,072	49.4	142	3.4	2,214	52.8	1,705	40.7	686	16.4	
CRESCUTE	DE ABATOR ÎN FERMA PROPRIE	195	4.7	29	0.7	224	5.3	179	4.3	64	1.5	
	ÎN NUMELE ABATORULUI	21	1	0	0	21	1	21	1	19	1	
PRESTĂRI SERVICII	PRODUCĂTORI	276	6.6	21	0.5	297	7.1	247	5.9	168	4.0	
	COMERCIANȚI, ȘI SAU MIJLOCITORI CARE TRIMIT ANUAL ÎN VEDEREA SACRIFICĂRII	<10,000 BOVINE	61	1.5	2	0.0	63	1.5	58	1.4	23	0.5
		≥10,000 BOVINE	1,298	31.0	76	1.8	1,374	32.8	1,289	30.7	125	3.0
TOTAL		3,923	93.6	270	6.4	4,193	100.0	3,499	83.4	1,085	25.9	

2,994 Carcase incluse în rapoartele naționale de prețuri de piață pentru carcasele de bovine cu vârsta de 8 luni sau mai mult
71.4% din total carcase clasificate

811 Carcase incluse în raportul național de prețuri de piață pentru Comisia Europeană
19.4% din total carcase clasificate

Factor general de ajustare pentru cheltuielile de transport a prețurilor raportate: 0.12 RON/kg carcasă caldă-2%

N.B. Prețurile medii ponderate săptămânale au fost calculate după cum urmează:

1. În toate cazurile de la paginile 2 și 3, precum și în cazul „per combinație categorie, clasă de conformație și grad de acoperire cu grăsime” de la pagina 4, au fost aplicate ponderi „real time”, care constau în greutatea individuală în viu, sau în carcasă ale bovinelor. Prețul mediu ponderat săptămânal (în viu sau în carcasă) este egal cu suma produselor dintre prețul individual (în viu sau în carcasă) și greutatea individuală (în viu sau în carcasă) împărțită la suma ponderilor (greutățile în viu sau în carcasă).

2. În cazul „per categorie” de la paginile 4 - 7, au fost aplicate de DG AGRI ponderi bazate pe „cifrele istorice” comunicate de statele membre privind distribuția în clasele SEUROP. Dacă pentru un anumit stat membru, prețurile pentru una sau mai multe dintre combinațiile categorie, clasă de conformație și grad de acoperire cu grăsime, lipsesc într-o săptămână, sunt luate în considerare ultimele prețuri disponibile pentru acest stat membru din maximum 10 săptămâni anterioare pentru a calcula mediile ponderate.

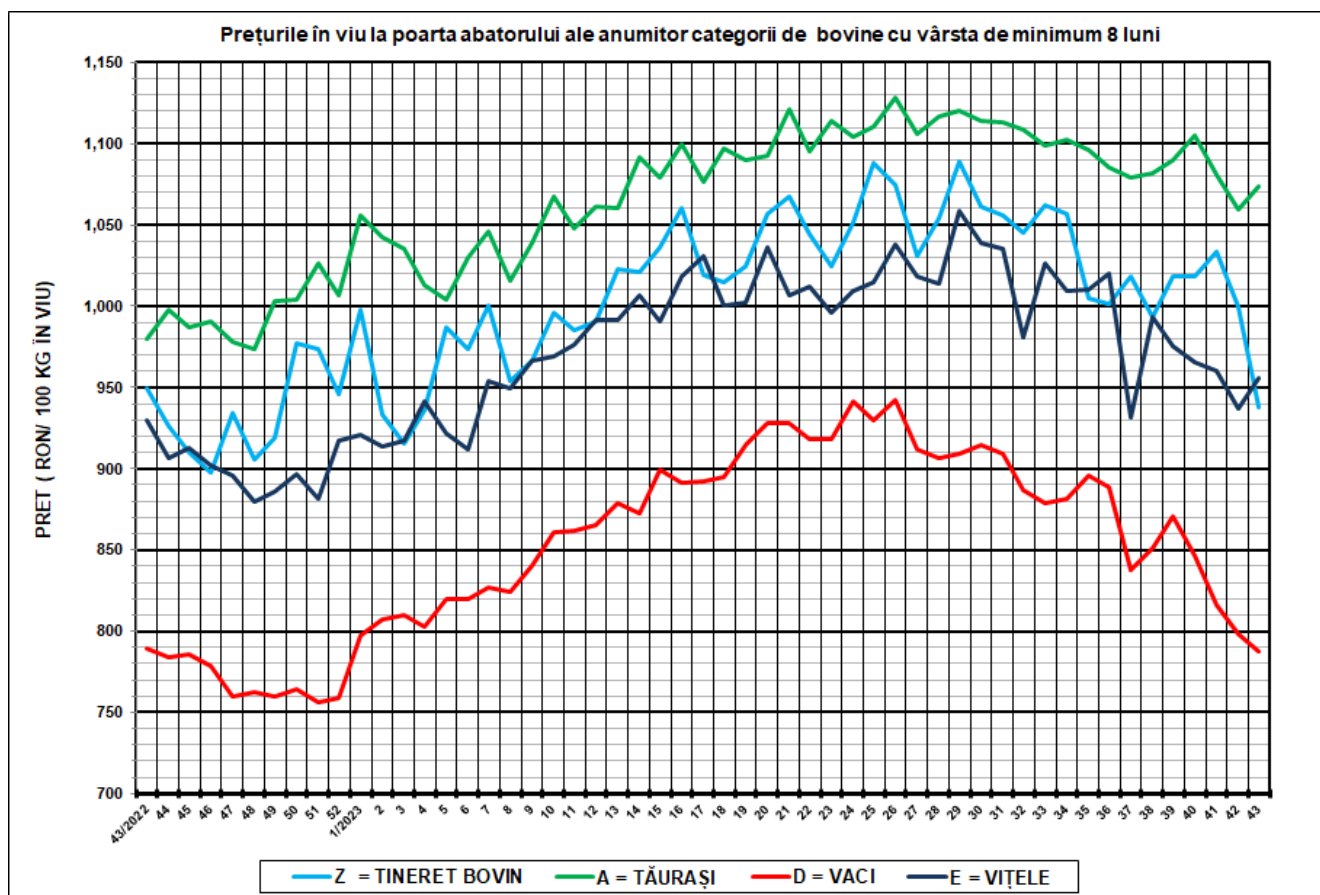

SĂPT 43 / 2023					
CATEGORIA	NUMĂR	GREUTATE VIE (KG)	PREȚ ÎN VIU (RON / 100 KG)	VARIAȚIE PREȚ	
				1 SĂPT	1 AN
Z = TINERET BOVIN	127	376.04	937.92	-6.16%	-1.20%
A = TĂURAȘI	471	480.16	1,073.65	1.37%	9.55%
D = VACI	2,012	500.68	787.58	-1.37%	-0.24%
E = VIȚELE	251	478.25	956.12	2.03%	2.80%



Raport național prețuri de piață carcase de bovine cu vârsta de 8 luni sau mai mult, la intrarea în abator conform grilei UE

Săptămâna: 43

din: 23/10/2023

până în 29/10/2023

"A"- CARCASE DE MASCULI NECASTRAȚI CU VÂRSTA CUPRINSĂ ÎNȚRE 12 LUNI ȘI MAI PUȚIN DE 24 DE LUNI (TĂURAȘI)								
CONFORMAȚIE	PREȚ MEDIU (RON / 100 kg)					NUMĂR CARCASE	TOTAL	
	GRĂSIMI						GREUTATE MEDIE	PREȚ MEDIU (RON / 100 kg)
	1	2	3	4	5			
E	0.0	0.0	0.0	0.0	0.0	0	0.0	0.0
U	0.0	0.0	0.0	0.0	0.0	0	0.0	0.0
R	2102.7	2175.5	1888.3	0.0	0.0	22	285.4	2092.4
O	2140.4	2281.6	2141.5	2092.1	0.0	209	278.4	2171.5
P	2069.8	2230.9	2167.2	0.0	0.0	240	205.1	2099.0
TOTAL	2104.7	2253.3	2104.6	2092.1	0.0	471	241.4	2135.7

"B"- CARCASE DE MASCULI NECASTRAȚI CU VÂRSTA DE 24 DE LUNI ȘI MAI MULT (TAURI)								
CONFORMAȚIE	PREȚ MEDIU (RON / 100 kg)					NUMĂR CARCASE	TOTAL	
	GRĂSIMI						GREUTATE MEDIE	PREȚ MEDIU (RON / 100 kg)
	1	2	3	4	5			
E	0.0	0.0	0.0	0.0	0.0	0	0.0	0.0
U	0.0	0.0	0.0	0.0	0.0	0	0.0	0.0
R	2080.8	1891.4	1754.8	0.0	0.0	19	321.1	1979.9
O	1960.8	2151.0	2336.2	0.0	0.0	68	286.5	2042.2
P	2038.9	1935.2	0.0	0.0	0.0	35	243.3	2023.2
TOTAL	2000.8	2016.2	2179.6	0.0	0.0	122	279.5	2026.3

"C"- CARCASE DE MASCULI CASTRAȚI CU VÂRSTA DE 12 LUNI ȘI MAI MULT (BOI)								
CONFORMAȚIE	PREȚ MEDIU (RON / 100 kg)					NUMĂR CARCASE	TOTAL	
	GRĂSIMI						GREUTATE MEDIE	PREȚ MEDIU (RON / 100 kg)
	1	2	3	4	5			
E	0.0	0.0	0.0	0.0	0.0	0	0.0	0.0
U	0.0	0.0	0.0	0.0	0.0	0	0.0	0.0
R	0.0	2110.5	2093.8	0.0	1971.0	10	460.7	2088.9
O	1911.0	0.0	0.0	0.0	0.0	1	267.2	1911.0
P	0.0	0.0	0.0	0.0	0.0	0	0.0	0.0
TOTAL	1911.0	2110.5	2093.8	0.0	1971.0	11	443.1	2079.2

"D"- CARCASE DE FEMELE CARE AU FĂTAT (VACI)								
CONFORMAȚIE	PREȚ MEDIU (RON / 100 kg)					NUMĂR CARCASE	TOTAL	
	GRĂSIMI						GREUTATE MEDIE	PREȚ MEDIU (RON / 100 kg)
	1	2	3	4	5			
E	0.0	0.0	0.0	0.0	0.0	0	0.0	0.0
U	0.0	2010.0	1594.0	0.0	0.0	2	383.1	1772.8
R	1839.7	1896.5	1643.5	1579.8	0.0	51	339.1	1790.6
O	1691.6	1705.7	1791.9	1809.4	1850.6	720	270.6	1719.9
P	1690.5	1581.3	1716.9	0.0	0.0	1239	205.6	1672.4
TOTAL	1692.0	1677.5	1765.0	1746.3	1850.6	2012	232.4	1696.7

"E"- CARCASE ALE ALTOR BOVINE FEMELE CU VÂRSTA DE 12 LUNI ȘI MAI MULT (VIȚELE)								
CONFORMAȚIE	PREȚ MEDIU (RON / 100 kg)					NUMĂR CARCASE	TOTAL	
	GRĂSIMI						GREUTATE MEDIE	PREȚ MEDIU (RON / 100 kg)
	1	2	3	4	5			
E	0.0	0.0	0.0	0.0	0.0	0	0.0	0.0
U	2009.0	0.0	0.0	0.0	0.0	1	316.5	2009.0
R	2011.0	2061.3	2440.8	2107.0	0.0	16	272.0	2114.6
O	1895.6	1947.2	2116.4	2128.0	0.0	125	264.4	1973.0
P	1901.6	1849.1	0.0	0.0	0.0	109	192.3	1895.8
TOTAL	1901.5	1953.6	2142.7	2123.4	0.0	251	233.8	1956.1

"Z"- CARCASE DE BOVINE CU VÂRSTA CUPRINSĂ ÎNȚRE 8 LUNI ȘI MAI PUȚIN DE 12 LUNI (TINERET BOVIN)								
CONFORMAȚIE	PREȚ MEDIU (RON / 100 kg)					NUMĂR CARCASE	TOTAL	
	GRĂSIMI						GREUTATE MEDIE	PREȚ MEDIU (RON / 100 kg)
	1	2	3	4	5			
E	0.0	0.0	0.0	0.0	0.0	0	0.0	0.0
U	0.0	0.0	0.0	0.0	0.0	0	0.0	0.0
R	0.0	0.0	0.0	0.0	0.0	0	0.0	0.0
O	1995.6	1876.3	0.0	0.0	0.0	22	184.2	1957.7
P	1871.9	1964.6	2090.7	0.0	0.0	105	185.7	1890.8
TOTAL	1889.7	1933.6	2090.7	0.0	0.0	127	185.4	1902.3

TOATE CATEGORIILE								
CONFORMAȚIE	PREȚ MEDIU (RON / 100 kg)					NUMĂR CARCASE	TOTAL	
	GRĂSIMI						GREUTATE MEDIE	PREȚ MEDIU (RON / 100 kg)
	1	2	3	4	5			
E	0.0	0.0	0.0	0.0	0.0	0	0.0	0.0
U	2009.0	2010.0	1594.0	0.0	0.0	3	360.9	1841.8
R	2029.4	1978.0	1873.9	1660.9	1971.0	118	327.4	1941.6
O	1865.0	1816.4	1904.8	1888.3	1850.6	1145	270.6	1855.2
P	1777.1	1710.4	1766.0	0.0	0.0	1728	204.2	1765.7
TOTAL	1811.2	1797.2	1879.9	1831.4	1888.9	2994	234.6	1815.0

Prețuri incluse în raportul național de prețuri pentru Comisia Europeană



**Raport prețuri de piață din România versus prețuri de piață comunitare
conform Art.7 Regulamentul de punere în aplicare (UE) 2017/1184 al Comisiei din 20 aprilie 2017**

Săptămâna: 43

din: 23/10/2023

până în: 29/10/2023

CATEGORIA	CLASA	PREȚ MEDIU			PREȚ RO /PREȚ COMUNITAR (%)
		ROMANIA		UE	
		RON / 100 kg	€ / 100 kg	€ / 100 kg	
Z	U2	0.00	0.00	535.46	
Z	U3	0.00	0.00	533.75	
Z	R2	0.00	0.00	506.38	
Z	R3	0.00	0.00	517.21	
Z	O2	1876.33	377.76	434.72	-13.10
Z	O3	0.00	0.00	456.16	
Z		1923.27	387.21	486.08	-20.34
A	U2	0.00	0.00	515.04	
A	U3	0.00	0.00	505.39	
A	R2	2175.48	437.99	486.13	-9.90
A	R3	1888.30	380.17	488.82	-22.23
A	O2	2281.61	459.35	445.22	3.17
A	O3	2141.48	431.14	457.86	-5.84
A		2194.97	441.91	489.47	-9.72
B	R3	1754.77	353.29	457.30	-22.74
C	U2	0.00	0.00	480.71	
C	U3	0.00	0.00	482.04	
C	U4	0.00	0.00	478.97	
C	R3	2093.77	421.54	473.19	-10.92
C	R4	0.00	0.00	459.48	
C	O3	0.00	0.00	448.28	
C	O4	0.00	0.00	437.28	
C		2137.05	430.25	459.30	-6.32
D	R3	1643.53	330.89	478.15	-30.80
D	R4	1579.84	318.07	415.39	-23.43
D	O2	1705.71	343.41	362.40	-5.24
D	O3	1791.87	360.75	391.34	-7.82
D	O4	1809.42	364.29	385.70	-5.55
D	P2	1581.28	318.36	326.65	-2.54
D	P3	1716.93	345.67	387.10	-10.70
D		1695.78	341.41	372.25	-8.28
E	U2	0.00	0.00	562.03	
E	U3	0.00	0.00	549.73	
E	U4	0.00	0.00	473.13	
E	R2	2061.30	415.00	490.72	-15.43
E	R3	2440.84	491.41	502.69	-2.24
E	R4	2107.00	424.20	475.05	-10.70
E	O2	1947.19	392.03	403.65	-2.88
E	O3	2116.37	426.09	432.82	-1.55
E	O4	2128.01	428.43	440.71	-2.79
E		2053.16	413.36	496.99	-16.83
TOATE CATEGORIILE		1849.51	372.36	447.59	-16.81

CATEGORII ȘI CLASE DE REFERINȚĂ ÎN UE27: ZR3, AR3, CR3, DO3 ȘI ER3



CARCASE DE CARCASE DE BOVINE CU VÂRSTA DE 8 LUNI SAU MAI MULT LA INTRAREA ÎN ABATOR
CONFORM ART.7 REGULAMENTUL DE PUNERE ÎN APLICARE (UE) 2017/1184 AL COMISIEI DIN 20 APRILIE 2017

Cotații naționale (RON / 100 kg)	SĂPT 43/2023	VARIAȚIE		
		1 SĂPT	1 AN	Medie 5 ani (18 - 22)
Tineret Bovin „Z”	1,923.27	-1.63%	0.67%	32.10%
Tăurași „A”	2,194.97	0.92%	9.68%	39.19%
Vaci „D”	1,695.78	-3.08%	-1.52%	32.99%
Vițele „E”	2,053.16	1.58%	3.64%	42.60%

Prețuri medii europene (€ / 100 kg)	SĂPT 43/2023				VARIAȚIE							
					1 SĂPT				1 AN			
	Z	A	D	E	Z	A	D	E	Z	A	D	E
UE27	486.08	489.47	372.25	496.99	-0.15%	-0.01%	-1.48%	-0.54%	-0.41%	-3.06%	-8.60%	-1.18%
Franța	(*)	526.77	481.65	561.61	(*)	-0.22%	-0.87%	-0.20%	(*)	-0.17%	-4.68%	2.17%
Germania	416.96	478.17	359.43	438.11	0.00%	-0.18%	-3.31%	-1.64%	-7.53%	-8.73%	-13.16%	-11.72%
Italia	549.33	540.58	308.57	571.42	0.00%	0.00%	0.00%	0.00%	-1.15%	1.55%	-9.76%	-0.32%
Țările de Jos	411.96	183.69	365.01	306.29	-0.79%	6.50%	-2.32%	16.00%	-6.66%	-63.48%	-13.29%	-12.16%
Polonia	432.34	469.65	387.11	472.80	-0.10%	0.14%	-1.65%	-0.17%	-5.78%	-0.91%	-7.61%	0.19%
România	387.21	441.90	341.41	413.36	-1.55%	1.00%	-3.00%	1.66%	-0.58%	8.31%	-2.75%	2.35%
Ungaria	(*)	206.36	184.93	195.67	(*)	2.15%	0.00%	-1.13%	(*)	-5.29%	10.77%	1.01%

(*) date nedisponibile



PREȚ MEDIU PONDERAT LA INTRAREA ÎN ABATOR - CARCASE DE TINERET BOVIN (Z)

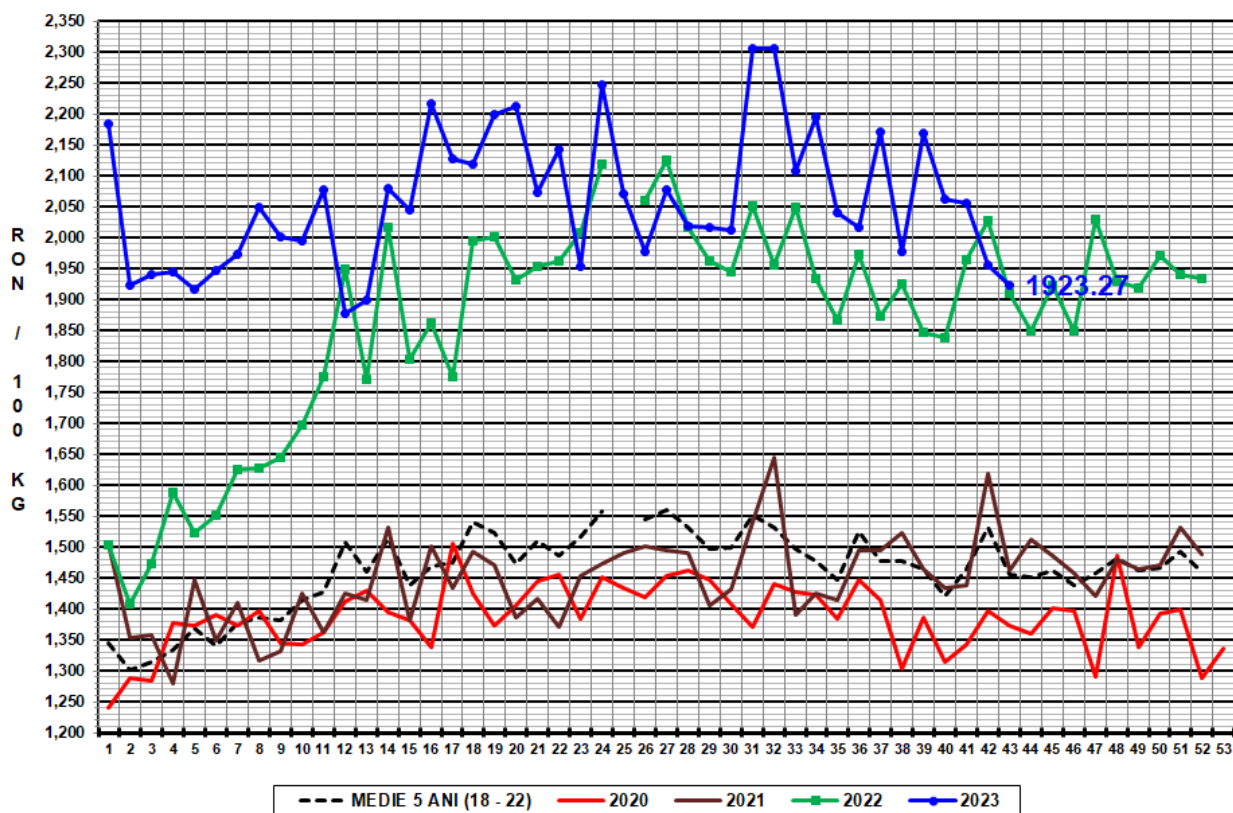

PREȚ MEDIU PONDERAT LA INTRAREA ÎN ABATOR - CARCASE DE TĂURAȘI (A)

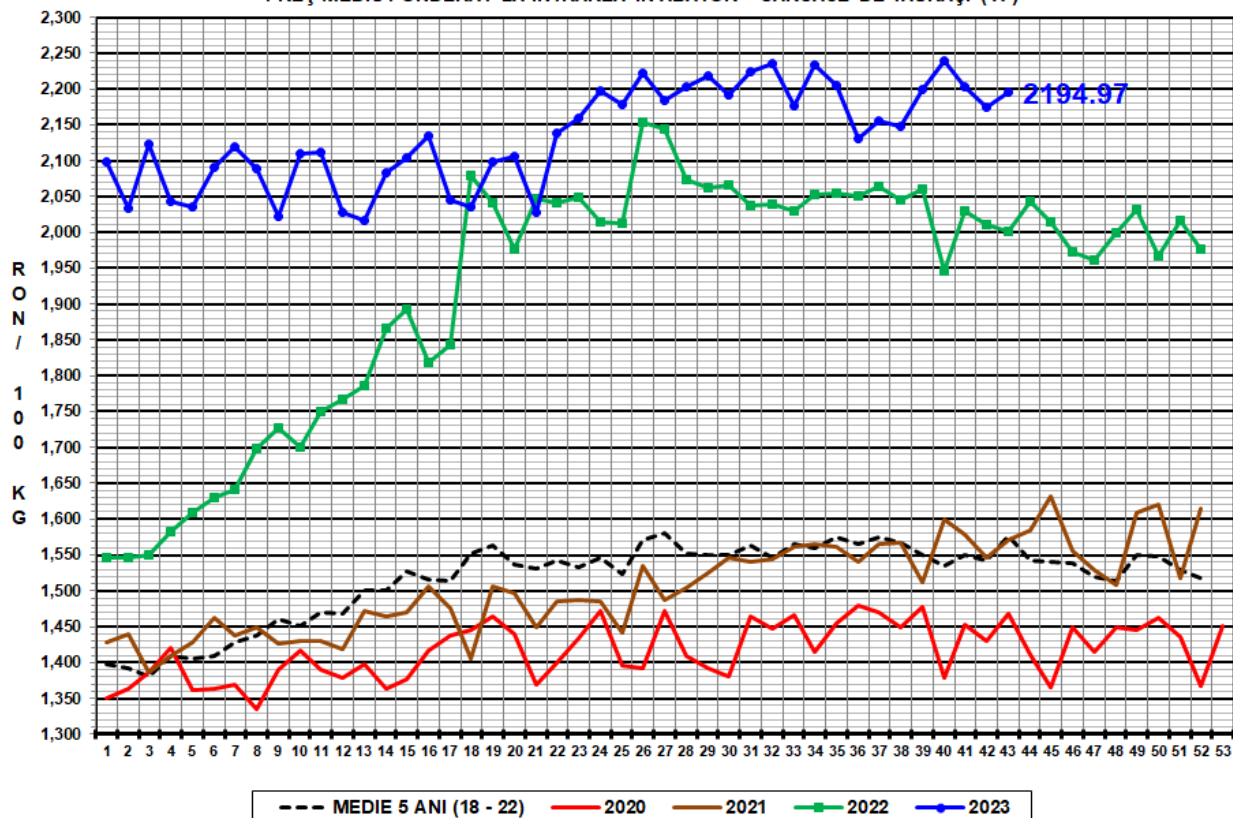



PREȚ MEDIU PONDERAT LA INTRAREA ÎN ABATOR - CARCASE DE VACI (D)

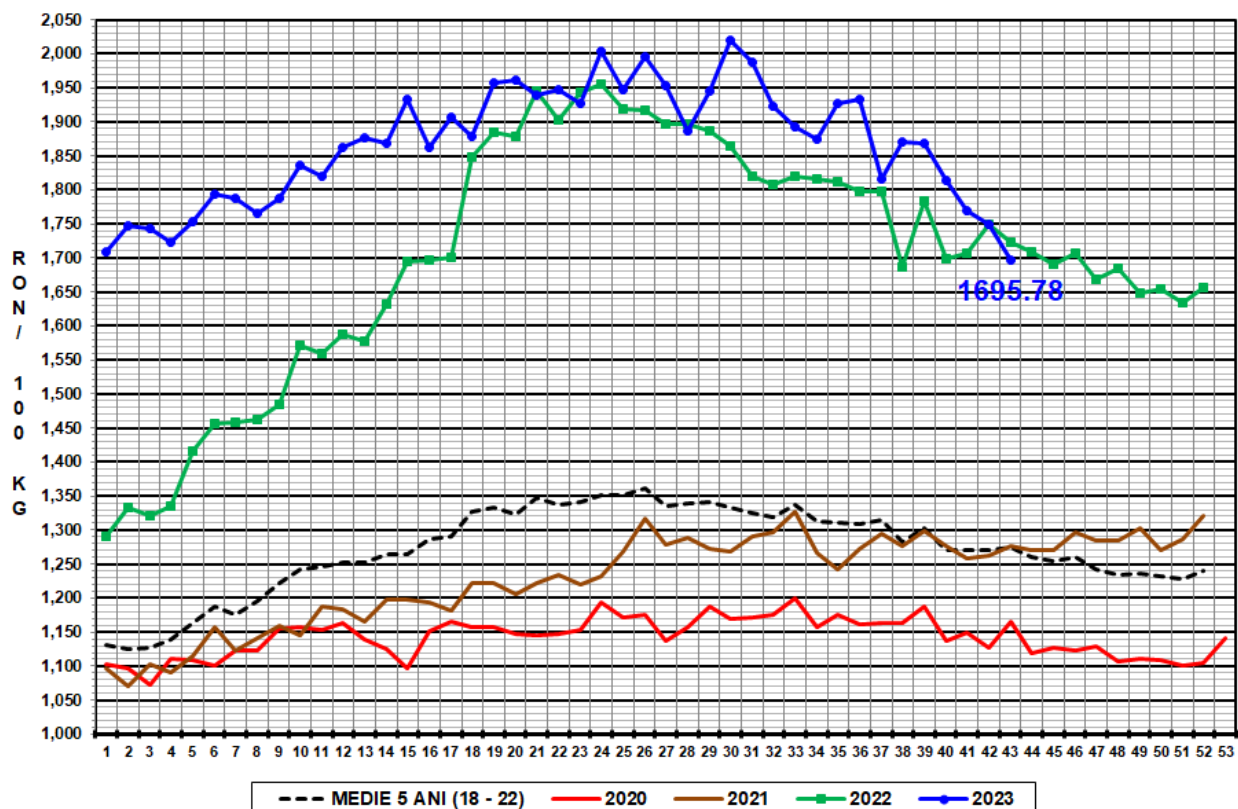

PREȚ MEDIU PONDERAT LA INTRAREA ÎN ABATOR - CARCASE DE VIȚELE (E)

