



Prețul de piață al bovinelor la intrarea în abator

Săptămâna 41 (9 – 15 octombrie 2023)

SITUAȚIA CARCASELOR DE BOVINE CLASIFICATE ÎN FUNCȚIE DE PROVENIENȚA BOVINELOR SACRIFICATE
ÎN SĂPTĂMÂNA 9 - 15 OCTOMBRIE 2023

PROVENIENȚĂ BOVINE SACRIFICATE		BOVINE						PREȚ FEZABIL CATEGORIILE:				
		CU VÂRSTA:				TOTAL		A, B, C, D, E, Z				
		DE 8 LUNI SAU MAI MULT (A, B, C, D, E, Z)		MAI MICĂ DE 8 LUNI (V)				TOATE CLASELE		CLASELE CONFORM ART 7, REG (UE) 2017/1184		
		NUMĂR	%	NUMĂR	%	NUMĂR	%	NUMĂR	%	NUMĂR	%	
CUMPĂRATE		2,019	46.7	140	3.2	2,159	49.9	1,876	43.4	837	19.3	
CRESCUTE	DE ABATOR ÎN FERMA PROPRIE	270	6.2	22	0.5	292	6.7	257	5.9	117	2.7	
	ÎN NUMELE ABATORULUI	40	1	0	0	40	1	39	1	35	1	
PRESTĂRI SERVICII	PRODUCĂTORI	222	5.1	0	0.0	222	5.1	204	4.7	114	2.6	
	COMERCIANȚI, ȘI/SAU MIJLOCITORI CARE TRIMIT ANUAL ÎN VEDEREA SACRIFICĂRII	<10,000 BOVINE	84	1.9	16	0.4	100	2.3	82	1.9	22	0.5
		≥10,000 BOVINE	1,433	33.1	80	1.8	1,513	35.0	1,425	32.9	162	3.7
TOTAL		4,068	94.0	258	6.0	4,326	100.0	3,883	89.8	1,287	29.8	

3,301 Carcase incluse în rapoartele naționale de prețuri de piață pentru carcasele de bovine cu vârsta de 8 luni sau mai mult
76.3% din total carcase clasificate

999 Carcase incluse în raportul național de prețuri de piață pentru Comisia Europeană
23.0% din total carcase clasificate

Factor general de ajustare pentru cheltuielile de transport a prețurilor raportate: 0.12 RON/kg carcasă caldă-2%

N.B. Prețurile medii ponderate săptămânale au fost calculate după cum urmează:

1. În toate cazurile de la paginile 2 și 3, precum și în cazul „per combinație categorie, clasă de conformație și grad de acoperire cu grăsime” de la pagina 4, au fost aplicate ponderi „real time”, care constau în greutatea individuale în viu, sau în carcasă ale bovinelor. Prețul mediu ponderat săptămânal (în viu sau în carcasă) este egal cu suma produselor dintre prețul individual (în viu sau în carcasă) și greutatea individuală (în viu sau în carcasă) împărțită la suma ponderilor (greutățile în viu sau în carcasă).

2. În cazul „per categorie” de la paginile 4 - 7, au fost aplicate de DG AGRI ponderi bazate pe „cifrele istorice” comunicate de statele membre privind distribuția în clasele SEUROP. Dacă pentru un anumit stat membru, prețurile pentru una sau mai multe dintre combinațiile categorie, clasă de conformație și grad de acoperire cu grăsime, lipsesc într-o săptămână, sunt luate în considerare ultimele prețuri disponibile pentru acest stat membru din maximum 10 săptămâni anterioare pentru a calcula mediile ponderate.

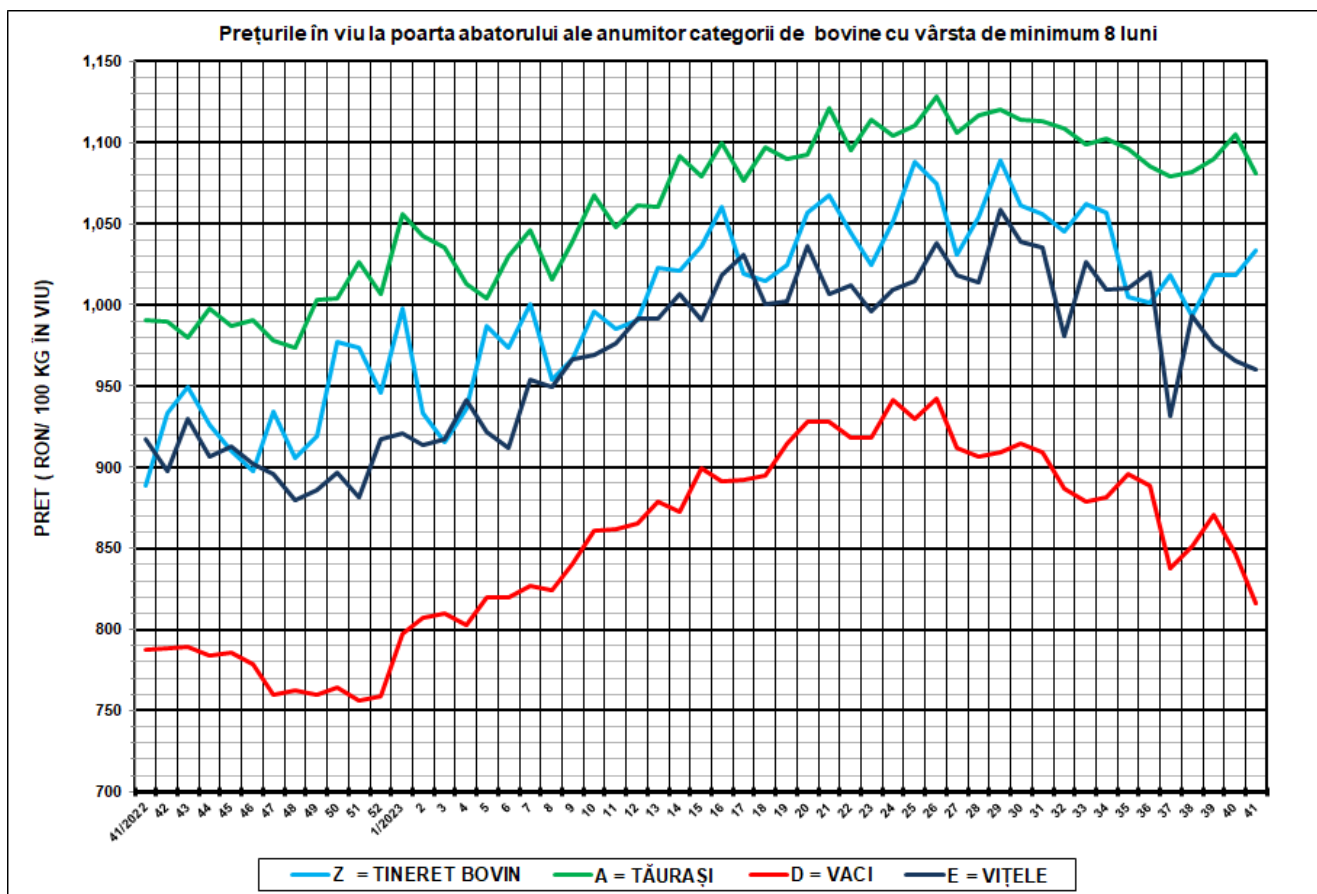

SĂPT 41 / 2023					
CATEGORIA	NUMĂR	GREUTATE VIE (KG)	PREȚ ÎN VIU (RON / 100 KG)	VARIAȚIE PREȚ	
				1 SĂPT	1 AN
Z = TINERET BOVIN	99	349.67	1,033.32	1.46%	16.30%
A = TĂURAȘI	473	459.04	1,080.66	-2.19%	9.09%
D = VACI	2,267	518.60	816.33	-3.58%	3.70%
E = VIȚELE	280	438.87	960.07	-0.57%	4.68%



Raport național prețuri de piață carcase de bovine cu vârsta de 8 luni sau mai mult, la intrarea în abator conform grilei UE

Săptămâna: 41

din: 09/10/2023

până în 15/10/2023

"A"- CARCASE DE MASCULI NECASTRAȚI CU VÂRSTA CUPRINSĂ ÎNȚRE 12 LUNI ȘI MAI PUȚIN DE 24 DE LUNI (TĂURAȘI)								
CONFORMAȚIE	PREȚ MEDIU (RON / 100 kg)					NUMĂR CARCASE	TOTAL	
	GRĂSIME						GREUTATE MEDIE	PREȚ MEDIU (RON / 100 kg)
	1	2	3	4	5			
E	0.0	0.0	0.0	0.0	0.0	0	0.0	0.0
U	0.0	2122.3	2112.4	0.0	0.0	6	358.5	2118.5
R	2147.5	2252.9	2194.8	2262.0	0.0	43	304.7	2193.0
O	2153.8	2197.8	2177.3	0.0	0.0	190	268.9	2166.8
P	2075.6	2068.6	0.0	0.0	0.0	234	186.7	2074.7
TOTAL	2115.3	2169.5	2172.9	2262.0	0.0	473	232.6	2132.4

"B"- CARCASE DE MASCULI NECASTRAȚI CU VÂRSTA DE 24 DE LUNI ȘI MAI MULT (TAURI)								
CONFORMAȚIE	PREȚ MEDIU (RON / 100 kg)					NUMĂR CARCASE	TOTAL	
	GRĂSIME						GREUTATE MEDIE	PREȚ MEDIU (RON / 100 kg)
	1	2	3	4	5			
E	0.0	0.0	0.0	0.0	0.0	0	0.0	0.0
U	0.0	0.0	0.0	0.0	0.0	0	0.0	0.0
R	2157.6	2131.7	0.0	0.0	0.0	14	346.6	2147.6
O	2014.6	2059.6	2260.4	0.0	0.0	67	291.5	2063.2
P	1969.8	2007.9	0.0	0.0	0.0	56	202.3	1973.5
TOTAL	2013.3	2069.3	2260.4	0.0	0.0	137	260.7	2046.2

"C"- CARCASE DE MASCULI CASTRAȚI CU VÂRSTA DE 12 LUNI ȘI MAI MULT (BOI)								
CONFORMAȚIE	PREȚ MEDIU (RON / 100 kg)					NUMĂR CARCASE	TOTAL	
	GRĂSIME						GREUTATE MEDIE	PREȚ MEDIU (RON / 100 kg)
	1	2	3	4	5			
E	0.0	0.0	0.0	0.0	0.0	0	0.0	0.0
U	0.0	0.0	0.0	2262.0	2262.0	20	344.6	2262.0
R	0.0	0.0	2262.0	2273.6	0.0	18	331.1	2268.7
O	2709.0	2144.8	2124.7	0.0	0.0	7	372.9	2184.7
P	0.0	0.0	0.0	0.0	0.0	0	0.0	0.0
TOTAL	2709.0	2144.8	2212.2	2266.4	2262.0	45	343.6	2251.5

"D"- CARCASE DE FEMELE CARE AU FĂȚAT (VACI)								
CONFORMAȚIE	PREȚ MEDIU (RON / 100 kg)					NUMĂR CARCASE	TOTAL	
	GRĂSIME						GREUTATE MEDIE	PREȚ MEDIU (RON / 100 kg)
	1	2	3	4	5			
E	0.0	0.0	0.0	0.0	0.0	0	0.0	0.0
U	0.0	0.0	0.0	0.0	0.0	0	0.0	0.0
R	1817.7	1921.3	1660.0	1563.0	1764.0	65	338.1	1803.9
O	1779.0	1767.9	1813.6	1808.9	1907.0	895	282.2	1784.6
P	1737.7	1734.9	1844.7	0.0	0.0	1307	206.4	1739.8
TOTAL	1751.2	1766.7	1804.7	1732.6	1836.7	2267	240.1	1763.2

"E"- CARCASE ALE ALTOR BOVINE FEMELE CU VÂRSTA DE 12 LUNI ȘI MAI MULT (VIȚELE)								
CONFORMAȚIE	PREȚ MEDIU (RON / 100 kg)					NUMĂR CARCASE	TOTAL	
	GRĂSIME						GREUTATE MEDIE	PREȚ MEDIU (RON / 100 kg)
	1	2	3	4	5			
E	0.0	0.0	0.0	0.0	0.0	0	0.0	0.0
U	0.0	0.0	0.0	0.0	0.0	0	0.0	0.0
R	2480.1	2122.5	2262.0	2180.3	0.0	15	280.0	2200.0
O	1908.0	1929.3	2113.5	2185.4	0.0	137	246.5	1957.1
P	1902.4	1902.7	1910.0	0.0	0.0	128	175.1	1902.6
TOTAL	1914.3	1945.4	2118.8	2183.0	0.0	280	215.7	1953.7

"Z"- CARCASE DE BOVINE CU VÂRSTA CUPRINSĂ ÎNȚRE 8 LUNI ȘI MAI PUȚIN DE 12 LUNI (TINERET BOVIN)								
CONFORMAȚIE	PREȚ MEDIU (RON / 100 kg)					NUMĂR CARCASE	TOTAL	
	GRĂSIME						GREUTATE MEDIE	PREȚ MEDIU (RON / 100 kg)
	1	2	3	4	5			
E	0.0	0.0	0.0	0.0	0.0	0	0.0	0.0
U	0.0	0.0	0.0	0.0	0.0	0	0.0	0.0
R	0.0	0.0	0.0	0.0	0.0	0	0.0	0.0
O	2118.3	2046.6	2112.0	0.0	0.0	34	189.6	2097.3
P	2055.8	2058.9	0.0	0.0	0.0	65	166.5	2056.1
TOTAL	2074.7	2050.2	2112.0	0.0	0.0	99	174.4	2071.5

TOATE CATEGORIILE								
CONFORMAȚIE	PREȚ MEDIU (RON / 100 kg)					NUMĂR CARCASE	TOTAL	
	GRĂSIME						GREUTATE MEDIE	PREȚ MEDIU (RON / 100 kg)
	1	2	3	4	5			
E	0.0	0.0	0.0	0.0	0.0	0	0.0	0.0
U	0.0	2122.3	2112.4	2262.0	2262.0	26	347.8	2227.9
R	2066.9	2039.3	1902.5	2104.9	1764.0	155	323.2	2027.5
O	1898.6	1847.2	1880.7	1906.6	1907.0	1330	275.2	1877.1
P	1812.3	1783.1	1846.8	0.0	0.0	1790	200.0	1807.8
TOTAL	1849.5	1846.1	1882.5	2101.6	2095.7	3301	237.3	1859.1

Prețuri incluse în raportul național de prețuri pentru Comisia Europeană



**Raport prețuri de piață din România versus prețuri de piață comunitare
conform Art.7 Regulamentul de punere în aplicare (UE) 2017/1184 al Comisiei din 20 aprilie 2017**

Săptămâna: 41

din: 09/10/2023

până în: 15/10/2023

CATEGORIA	CLASA	PREȚ MEDIU			PREȚ RO /PREȚ COMUNITAR (%)
		ROMANIA		UE	
		RON / 100 kg	€ / 100 kg	€ / 100 kg	
Z	U2	0.00	0.00	533.48	
Z	U3	0.00	0.00	536.19	
Z	R2	0.00	0.00	503.97	
Z	R3	0.00	0.00	520.20	
Z	O2	2046.59	412.20	448.07	-8.01
Z	O3	2112.00	425.38	464.41	-8.40
Z		2054.96	413.89	491.41	-15.78
A	U2	2122.33	427.46	513.32	-16.73
A	U3	2112.45	425.47	505.27	-15.79
A	R2	2252.86	453.75	483.54	-6.16
A	R3	2194.84	442.06	488.62	-9.53
A	O2	2197.77	442.65	444.67	-0.45
A	O3	2177.33	438.54	456.86	-4.01
A		2203.12	443.73	488.32	-9.13
B	R3	0.00	0.00	447.34	
C	U2	0.00	0.00	480.46	
C	U3	0.00	0.00	480.75	
C	U4	2262.00	455.59	477.26	-4.54
C	R3	2262.00	455.59	474.81	-4.05
C	R4	2273.59	457.92	459.22	-0.28
C	O3	2124.72	427.94	450.61	-5.03
C	O4	0.00	0.00	439.85	
C		2237.73	450.70	460.72	-2.17
D	R3	1660.01	334.34	485.67	-31.16
D	R4	1563.02	314.81	422.29	-25.45
D	O2	1767.90	356.07	369.11	-3.53
D	O3	1813.56	365.27	401.44	-9.01
D	O4	1808.86	364.32	394.17	-7.57
D	P2	1734.93	349.43	333.99	4.62
D	P3	1844.74	371.55	396.29	-6.24
D		1768.43	356.18	380.28	-6.34
E	U2	0.00	0.00	565.86	
E	U3	0.00	0.00	548.41	
E	U4	0.00	0.00	474.47	
E	R2	2122.46	427.48	492.94	-13.28
E	R3	2262.00	455.59	506.75	-10.10
E	R4	2180.27	439.13	474.54	-7.46
E	O2	1929.27	388.57	403.58	-3.72
E	O3	2113.47	425.67	436.04	-2.38
E	O4	2185.42	440.17	442.98	-0.63
E		2037.69	410.41	498.86	-17.73
TOATE CATEGORIILE		1938.34	390.40	450.49	-13.34

CATEGORII ȘI CLASE DE REFERINȚĂ ÎN UE27: ZR3, AR3, CR3, DO3 ȘI ER3



CARCASE DE CARCASE DE BOVINE CU VÂRSTA DE 8 LUNI SAU MAI MULT LA INTRAREA ÎN ABATOR
CONFORM ART.7 REGULAMENTUL DE PUNERE ÎN APLICARE (UE) 2017/1184 AL COMISIEI DIN 20 APRILIE 2017

Cotații naționale (RON / 100 kg)	SĂPT 41/2023	VARIAȚIE		
		1 SĂPT	1 AN	Medie 5 ani (18 - 22)
Tineret Bovin „Z”	2,054.96	-0.30%	4.67%	40.30%
Tăurași „A”	2,203.12	-1.59%	8.59%	42.13%
Vaci „D”	1,768.43	-2.53%	3.57%	39.15%
Vیٲele „E”	2,037.69	0.41%	6.56%	40.56%

Prețuri medii europene (€ / 100 kg)	SĂPT 41/2023				VARIAȚIE							
					1 SĂPT				1 AN			
	Z	A	D	E	Z	A	D	E	Z	A	D	E
UE27	491.41	488.32	380.28	498.86	-0.31%	0.15%	-1.00%	0.04%	1.07%	-2.23%	-6.50%	-0.38%
Franța	(*)	528.30	488.99	562.68	#####	-0.01%	-0.82%	0.16%	(*)	0.44%	-3.49%	2.69%
Germania	416.96	477.81	380.14	448.90	0.00%	0.34%	-0.63%	-0.27%	-13.01%	-6.67%	-7.80%	-8.90%
Italia	560.64	538.71	305.48	575.21	-2.32%	-0.16%	-7.15%	0.63%	4.78%	0.46%	-10.27%	2.01%
Țările de Jos	415.03	228.78	379.24	303.03	-0.95%	-22.69%	-0.70%	-3.06%	-7.00%	-54.22%	-7.59%	-24.92%
Polonia	421.16	456.95	383.99	459.74	0.99%	3.21%	2.06%	1.26%	4.77%	-0.29%	-6.00%	-0.21%
România	413.89	443.73	356.18	410.41	-0.17%	-1.47%	-2.41%	0.54%	4.09%	7.99%	3.00%	5.97%
Ungaria	(*)	200.78	183.80	196.70	(*)	-6.54%	-1.34%	-2.23%	(*)	15.96%	-6.98%	19.59%

(*) date nedisponibile

PREȚ MEDIU PONDERAT LA INTRAREA ÎN ABATOR - CARCASE DE TINERET BOVIN (Z)

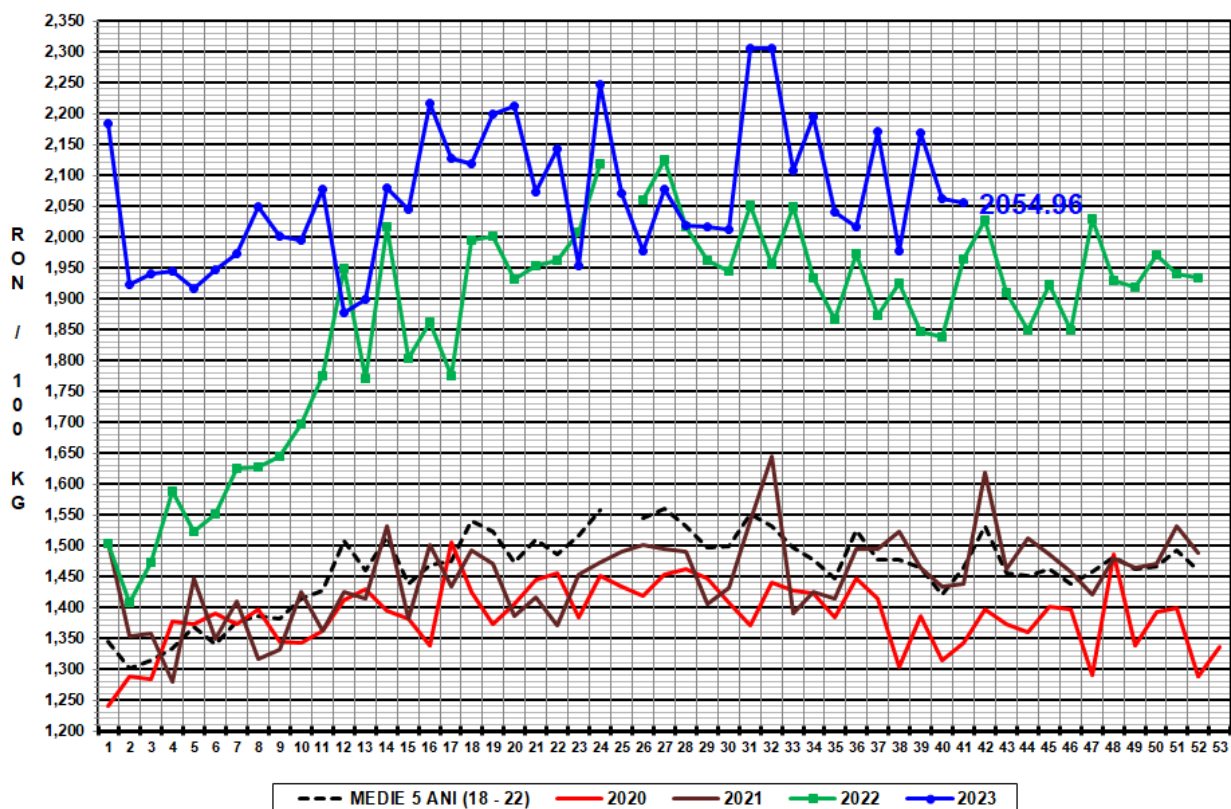

PREȚ MEDIU PONDERAT LA INTRAREA ÎN ABATOR - CARCASE DE TĂURAȘI (A)

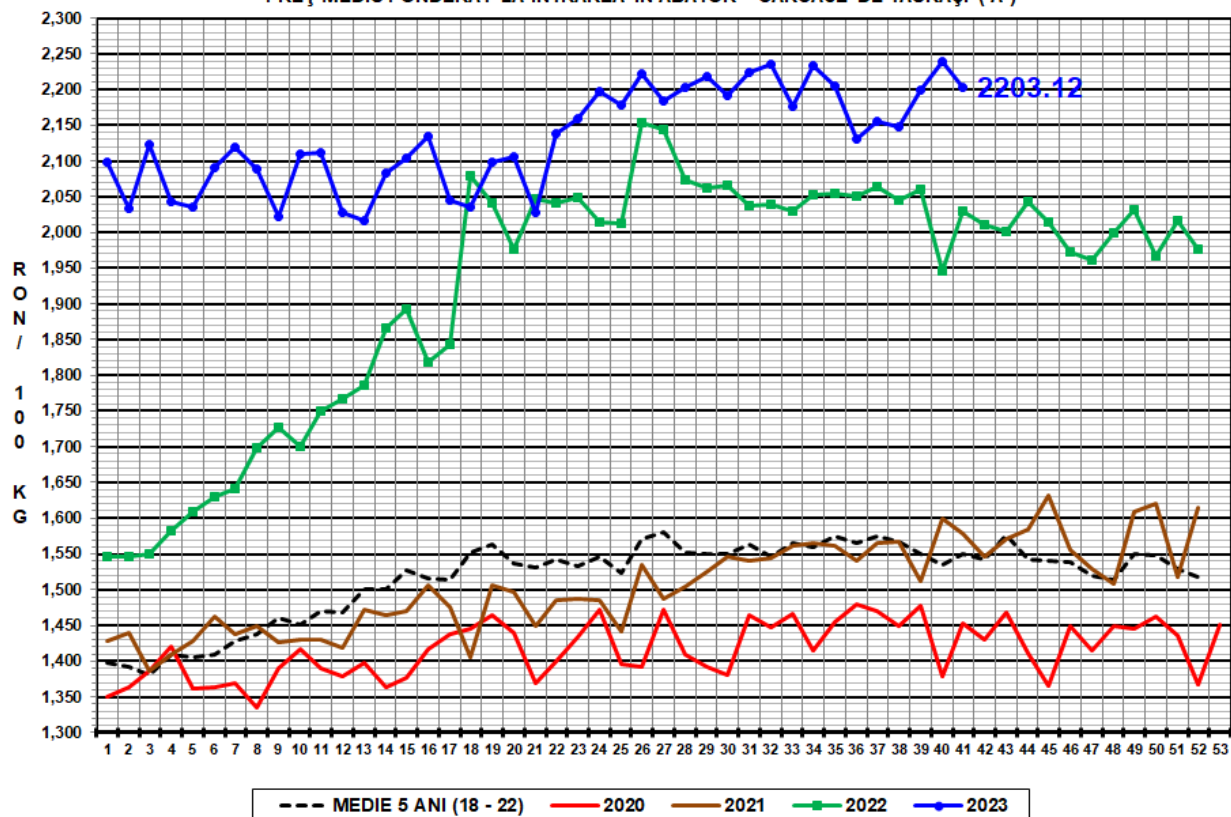



PREȚ MEDIU PONDERAT LA INTRAREA ÎN ABATOR - CARCASE DE VACI (D)

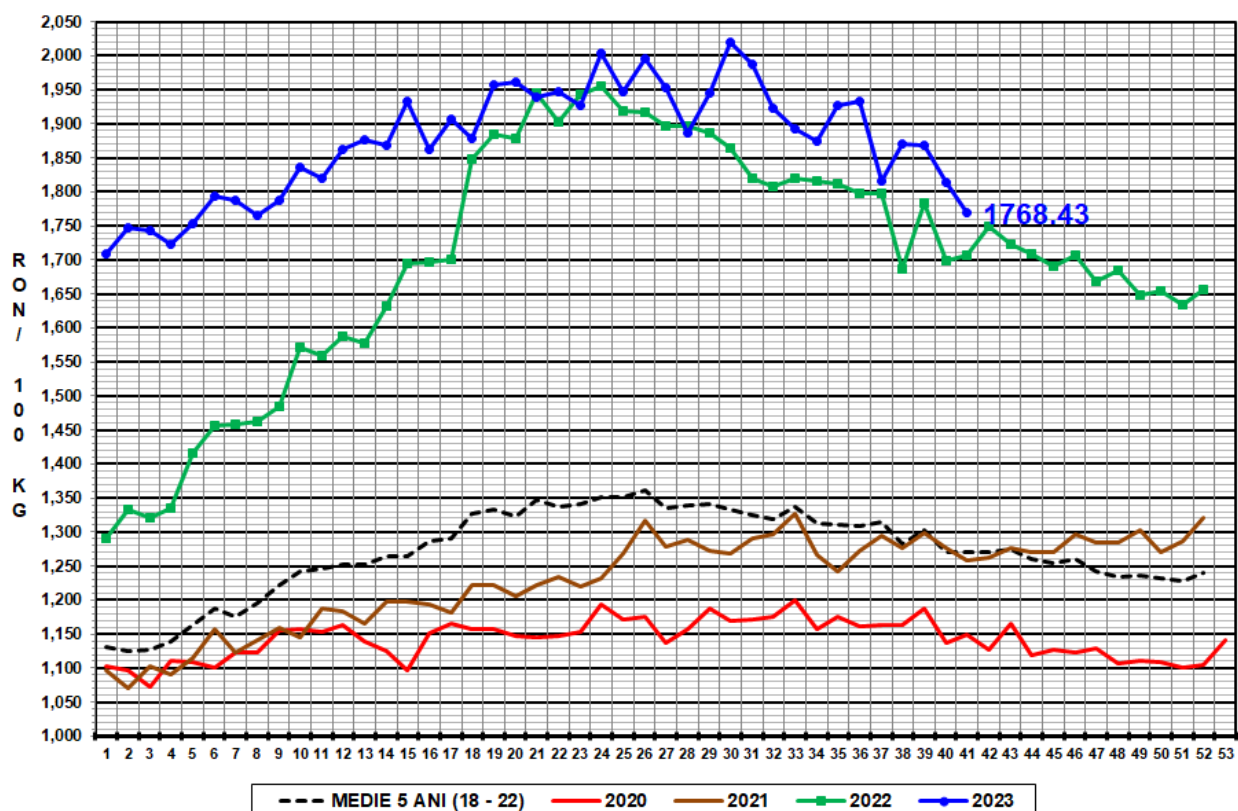

PREȚ MEDIU PONDERAT LA INTRAREA ÎN ABATOR - CARCASE DE VIȚELE (E)

