

Rezultatele clasificării carcaselor de porcine

Săptămâna 42 (16 – 22 octombrie 2023)

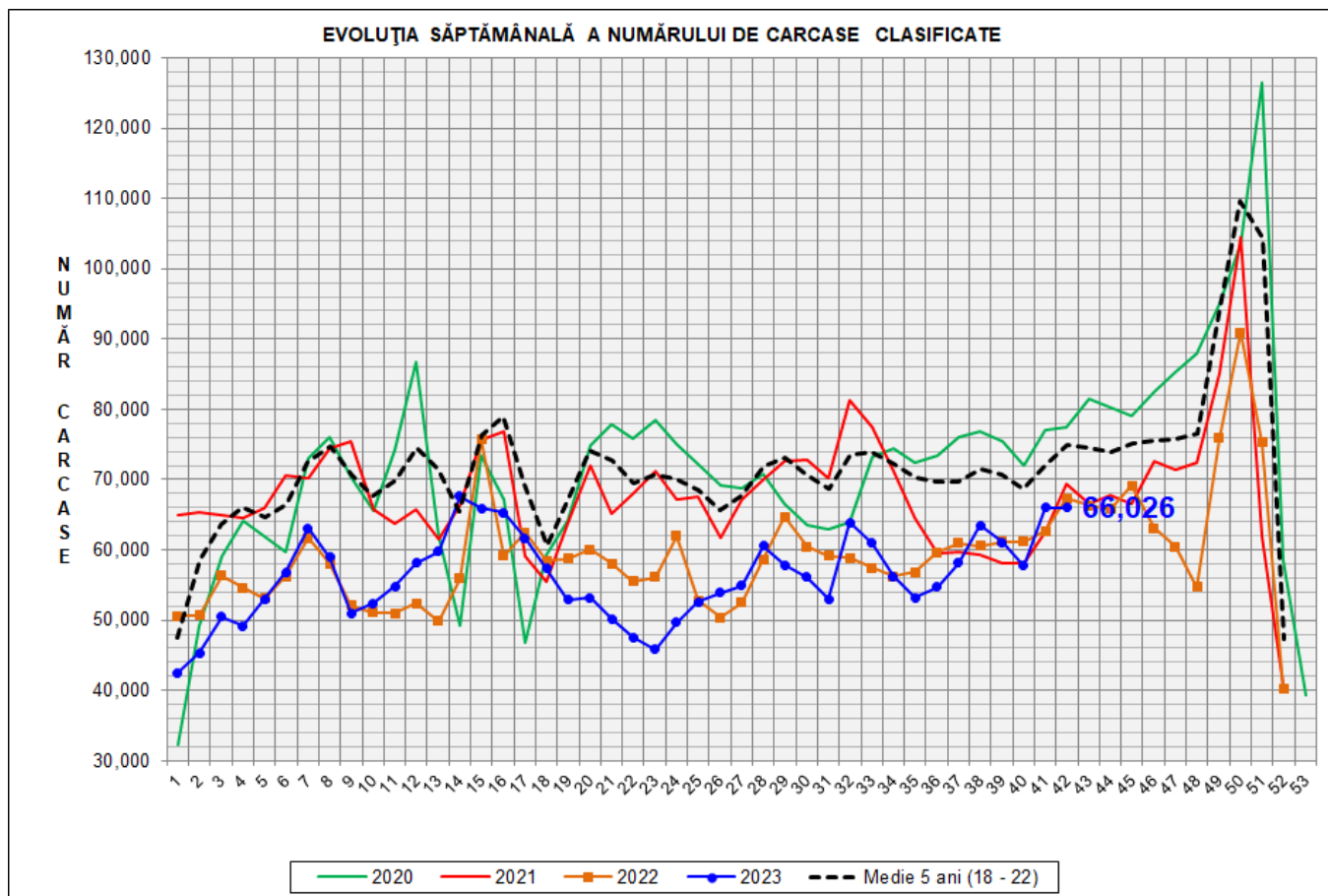

| % Modificare | | |
|--------------|-------|------------------------------|
| 1 SĂPT | 1 AN | MEDIE 5 ANI (2018 - 2022) |
| 0.0% | -1.9% | -11.9% |

EVOLUȚIA SĂPTĂMÂNALĂ CUMULATIVĂ A NUMĂRULUI DE CARCASE CLASIFICATE

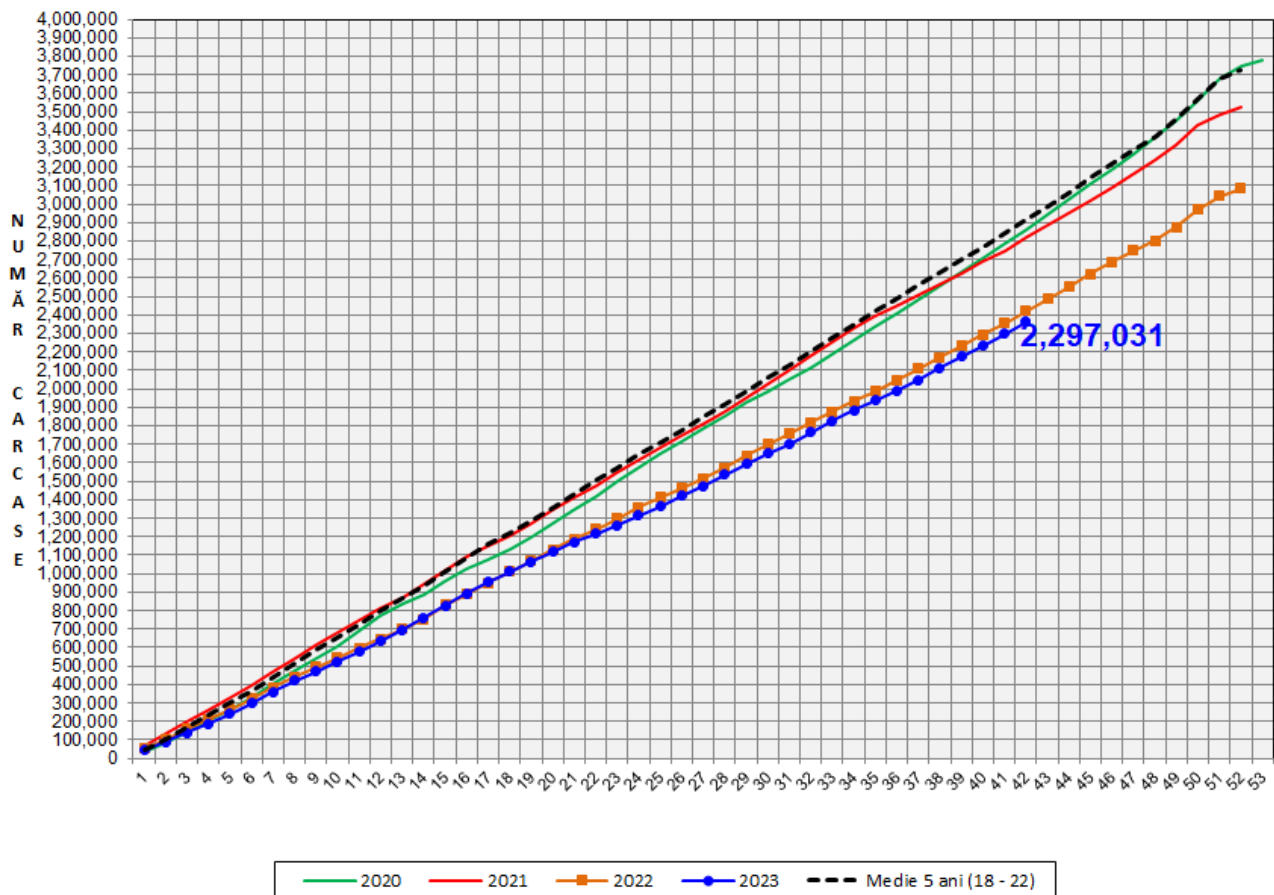

| % Modificare | |
|--------------|------------------------------|
| 1 AN | MEDIE 5 ANI (2018 - 2022) |
| -2.4% | -19.0% |

Numărul de carcase clasificate în săptămâna 16 - 22 octombrie 2023 în funcție de echipamentul / instrumentul folosit

| Metoda | Echipament / instrument | Număr carcase | % din total carcase |
|--------------|-------------------------|---------------|---------------------|
| Sondă Optică | Fat-o-meat'er | 7,684 | 11.64% |
| | OptiGrade-Pro | 57,180 | 86.60% |
| ZP | Rigla | 1,162 | 1.76% |
| TOTAL | | 66,026 | 100.00% |

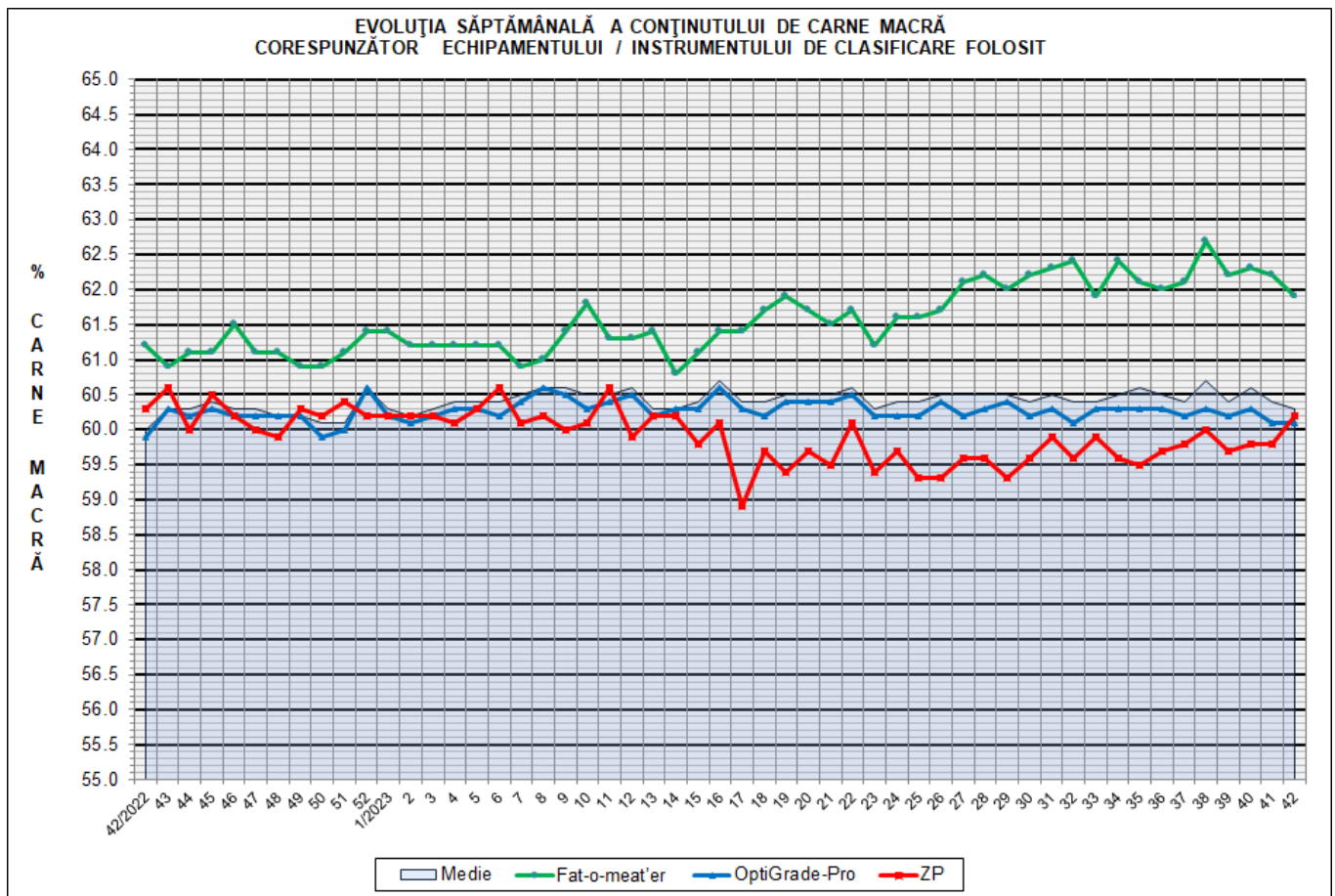



**DISTRIBUȚIA ÎN CLASE A CARCASELOR DE PORCINE CLASIFICATE
ÎN SĂPTĂMÂNA 16 - 22 OCTOMBRIE 2023**

| CLASA | % CARNE MACRĂ | NUMĂR CARCASE | % DIN TOTAL | % CARNE MACRĂ | GREUTATE CALDĂ - 2% (KG) |
|--------------|------------------|------------------|----------------|------------------|-----------------------------|
| S | ≥ 60 | 38,393 | 58.15 | 62.2 | 84.5 |
| E | 55 - 59.9 | 24,703 | 37.41 | 58.3 | 87.0 |
| U | 50 - 54.9 | 2,779 | 4.21 | 53.4 | 90.6 |
| R | 45 - 49.9 | 129 | 0.20 | 48.0 | 92.2 |
| O | 40 - 44.9 | 15 | 0.02 | 42.4 | 89.4 |
| P | < 40 | 7 | 0.01 | 36.7 | 100.8 |
| TOTAL | | 66,026 | 100.00 | 60.3 | 85.7 |

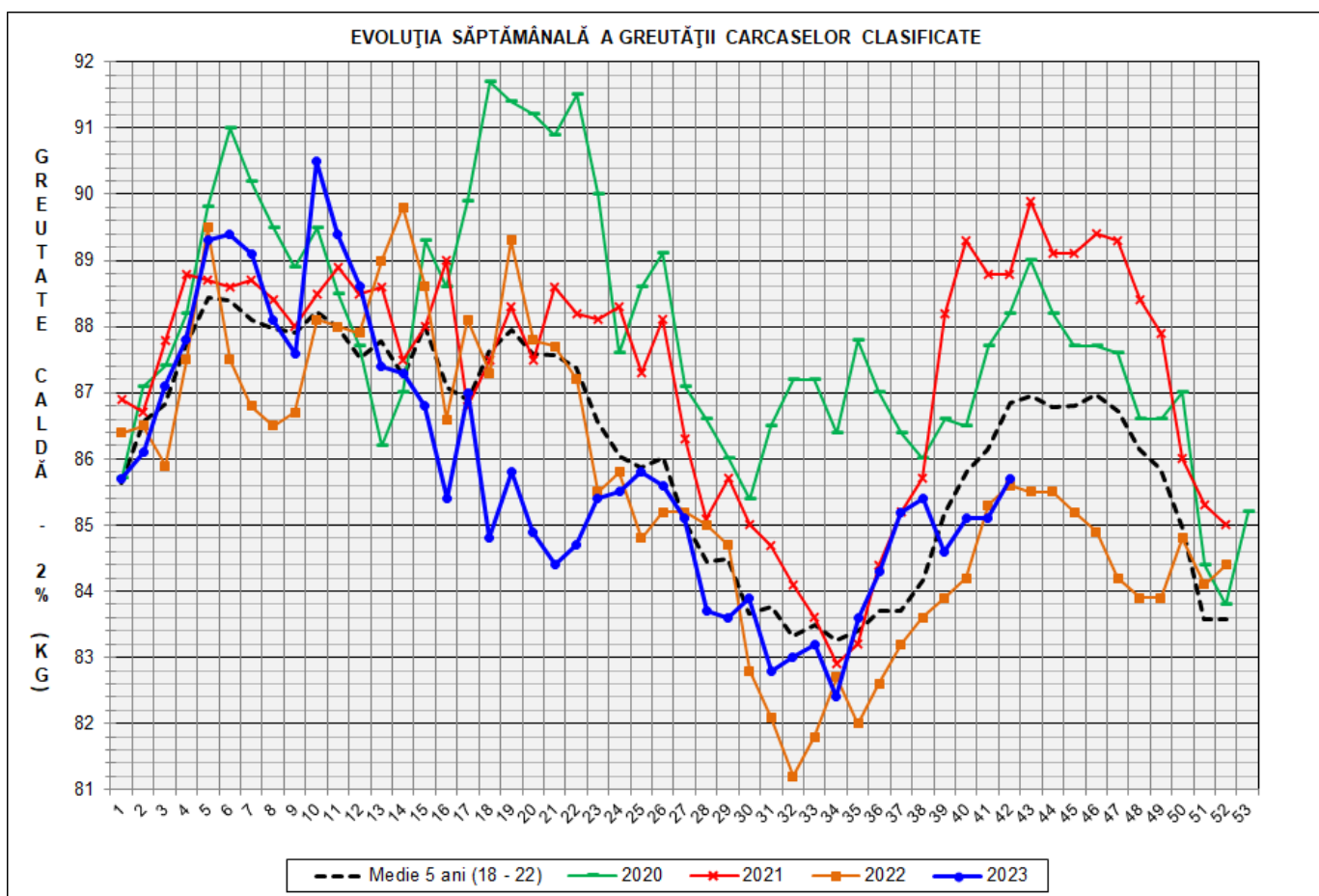

| GREUTATE CALDĂ - 2% (KG) | VARIAȚIE | | | |
|--------------------------------|-------------|-------------|-------------|------------------------------|
| | 1 SĂPT | 4 SĂPT | 1 AN | MEDIE 5 ANI (2018 - 2022) |
| 85.7 | 0.7% | 0.4% | 0.1% | -1.3% |



FLUCTUAȚIA SĂPTĂMÂNALĂ A CONȚINUTULUI DE CARNE MACRĂ ȘI A GREUTĂȚII CARCASELOR CLASIFICATE

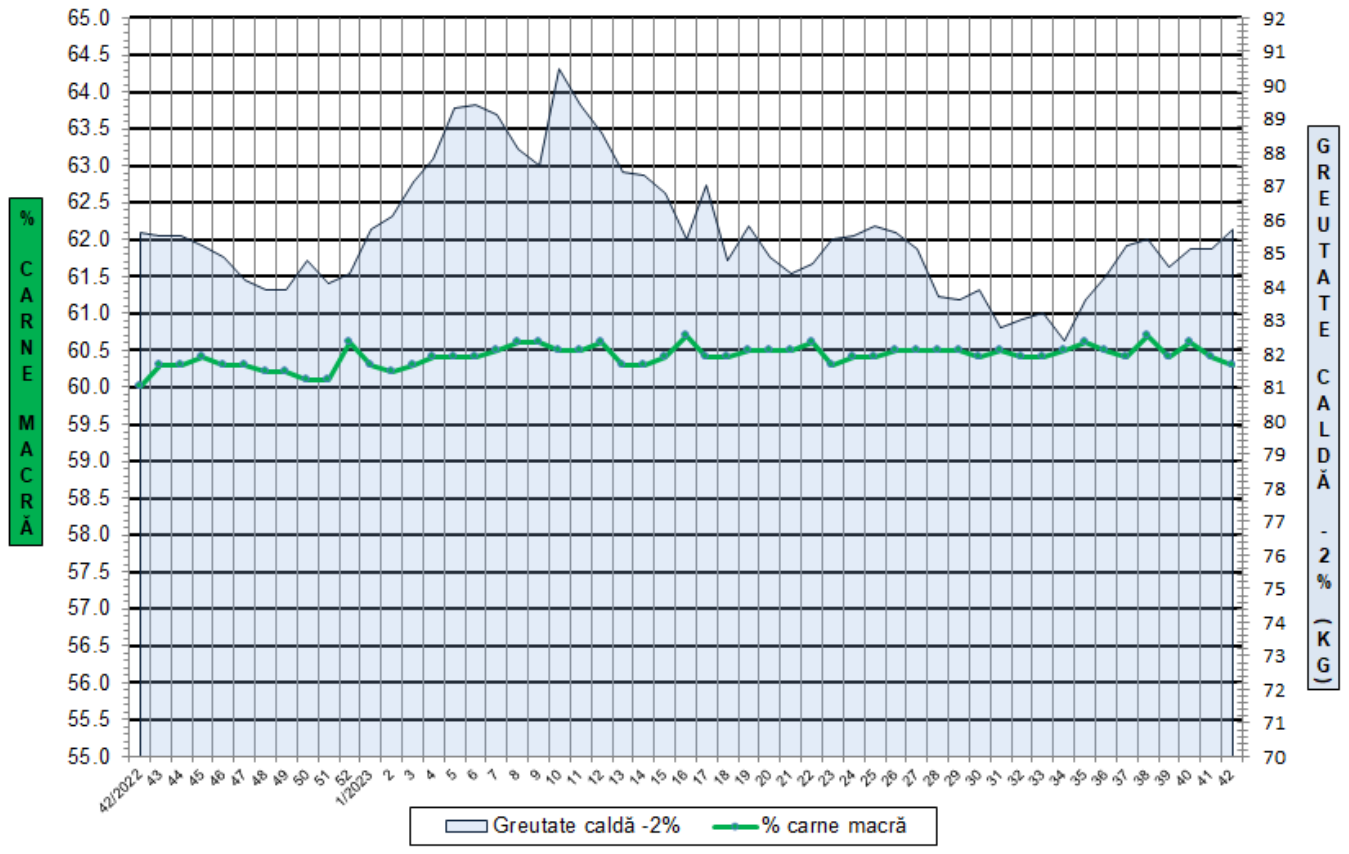

FLUCTUAȚIA SĂPTĂMÂNALĂ A DISTRIBUȚIEI CARCASELOR CLASIFICATE ÎN CLASELE SEUROP

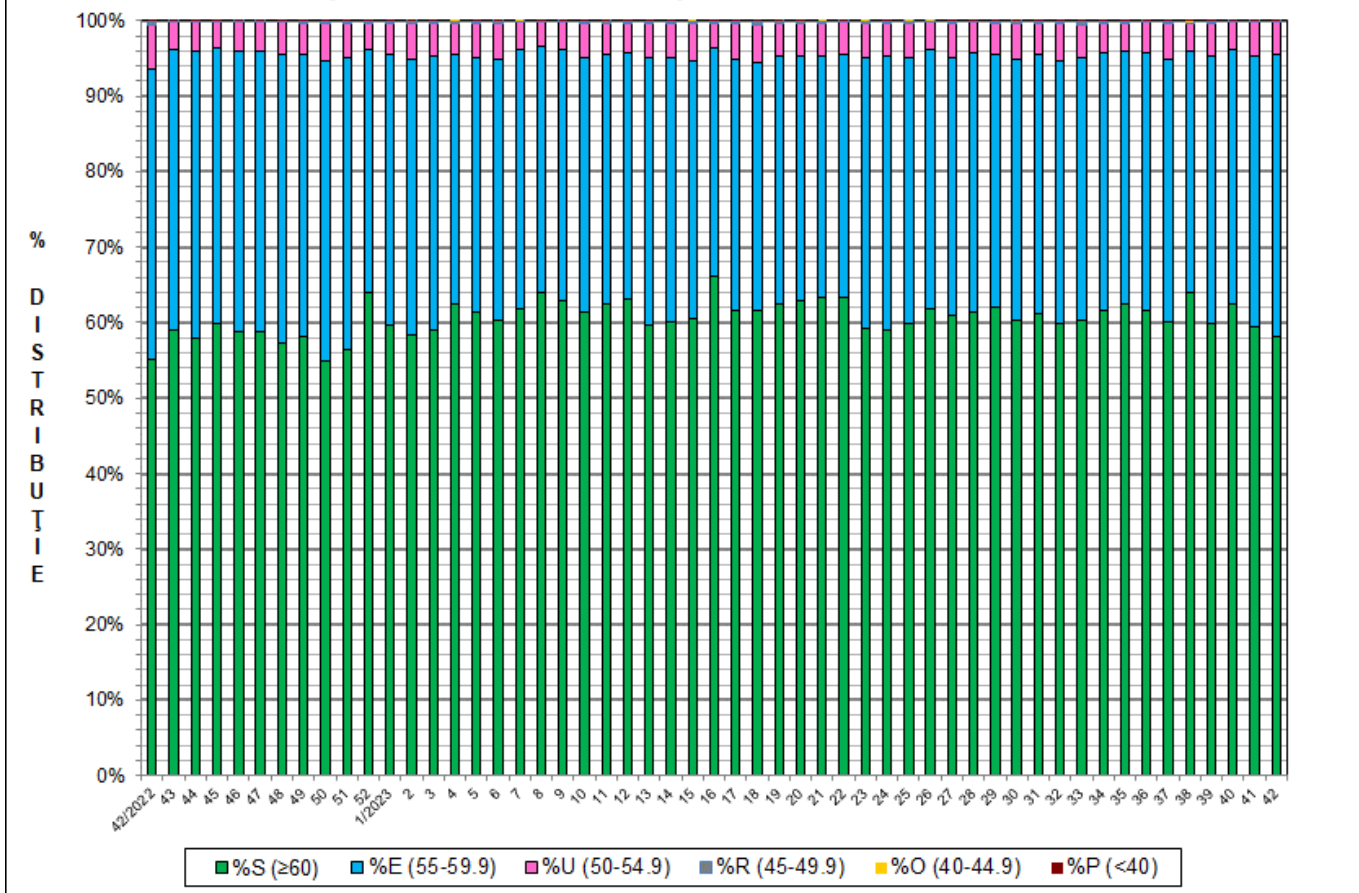



**Distribuția conținutului de carne macră a carcaselor clasificate în România
în săptămâna 16 - 22 octombrie 2023 (N = 66,026)**

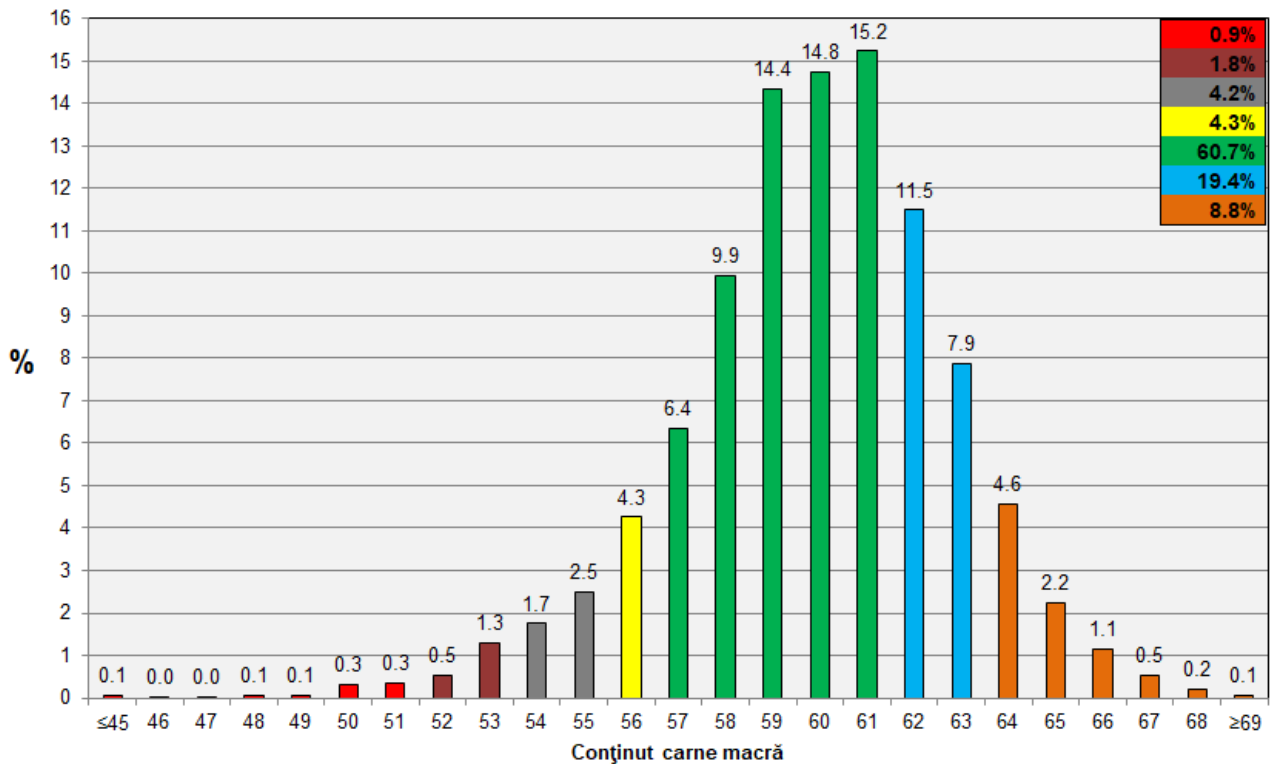

**Distribuția greutatei carcaselor clasificate în România
în săptămâna 16 - 22 octombrie 2023 (N = 66,026)**

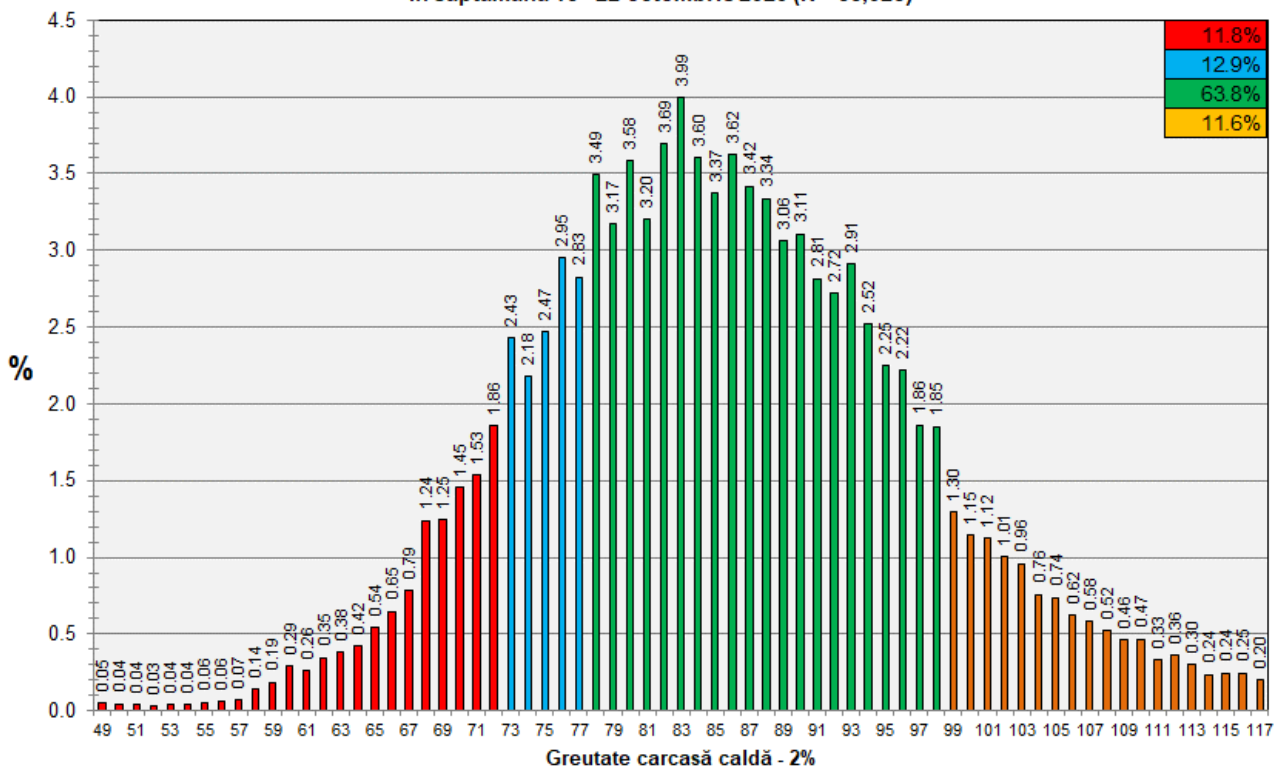

N.B. Coloanele de culoare verde din diagramele de la pagina 6 se grupează în intervalul optim al conținutului de carne macră și respectiv al greutatei carcaselor clasificate.