



# Prețul de piață al bovinelor la intrarea în abator Săptămâna 40 (2 – 8 octombrie 2023)

SITUAȚIA CARCASELOR DE BOVINE CLASIFICATE ÎN FUNCȚIE DE PROVENIENȚA BOVINELOR SACRIFICATE  
ÎN SĂPTĂMÂNA 2 - 8 OCTOMBRIE 2023

PROVENIENȚĂ BOVINE SACRIFICATE		BOVINE						PREȚ FEZABIL CATEGORIILE:				
		CU VÂRSTA:				TOTAL		A, B, C, D, E, Z				
		DE 8 LUNI SAU MAI MULT (A, B, C, D, E, Z)		MAI MICĂ DE 8 LUNI (V)				TOATE CLASELE		CLASELE CONFORM ART 7, REG (UE) 2017/1184		
		NUMĂR	%	NUMĂR	%	NUMĂR	%	NUMĂR	%	NUMĂR	%	
CUMPARATE		2,357	51.9	124	2.7	2,481	54.6	2,167	47.7	824	18.1	
CRESCUTE	DE ABATOR ÎN FERMA PROPRIE	234	5.1	24	0.5	258	5.7	230	5.1	87	1.9	
	ÎN NUMELE ABATORULUI	30	1	0	0	30	1	30	1	29	1	
PRESTĂRI SERVICII	PRODUCĂTORI	189	4.2	4	0.1	193	4.2	182	4.0	89	2.0	
	COMERCIANȚI, ȘI/SAU MIJLOCITORI CARE TRIMIT ANUAL ÎN VEDEREA SACRIFICĂRII	<10,000 BOVINE	78	1.7	3	0.1	81	1.8	73	1.6	18	0.4
		≥10,000 BOVINE	1,421	31.3	80	1.8	1,501	33.0	1,404	30.9	176	3.9
TOTAL		4,309	94.8	235	5.2	4,544	100.0	4,086	89.9	1,223	26.9	

3,571 Carcase incluse în rapoartele naționale de prețuri de piață pentru carcasele de bovine cu vârsta de 8 luni sau mai mult  
78.6% din total carcase clasificate

1,000 Carcase incluse în raportul național de prețuri de piață pentru Comisia Europeană  
22.0% din total carcase clasificate

Factor general de ajustare pentru cheltuielile de transport a prețurilor raportate: 0.12 RON/kg carcasă caldă-2%

## N.B. Prețurile medii ponderate săptămânale au fost calculate după cum urmează:

1. În toate cazurile de la paginile 2 și 3, precum și în cazul „per combinație categorie, clasă de conformație și grad de acoperire cu grăsime” de la pagina 4, au fost aplicate ponderi „real time”, care constau în greutatea individuale în viu, sau în carcasă ale bovinelor. Prețul mediu ponderat săptămânal (în viu sau în carcasă) este egal cu suma produselor dintre prețul individual (în viu sau în carcasă) și greutatea individuală (în viu sau în carcasă) împărțită la suma ponderilor (greutățile în viu sau în carcasă).

2. În cazul „per categorie” de la paginile 4 - 7, au fost aplicate de DG AGRI ponderi bazate pe „cifrele istorice” comunicate de statele membre privind distribuția în clasele SEUROP. Dacă pentru un anumit stat membru, prețurile pentru una sau mai multe dintre combinațiile categorie, clasă de conformație și grad de acoperire cu grăsime, lipsesc într-o săptămână, sunt luate în considerare ultimele prețuri disponibile pentru acest stat membru din maximum 10 săptămâni anterioare pentru a calcula mediile ponderate.

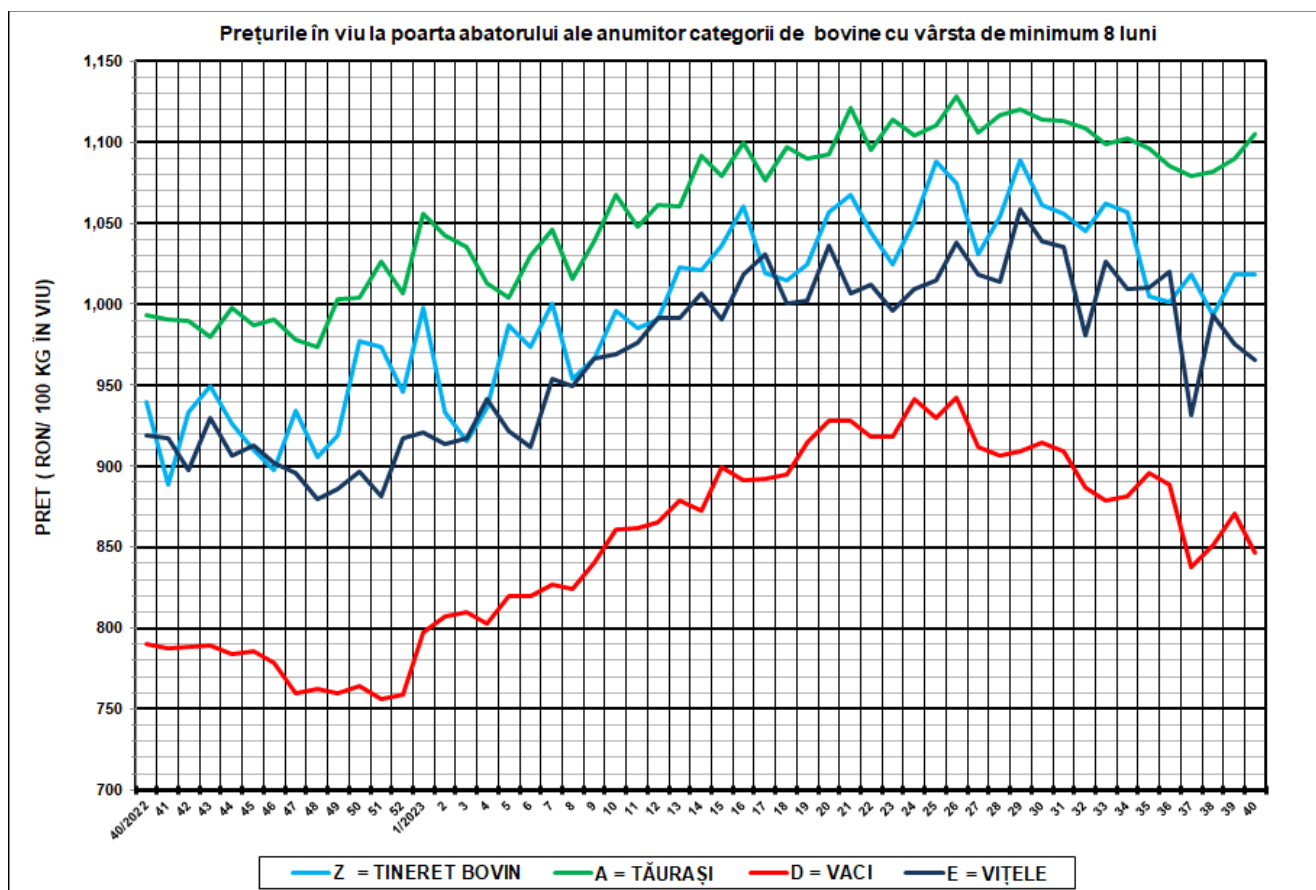

SĂPT 40 / 2023					
CATEGORIA	NUMĂR	GREUTATE VIE (KG)	PREȚ ÎN VIU (RON / 100 KG)	VARIAȚIE PREȚ	
				1 SĂPT	1 AN
Z = TINERET BOVIN	160	338.56	1,018.50	0.06%	8.43%
A = TĂURAȘI	485	484.74	1,104.84	1.35%	11.19%
D = VACI	2,497	523.20	846.67	-2.76%	7.13%
E = VIȚELE	296	451.98	965.57	-1.01%	5.04%



Raport național prețuri de piață carcase de bovine cu vârsta de 8 luni sau mai mult, la intrarea în abator conform grilei UE

Săptămâna: 40

din: 02/10/2023

până în 08/10/2023

"A"- CARCASE DE MASCULI NECASTRAȚI CU VÂRSTA CUPRINSĂ ÎNȚRE 12 LUNI ȘI MAI PUȚIN DE 24 DE LUNI (TĂURAȘI)								
CONFORMAȚIE	PREȚ MEDIU (RON / 100 kg)					NUMĂR CARCASE	TOTAL	
	GRĂSIME						GREUTATE MEDIE	PREȚ MEDIU (RON / 100 kg)
	1	2	3	4	5			
E	0.0	0.0	0.0	0.0	0.0	0	0.0	0.0
U	0.0	2277.5	2312.0	0.0	0.0	4	385.9	2295.2
R	2213.3	2187.5	2226.6	0.0	0.0	62	309.4	2207.6
O	2137.2	2248.2	2279.2	0.0	0.0	207	263.2	2175.5
P	2150.5	2259.0	2548.0	0.0	0.0	212	207.0	2172.5
<b>TOTAL</b>	<b>2154.5</b>	<b>2241.5</b>	<b>2287.5</b>	<b>0.0</b>	<b>0.0</b>	<b>485</b>	<b>245.5</b>	<b>2181.1</b>

"B"- CARCASE DE MASCULI NECASTRAȚI CU VÂRSTA DE 24 DE LUNI ȘI MAI MULT (TAURI)								
CONFORMAȚIE	PREȚ MEDIU (RON / 100 kg)					NUMĂR CARCASE	TOTAL	
	GRĂSIME						GREUTATE MEDIE	PREȚ MEDIU (RON / 100 kg)
	1	2	3	4	5			
E	2063.0	1660.0	0.0	0.0	0.0	2	533.6	1834.4
U	0.0	0.0	2115.0	0.0	0.0	1	371.3	2115.0
R	2228.6	2096.2	2112.0	0.0	0.0	12	346.0	2172.6
O	2115.6	2212.2	2330.9	2212.0	0.0	63	291.0	2167.0
P	2083.7	2111.4	0.0	0.0	0.0	47	210.4	2088.7
<b>TOTAL</b>	<b>2114.8</b>	<b>2141.2</b>	<b>2267.4</b>	<b>2212.0</b>	<b>0.0</b>	<b>125</b>	<b>270.5</b>	<b>2133.7</b>

"C"- CARCASE DE MASCULI CASTRAȚI CU VÂRSTA DE 12 LUNI ȘI MAI MULT (BOI)								
CONFORMAȚIE	PREȚ MEDIU (RON / 100 kg)					NUMĂR CARCASE	TOTAL	
	GRĂSIME						GREUTATE MEDIE	PREȚ MEDIU (RON / 100 kg)
	1	2	3	4	5			
E	0.0	0.0	0.0	0.0	0.0	0	0.0	0.0
U	0.0	0.0	0.0	0.0	0.0	0	0.0	0.0
R	0.0	0.0	1978.9	0.0	0.0	2	460.1	1978.9
O	0.0	1929.4	1904.0	2160.0	0.0	6	349.8	1967.7
P	0.0	0.0	0.0	0.0	0.0	0	0.0	0.0
<b>TOTAL</b>	<b>0.0</b>	<b>1929.4</b>	<b>1944.1</b>	<b>2160.0</b>	<b>0.0</b>	<b>8</b>	<b>377.4</b>	<b>1971.1</b>

"D"- CARCASE DE FEMELE CARE AU FĂTAT (VACI)								
CONFORMAȚIE	PREȚ MEDIU (RON / 100 kg)					NUMĂR CARCASE	TOTAL	
	GRĂSIME						GREUTATE MEDIE	PREȚ MEDIU (RON / 100 kg)
	1	2	3	4	5			
E	0.0	0.0	0.0	0.0	0.0	0	0.0	0.0
U	0.0	0.0	1734.0	0.0	2088.2	4	387.0	1902.0
R	1890.6	1850.2	1873.2	1902.5	1900.9	108	360.1	1881.8
O	1876.2	1843.2	1855.3	1768.6	1760.0	957	286.4	1851.6
P	1778.4	1722.5	1728.3	1744.0	1727.7	1428	207.1	1766.7
<b>TOTAL</b>	<b>1809.2</b>	<b>1802.6</b>	<b>1839.2</b>	<b>1813.1</b>	<b>1833.1</b>	<b>2497</b>	<b>244.4</b>	<b>1812.5</b>

"E"- CARCASE ALE ALTOR BOVINE FEMELE CU VÂRSTA DE 12 LUNI ȘI MAI MULT (VIȚELE)								
CONFORMAȚIE	PREȚ MEDIU (RON / 100 kg)					NUMĂR CARCASE	TOTAL	
	GRĂSIME						GREUTATE MEDIE	PREȚ MEDIU (RON / 100 kg)
	1	2	3	4	5			
E	0.0	0.0	0.0	0.0	0.0	0	0.0	0.0
U	1685.0	0.0	0.0	0.0	0.0	1	189.4	1685.0
R	2075.3	2011.2	2037.2	2102.0	0.0	11	317.5	2050.3
O	2043.8	2058.6	1987.8	1918.5	1747.0	137	244.6	2033.4
P	1941.4	1707.3	1892.3	1700.4	0.0	147	192.2	1896.0
<b>TOTAL</b>	<b>1985.3</b>	<b>1963.8</b>	<b>1970.3</b>	<b>1900.2</b>	<b>1747.0</b>	<b>296</b>	<b>221.1</b>	<b>1974.0</b>

"Z"- CARCASE DE BOVINE CU VÂRSTA CUPRINSĂ ÎNȚRE 8 LUNI ȘI MAI PUȚIN DE 12 LUNI (TINERET BOVIN)								
CONFORMAȚIE	PREȚ MEDIU (RON / 100 kg)					NUMĂR CARCASE	TOTAL	
	GRĂSIME						GREUTATE MEDIE	PREȚ MEDIU (RON / 100 kg)
	1	2	3	4	5			
E	0.0	0.0	0.0	0.0	0.0	0	0.0	0.0
U	0.0	0.0	0.0	0.0	0.0	0	0.0	0.0
R	1995.3	2000.0	0.0	0.0	0.0	4	200.0	1996.3
O	2098.1	2055.7	0.0	0.0	0.0	57	186.9	2088.8
P	1931.7	1949.9	0.0	0.0	0.0	99	163.8	1932.1
<b>TOTAL</b>	<b>1989.1</b>	<b>2038.8</b>	<b>0.0</b>	<b>0.0</b>	<b>0.0</b>	<b>160</b>	<b>172.9</b>	<b>1994.3</b>

TOATE CATEGORIILE								
CONFORMAȚIE	PREȚ MEDIU (RON / 100 kg)					NUMĂR CARCASE	TOTAL	
	GRĂSIME						GREUTATE MEDIE	PREȚ MEDIU (RON / 100 kg)
	1	2	3	4	5			
E	2063.0	1660.0	0.0	0.0	0.0	2	533.6	1834.4
U	1685.0	2277.5	2037.4	0.0	2088.2	10	365.2	2078.6
R	2140.2	1987.4	1921.3	1912.4	1900.9	199	338.9	2003.8
O	1972.0	1931.1	1898.4	1795.6	1759.5	1427	275.5	1933.7
P	1847.8	1798.3	1767.3	1732.0	1727.7	1933	203.8	1836.0
<b>TOTAL</b>	<b>1902.6</b>	<b>1894.3</b>	<b>1887.1</b>	<b>1829.0</b>	<b>1831.5</b>	<b>3571</b>	<b>240.6</b>	<b>1894.9</b>

Prețuri incluse în raportul național de prețuri pentru Comisia Europeană



**Raport prețuri de piață din România versus prețuri de piață comunitare  
conform Art.7 Regulamentul de punere în aplicare (UE) 2017/1184 al Comisiei din 20 aprilie 2017**

Săptămâna: 40

din: 02/10/2023

până în: 08/10/2023

CATEGORIA	CLASA	PREȚ MEDIU			PREȚ RO /PREȚ COMUNITAR (%)
		ROMANIA		UE	
		RON / 100 kg	€ / 100 kg	€ / 100 kg	
Z	U2	0.00	0.00	541.65	
Z	U3	0.00	0.00	534.86	
Z	R2	2000.00	402.32	507.92	-20.79
Z	R3	0.00	0.00	516.57	
Z	O2	2055.73	413.53	453.05	-8.72
Z	O3	0.00	0.00	460.58	
<b>Z</b>		<b>2061.06</b>	<b>414.60</b>	<b>492.92</b>	<b>-15.89</b>
A	U2	2277.46	458.13	514.94	-11.03
A	U3	2312.00	465.08	504.53	-7.82
A	R2	2187.49	440.03	483.14	-8.92
A	R3	2226.63	447.91	486.98	-8.02
A	O2	2248.24	452.25	440.30	2.71
A	O3	2279.24	458.49	455.40	0.68
<b>A</b>		<b>2238.73</b>	<b>450.34</b>	<b>487.60</b>	<b>-7.64</b>
<b>B</b>	R3	<b>2112.00</b>	<b>424.85</b>	<b>437.12</b>	<b>-2.81</b>
C	U2	0.00	0.00	478.85	
C	U3	0.00	0.00	481.76	
C	U4	0.00	0.00	477.67	
C	R3	1978.91	398.07	475.89	-16.35
C	R4	0.00	0.00	462.93	
C	O3	1904.05	383.02	451.96	-15.25
C	O4	2160.00	434.50	441.48	-1.58
<b>C</b>		<b>2028.10</b>	<b>407.97</b>	<b>462.10</b>	<b>-11.71</b>
D	R3	1873.24	376.82	486.83	-22.60
D	R4	1902.54	382.71	417.14	-8.25
D	O2	1843.17	370.77	371.40	-0.17
D	O3	1855.27	373.20	404.88	-7.82
D	O4	1768.55	355.76	396.87	-10.36
D	P2	1722.52	346.50	342.22	1.25
D	P3	1728.29	347.66	402.20	-13.56
<b>D</b>		<b>1814.29</b>	<b>364.96</b>	<b>384.13</b>	<b>-4.99</b>
E	U2	0.00	0.00	562.23	
E	U3	0.00	0.00	549.53	
E	U4	0.00	0.00	473.30	
E	R2	2011.21	404.57	492.72	-17.89
E	R3	2037.16	409.79	506.68	-19.12
E	R4	2102.00	422.84	474.13	-10.82
E	O2	2058.57	414.10	403.66	2.59
E	O3	1987.83	399.87	435.24	-8.13
E	O4	1918.48	385.92	443.56	-12.99
<b>E</b>		<b>2029.29</b>	<b>408.21</b>	<b>498.64</b>	<b>-18.14</b>
<b>TOATE CATEGORIILE</b>		<b>1960.89</b>	<b>394.45</b>	<b>451.34</b>	<b>-12.60</b>

CATEGORII ȘI CLASE DE REFERINȚĂ ÎN UE27: ZR3, AR3, CR3, DO3 ȘI ER3



**CARCASE DE CARCASE DE BOVINE CU VÂRSTA DE 8 LUNI SAU MAI MULT LA INTRAREA ÎN ABATOR  
CONFORM ART.7 REGULAMENTUL DE PUNERE ÎN APLICARE (UE) 2017/1184 AL COMISIEI DIN 20 APRILIE 2017**

Cotații naționale (RON / 100 kg)	SĂPT 40/2023	VARIAȚIE		
		1 SĂPT	1 AN	Medie 5 ani (18 - 22)
Tineret Bovin „Z”	2,061.06	-4.95%	12.12%	45.08%
Tăurași „A”	2,238.73	1.79%	14.99%	45.93%
Vaci „D”	1,814.29	-2.90%	6.79%	42.90%
Vițele „E”	2,029.29	-0.38%	7.37%	40.20%

Prețuri medii europene (€ / 100 kg)	SĂPT 40/2023				VARIAȚIE							
					1 SĂPT				1 AN			
	Z	A	D	E	Z	A	D	E	Z	A	D	E
UE27	492.92	487.60	384.13	498.64	0.90%	0.26%	-0.56%	-0.17%	1.16%	-2.31%	-6.01%	-0.63%
Franța	(*)	528.36	493.05	561.77	(*)	0.11%	-0.56%	-0.27%	(*)	0.60%	-2.38%	2.74%
Germania	416.96	476.17	382.55	450.14	-2.03%	0.22%	-0.36%	0.19%	-11.13%	-6.81%	-7.56%	-8.37%
Italia	573.94	539.60	329.02	571.63	0.00%	0.00%	0.00%	0.00%	8.97%	0.78%	-4.18%	0.98%
Țările de Jos	419.02	295.94	381.91	312.57	0.64%	23.45%	-2.55%	-4.15%	-6.10%	-39.89%	-9.98%	-11.60%
Polonia	417.02	442.73	376.23	454.03	0.06%	0.06%	0.06%	0.06%	3.50%	-3.62%	-8.12%	-1.68%
România	414.60	450.34	364.96	408.21	-4.93%	1.81%	-2.88%	-0.36%	11.47%	14.32%	6.17%	6.75%
Ungaria	(*)	214.82	186.29	201.19	(*)	22.59%	10.06%	0.96%	(*)	11.61%	-11.04%	14.73%

(\*) date nedisponibile

PREȚ MEDIU PONDERAT LA INTRAREA ÎN ABATOR - CARCASE DE TINERET BOVIN (Z)

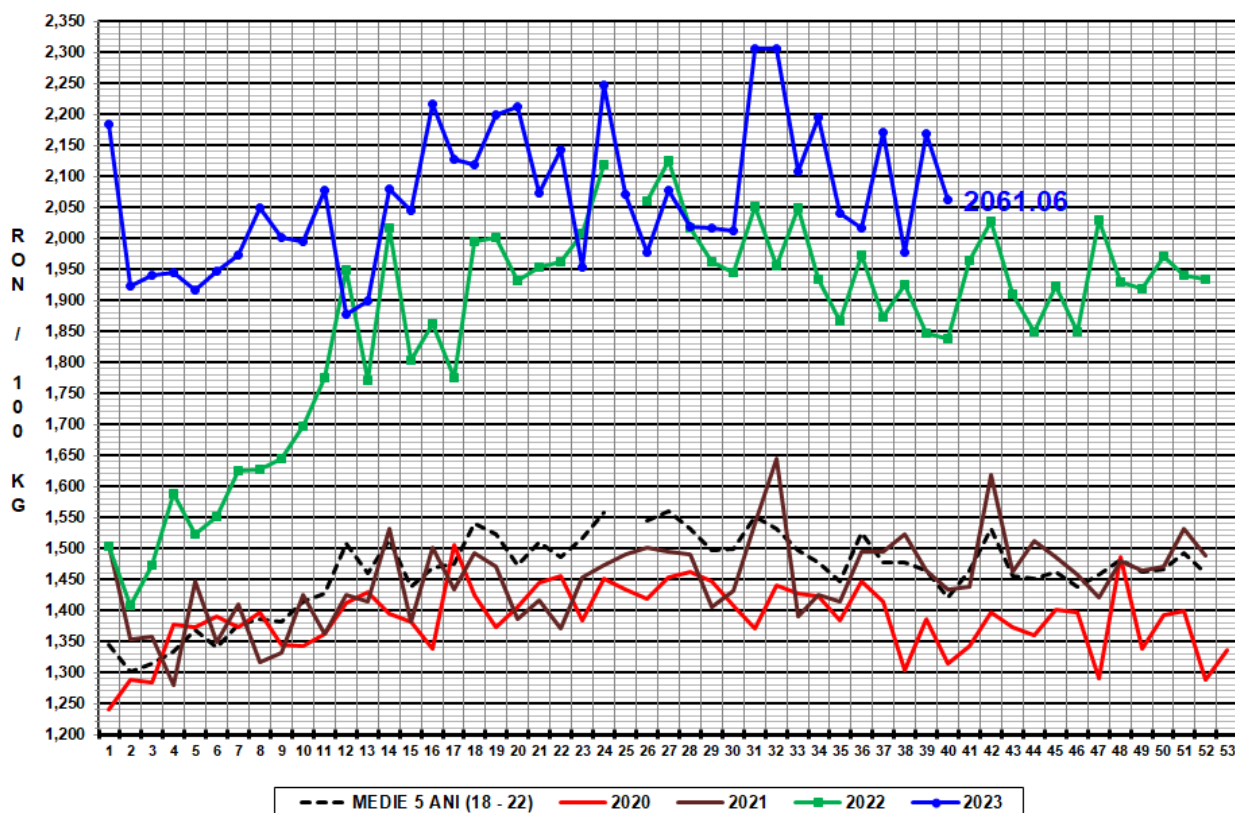

PREȚ MEDIU PONDERAT LA INTRAREA ÎN ABATOR - CARCASE DE TĂURĂȘI ( A )

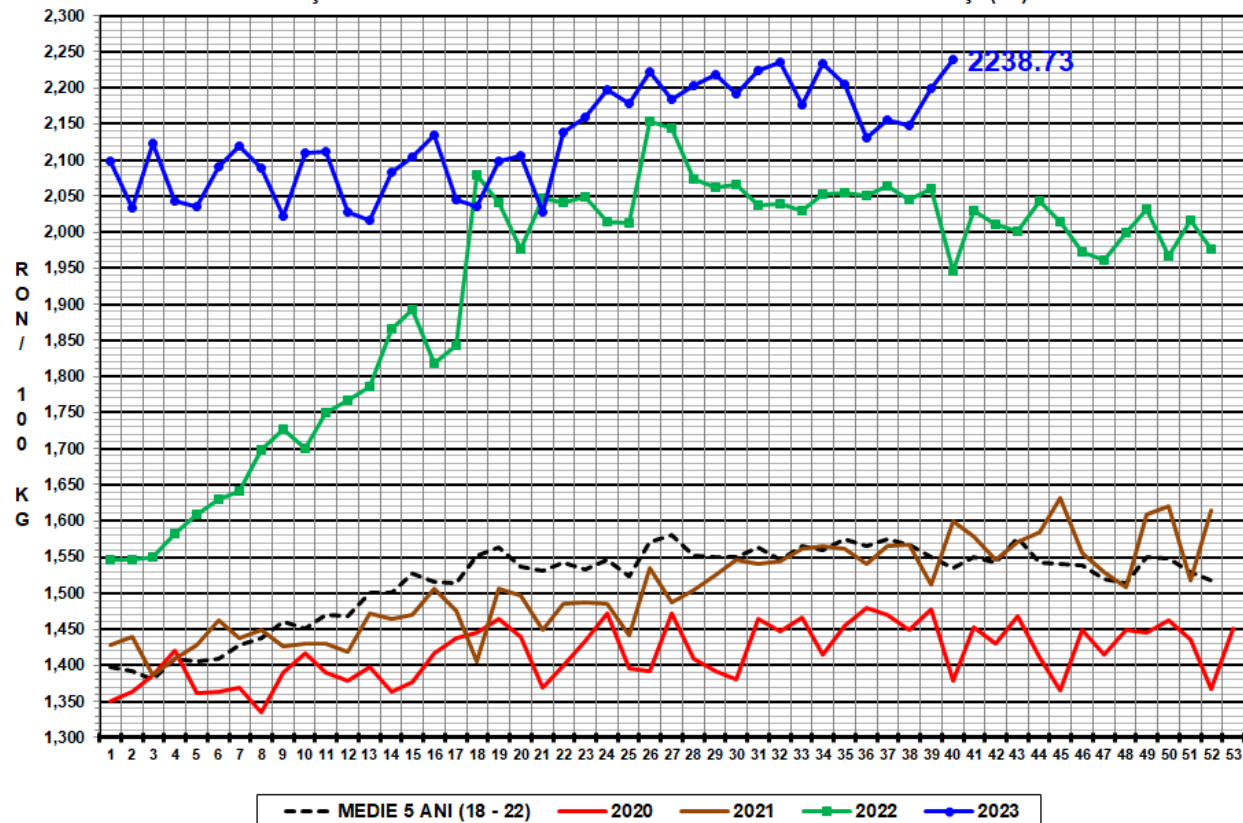

PREȚ MEDIU PONDERAT LA INTRAREA ÎN ABATOR - CARCASE DE VACI (D)

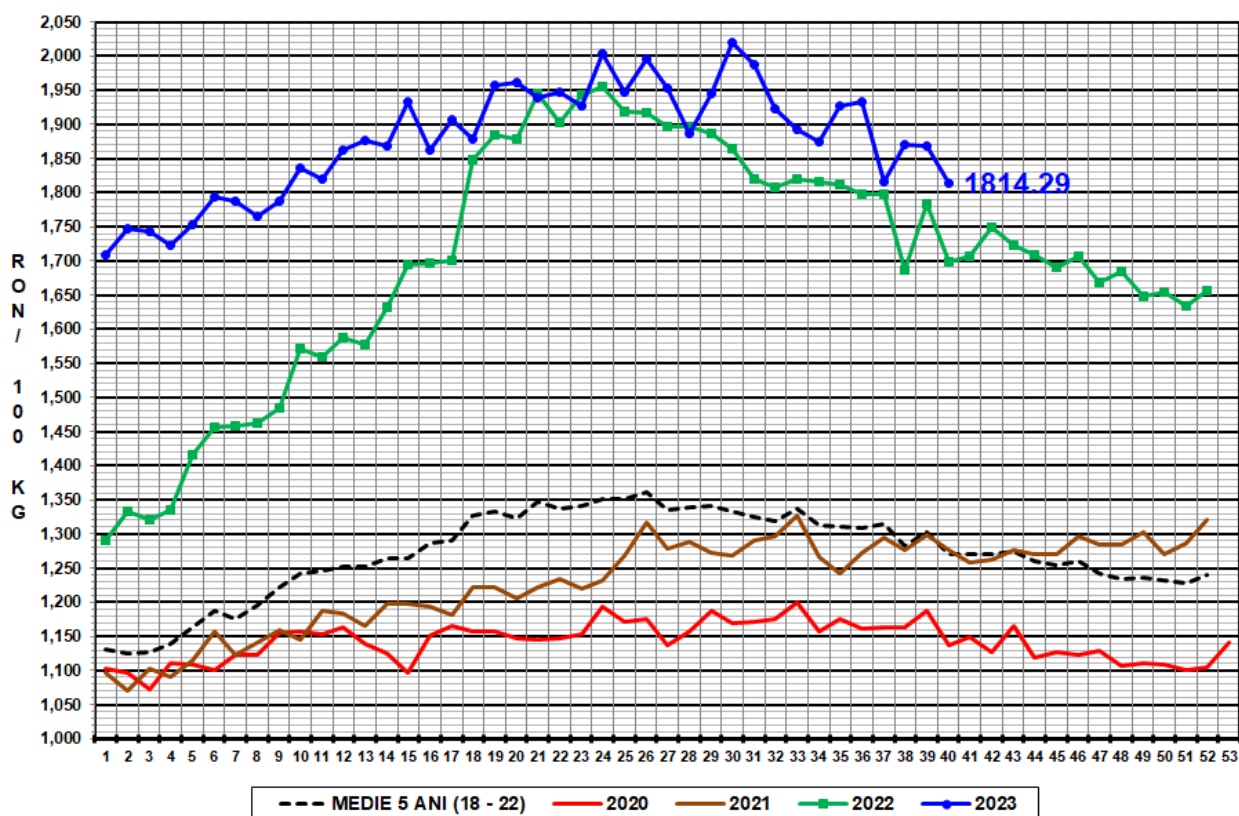

PREȚ MEDIU PONDERAT LA INTRAREA ÎN ABATOR - CARCASE DE VIȚELE (E)

