



Prețul de piață al bovinelor la intrarea în abator

Săptămâna 38 (18 – 24 septembrie 2023)

SITUAȚIA CARCASELOR DE BOVINE CLASIFICATE ÎN FUNCȚIE DE PROVENIENȚA BOVINELOR SACRIFICATE
ÎN SĂPTĂMÂNA 18 - 24 SEPTEMBRIE 2023

PROVENIENȚĂ BOVINE SACRIFICATE		BOVINE						PREȚ FEZABIL CATEGORIILE:				
		CU VÂRSTA:				TOTAL		A, B, C, D, E, Z				
		DE 8 LUNI SAU MAI MULT (A, B, C, D, E, Z)		MAI MICĂ DE 8 LUNI (V)				TOATE CLASELE		CLASELE CONFORM ART 7, REG (UE) 2017/1184		
		NUMĂR	%	NUMĂR	%	NUMĂR	%	NUMĂR	%	NUMĂR	%	
CUMPĂRATE		1,592	44.3	100	2.8	1,692	47.0	1,443	40.1	552	15.3	
CRESCUTE	DE ABATOR ÎN FERMA PROPRIE	248	6.9	16	0.4	264	7.3	242	6.7	83	2.3	
	ÎN NUMELE ABATORULUI	71	2	0	0	71	2	71	2	70	2	
PRESTĂRI SERVICII	PRODUCĂTORI	156	4.3	14	0.4	170	4.7	148	4.1	67	1.9	
	COMERCIANȚI, ȘI/SAU MIJLOCITORI CARE TRIMIT ANUAL ÎN VEDEREA SACRIFICĂRII	<10,000 BOVINE	99	2.8	8	0.2	107	3.0	91	2.5	35	1.0
		≥10,000 BOVINE	1,198	33.3	95	2.6	1,293	35.9	1,184	32.9	132	3.7
TOTAL		3,364	93.5	233	6.5	3,597	100.0	3,179	88.4	939	26.1	

2,627 Carcase incluse în rapoartele naționale de prețuri de piață pentru carcasele de bovine cu vârsta de 8 luni sau mai mult
73.0% din total carcase clasificate

684 Carcase incluse în raportul național de prețuri de piață pentru Comisia Europeană
19.0% din total carcase clasificate

Factor general de ajustare pentru cheltuielile de transport a prețurilor raportate: 0.12 RON/kg carcasă caldă-2%

N.B. Prețurile medii ponderate săptămânale au fost calculate după cum urmează:

1. În toate cazurile de la paginile 2 și 3, precum și în cazul „per combinație categorie, clasă de conformație și grad de acoperire cu grăsime” de la pagina 4, au fost aplicate ponderi „real time”, care constau în greutatea individuale în viu, sau în carcasă ale bovinelor. Prețul mediu ponderat săptămânal (în viu sau în carcasă) este egal cu suma produselor dintre prețul individual (în viu sau în carcasă) și greutatea individuală (în viu sau în carcasă) împărțită la suma ponderilor (greutățile în viu sau în carcasă).

2. În cazul „per categorie” de la paginile 4 - 7, au fost aplicate de DG AGRI ponderi bazate pe „cifrele istorice” comunicate de statele membre privind distribuția în clasele SEUROP. Dacă pentru un anumit stat membru, prețurile pentru una sau mai multe dintre combinațiile categorie, clasă de conformație și grad de acoperire cu grăsime, lipsesc într-o săptămână, sunt luate în considerare ultimele prețuri disponibile pentru acest stat membru din maximum 10 săptămâni anterioare pentru a calcula mediile ponderate.

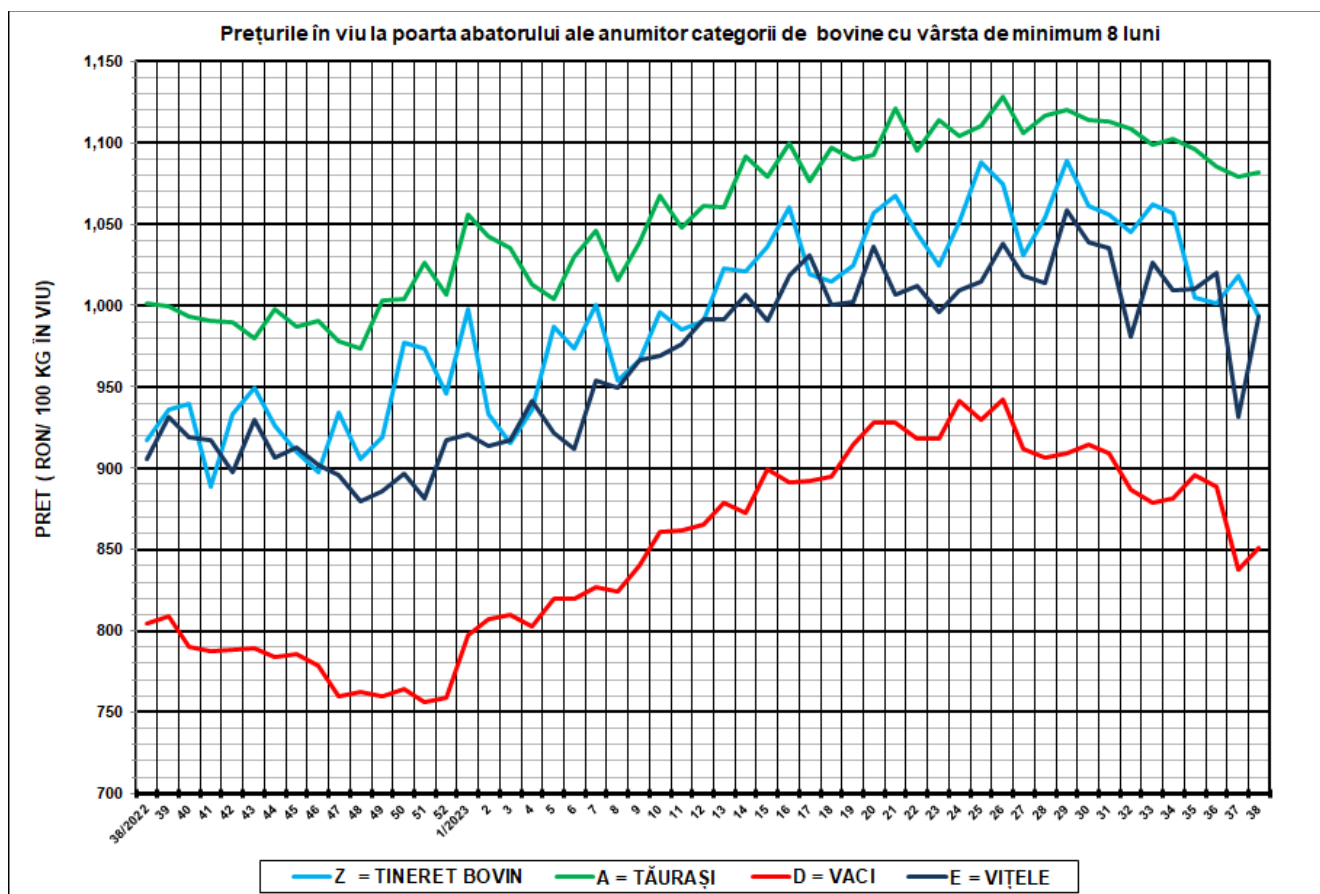

SĂPT 38 / 2023					
CATEGORIA	NUMĂR	GREUTATE VIE (KG)	PREȚ ÎN VIU (RON / 100 KG)	VARIAȚIE PREȚ	
				1 SĂPT	1 AN
Z = TINERET BOVIN	148	367.57	993.40	-2.42%	8.27%
A = TĂURAȘI	488	457.52	1,081.94	0.30%	8.09%
D = VACI	1,422	501.60	851.25	1.64%	5.76%
E = VIȚELE	352	459.06	993.34	6.68%	9.68%



Raport național prețuri de piață carcace de bovine cu vârsta de 8 luni sau mai mult, la intrarea în abator conform grilei UE

Săptămâna: 38

din: 18/09/2023

până în 24/09/2023

"A"- CARCACE DE MASCULI NECASTRAȚI CU VÂRSTA CUPRINSĂ ÎNȚRE 12 LUNI ȘI MAI PUȚIN DE 24 DE LUNI (TĂURAȘI)								
CONFORMAȚIE	PREȚ MEDIU (RON / 100 kg)					NUMĂR CARCACE	TOTAL	
	GRĂSIME						GREUTATE MEDIE	PREȚ MEDIU (RON / 100 kg)
	1	2	3	4	5			
E	0.0	0.0	0.0	0.0	0.0	0	0.0	0.0
U	2114.0	1961.9	0.0	0.0	0.0	6	359.9	1991.2
R	2156.6	2146.0	2248.8	0.0	0.0	29	312.0	2163.7
O	2178.9	2172.1	1904.2	0.0	0.0	208	262.7	2162.0
P	2114.5	2291.4	0.0	0.0	0.0	245	190.3	2134.4
TOTAL	2144.9	2177.5	2003.6	0.0	0.0	488	230.5	2147.4

"B"- CARCACE DE MASCULI NECASTRAȚI CU VÂRSTA DE 24 DE LUNI ȘI MAI MULT (TAURI)								
CONFORMAȚIE	PREȚ MEDIU (RON / 100 kg)					NUMĂR CARCACE	TOTAL	
	GRĂSIME						GREUTATE MEDIE	PREȚ MEDIU (RON / 100 kg)
	1	2	3	4	5			
E	0.0	0.0	0.0	0.0	0.0	0	0.0	0.0
U	2539.0	2393.2	0.0	2262.0	0.0	5	415.3	2379.7
R	2166.2	2091.8	1924.3	1612.0	0.0	24	326.0	2091.1
O	2099.0	2171.5	2127.2	0.0	0.0	99	299.9	2126.3
P	2052.2	2233.2	1940.0	0.0	0.0	80	205.5	2074.2
TOTAL	2093.2	2183.5	2067.9	2011.1	0.0	208	269.4	2115.5

"C"- CARCACE DE MASCULI CASTRAȚI CU VÂRSTA DE 12 LUNI ȘI MAI MULT (BOI)								
CONFORMAȚIE	PREȚ MEDIU (RON / 100 kg)					NUMĂR CARCACE	TOTAL	
	GRĂSIME						GREUTATE MEDIE	PREȚ MEDIU (RON / 100 kg)
	1	2	3	4	5			
E	0.0	0.0	0.0	0.0	0.0	0	0.0	0.0
U	0.0	0.0	0.0	0.0	0.0	0	0.0	0.0
R	0.0	2159.0	2091.5	0.0	0.0	3	466.3	2110.8
O	0.0	2157.0	1970.3	0.0	0.0	3	330.0	2040.0
P	1635.3	0.0	0.0	0.0	0.0	3	203.3	1635.3
TOTAL	1635.3	2158.0	2045.1	0.0	0.0	9	333.2	1990.7

"D"- CARCACE DE FEMELE CARE AU FĂȚAT (VACI)								
CONFORMAȚIE	PREȚ MEDIU (RON / 100 kg)					NUMĂR CARCACE	TOTAL	
	GRĂSIME						GREUTATE MEDIE	PREȚ MEDIU (RON / 100 kg)
	1	2	3	4	5			
E	0.0	0.0	0.0	0.0	0.0	0	0.0	0.0
U	0.0	0.0	0.0	0.0	0.0	0	0.0	0.0
R	1910.0	1968.1	1792.7	1855.5	0.0	35	375.8	1919.2
O	1890.3	1911.9	1824.4	1980.9	0.0	524	268.5	1889.1
P	1838.1	1814.1	1890.8	1162.0	0.0	863	199.8	1833.8
TOTAL	1851.7	1887.5	1829.9	1884.7	0.0	1422	229.4	1861.1

"E"- CARCACE ALE ALTOR BOVINE FEMELE CU VÂRSTA DE 12 LUNI ȘI MAI MULT (VITELE)								
CONFORMAȚIE	PREȚ MEDIU (RON / 100 kg)					NUMĂR CARCACE	TOTAL	
	GRĂSIME						GREUTATE MEDIE	PREȚ MEDIU (RON / 100 kg)
	1	2	3	4	5			
E	0.0	0.0	0.0	0.0	0.0	0	0.0	0.0
U	0.0	0.0	1863.0	0.0	0.0	1	289.6	1863.0
R	2040.5	2045.3	2321.4	2262.0	0.0	28	301.1	2110.7
O	2070.1	2014.1	2049.4	2246.5	0.0	145	252.2	2048.7
P	1978.5	2035.2	2406.0	0.0	0.0	178	189.6	1992.6
TOTAL	2011.9	2025.7	2110.3	2250.0	0.0	352	224.6	2030.7

"Z"- CARCACE DE BOVINE CU VÂRSTA CUPRINSĂ ÎNȚRE 8 LUNI ȘI MAI PUȚIN DE 12 LUNI (TINERET BOVIN)								
CONFORMAȚIE	PREȚ MEDIU (RON / 100 kg)					NUMĂR CARCACE	TOTAL	
	GRĂSIME						GREUTATE MEDIE	PREȚ MEDIU (RON / 100 kg)
	1	2	3	4	5			
E	0.0	0.0	0.0	0.0	0.0	0	0.0	0.0
U	0.0	0.0	0.0	0.0	0.0	0	0.0	0.0
R	0.0	0.0	0.0	0.0	0.0	0	0.0	0.0
O	2014.4	1897.5	2047.0	0.0	0.0	46	200.3	1984.0
P	1999.0	2108.9	0.0	0.0	0.0	102	174.2	2013.1
TOTAL	2003.5	1999.5	2047.0	0.0	0.0	148	182.3	2003.2

TOATE CATEGORIILE								
CONFORMAȚIE	PREȚ MEDIU (RON / 100 kg)					NUMĂR CARCACE	TOTAL	
	GRĂSIME						GREUTATE MEDIE	PREȚ MEDIU (RON / 100 kg)
	1	2	3	4	5			
E	0.0	0.0	0.0	0.0	0.0	0	0.0	0.0
U	2314.3	2127.0	1863.0	2262.0	0.0	12	377.1	2161.3
R	2141.3	2042.3	2066.8	1858.8	0.0	119	334.9	2055.7
O	2032.5	1989.9	1888.2	2041.2	0.0	1025	265.2	1995.1
P	1925.2	1932.9	1923.2	1162.0	0.0	1471	195.5	1925.6
TOTAL	1967.0	1983.3	1915.4	1955.5	0.0	2627	229.8	1967.3

Prețuri incluse în raportul național de prețuri pentru Comisia Europeană



**Raport prețuri de piață din România versus prețuri de piață comunitare
conform Art.7 Regulamentul de punere în aplicare (UE) 2017/1184 al Comisiei din 20 aprilie 2017**

Săptămâna: 38

din: 18/09/2023

până în: 24/09/2023

CATEGORIA	CLASA	PREȚ MEDIU			PREȚ RO /PREȚ COMUNITAR (%)
		ROMANIA		UE	
		RON / 100 kg	€ / 100 kg	€ / 100 kg	
Z	U2	0.00	0.00	531.63	
Z	U3	0.00	0.00	527.89	
Z	R2	0.00	0.00	500.23	
Z	R3	0.00	0.00	513.95	
Z	O2	1897.55	381.82	445.86	-14.36
Z	O3	2047.00	411.90	461.18	-10.69
Z		1977.99	398.01	487.49	-18.36
A	U2	1961.94	394.78	513.78	-23.16
A	U3	0.00	0.00	502.64	
A	R2	2145.96	431.81	480.66	-10.16
A	R3	2248.79	452.50	483.89	-6.49
A	O2	2172.14	437.08	435.02	0.47
A	O3	1904.24	383.17	452.04	-15.24
A		2148.10	432.24	485.03	-10.88
B	R3	1924.30	387.21	426.99	-9.32
C	U2	0.00	0.00	484.56	
C	U3	0.00	0.00	492.53	
C	U4	0.00	0.00	483.93	
C	R3	2091.50	420.85	483.62	-12.98
C	R4	0.00	0.00	469.70	
C	O3	1970.34	396.47	458.15	-13.46
C	O4	0.00	0.00	450.79	
C		2106.85	423.94	469.57	-9.72
D	R3	1792.69	360.72	490.26	-26.42
D	R4	1855.51	373.36	426.30	-12.42
D	O2	1911.94	384.72	379.10	1.48
D	O3	1824.38	367.10	409.21	-10.29
D	O4	1980.85	398.59	402.07	-0.87
D	P2	1814.11	365.03	346.16	5.45
D	P3	1890.85	380.48	407.11	-6.54
D		1869.90	376.26	388.80	-3.23
E	U2	0.00	0.00	561.89	
E	U3	1863.00	374.87	549.36	-31.76
E	U4	0.00	0.00	474.56	
E	R2	2045.30	411.55	491.47	-16.26
E	R3	2321.38	467.11	504.67	-7.44
E	R4	2262.00	455.16	475.99	-4.38
E	O2	2014.11	405.28	403.43	0.46
E	O3	2049.44	412.39	439.18	-6.10
E	O4	2246.51	452.04	447.64	0.98
E		2073.56	417.24	498.80	-16.35
TOATE CATEGORIILE		1951.15	392.61	451.78	-13.10

CATEGORII ȘI CLASE DE REFERINȚĂ ÎN UE27: ZR3, AR3, CR3, DO3 ȘI ER3



**CARCASE DE CARCASE DE BOVINE CU VÂRSTA DE 8 LUNI SAU MAI MULT LA INTRAREA ÎN ABATOR
CONFORM ART.7 REGULAMENTUL DE PUNERE ÎN APLICARE (UE) 2017/1184 AL COMISIEI DIN 20 APRILIE 2017**

Cotații naționale (RON / 100 kg)	SĂPT 38/2023	VARIAȚIE		
		1 SĂPT	1 AN	Medie 5 ani (18 - 22)
Tineret Bovin „Z”	1,977.99	-8.91%	2.78%	33.80%
Tăurași „A”	2,148.10	-0.37%	5.01%	37.08%
Vaci „D”	1,869.90	3.03%	10.88%	45.78%
Vیٲele „E”	2,073.56	3.23%	9.65%	45.21%

Prețuri medii europene (€ / 100 kg)	SĂPT 38/2023				VARIAȚIE							
					1 SĂPT				1 AN			
	Z	A	D	E	Z	A	D	E	Z	A	D	E
UE27	487.49	485.03	388.79	498.80	0.31%	-0.19%	-0.43%	-0.82%	0.95%	-2.65%	-5.67%	-0.65%
Franța	(*)	527.35	498.10	562.99	(*)	0.40%	-0.49%	0.04%	(*)	0.99%	-0.62%	3.68%
Germania	451.79	474.90	389.12	450.72	0.00%	-0.19%	-1.37%	-0.67%	1.63%	-6.67%	-6.78%	-8.19%
Italia	573.94	539.60	329.02	571.63	-0.21%	-2.92%	1.24%	-4.86%	0.16%	0.13%	-8.56%	0.86%
Țările de Jos	423.98	323.75	397.70	295.01	-0.42%	-6.31%	-1.26%	-4.61%	-5.43%	-35.20%	-10.06%	-23.41%
Polonia	389.18	432.73	377.81	449.50	0.19%	0.19%	0.19%	0.19%	-13.97%	-8.93%	-9.91%	-5.60%
România	398.01	432.24	376.26	417.24	-8.94%	-0.41%	2.99%	3.19%	2.10%	4.32%	10.15%	8.93%
Ungaria	(*)	207.18	178.28	198.01	(*)	-5.46%	-6.79%	0.40%	(*)	8.32%	-23.42%	0.15%

(*) date nedisponibile

PREȚ MEDIU PONDERAT LA INTRAREA ÎN ABATOR - CARCASE DE TINERET BOVIN (Z)

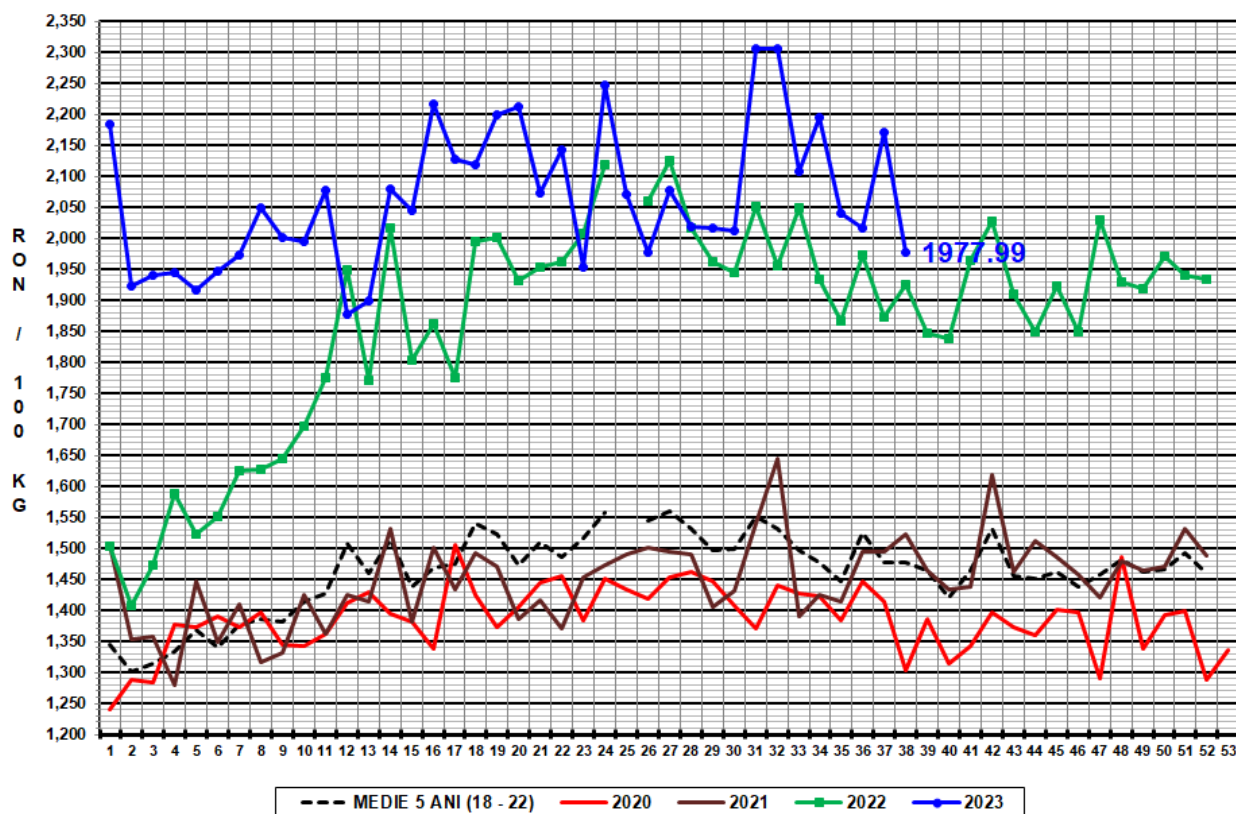

PREȚ MEDIU PONDERAT LA INTRAREA ÎN ABATOR - CARCASE DE TĂURAȘI (A)

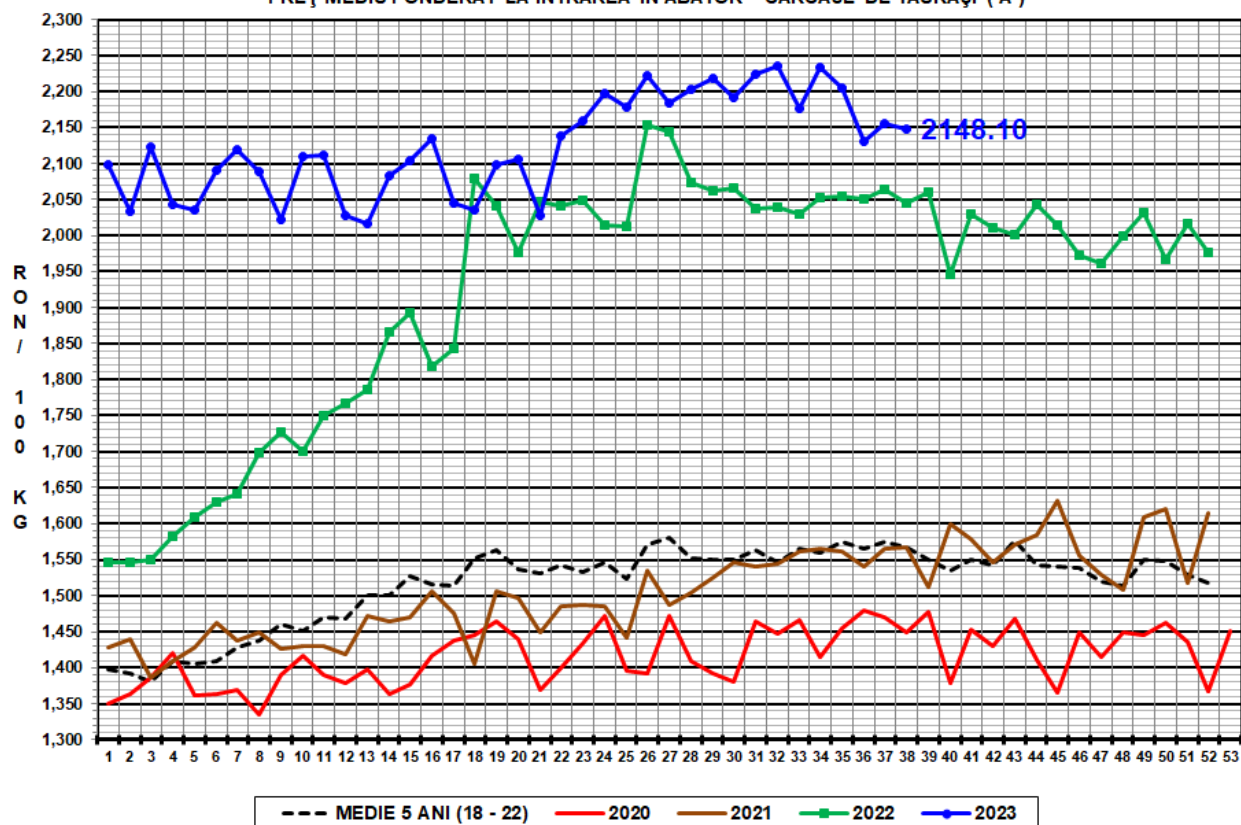

PREȚ MEDIU PONDERAT LA INTRAREA ÎN ABATOR - CARCASE DE VACI (D)

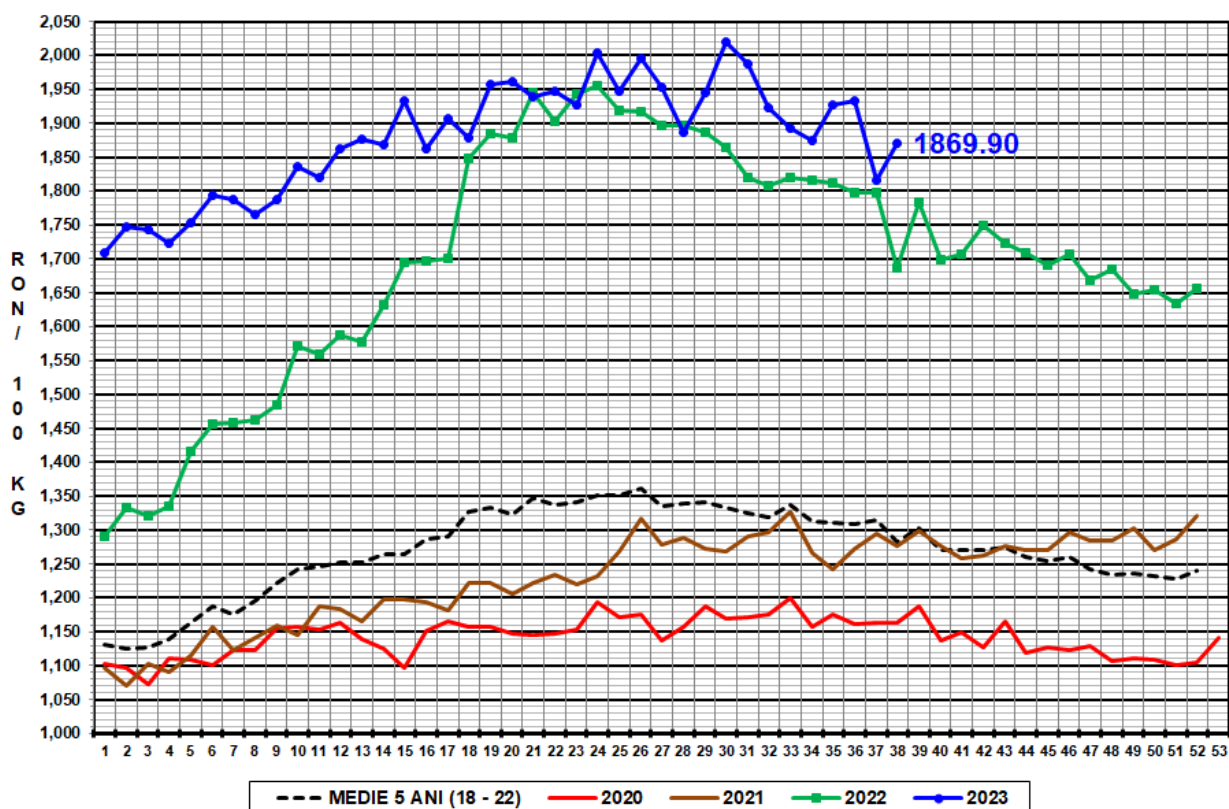

PREȚ MEDIU PONDERAT LA INTRAREA ÎN ABATOR - CARCASE DE VIȚELE (E)

