



# Prețul de piață al bovinelor la intrarea în abator

## Săptămâna 37 (11 – 17 septembrie 2023)

SITUAȚIA CARCASELOR DE BOVINE CLASIFICATE ÎN FUNCȚIE DE PROVENIENȚA BOVINELOR SACRIFICATE  
ÎN SĂPTĂMÂNA 11 - 17 SEPTEMBRIE 2023

PROVENIENȚĂ BOVINE SACRIFICATE			BOVINE						PREȚ FEZABIL CATEGORIILE:			
			CU VÂRSTA:				TOTAL		A, B, C, D, E, Z			
			DE 8 LUNI SAU MAI MULT (A, B, C, D, E, Z)		MAI MICĂ DE 8 LUNI (V)				TOATE CLASELE		CLASELE CONFORM ART 7, REG (UE) 2017/1184	
			NUMĂR	%	NUMĂR	%	NUMĂR	%	NUMĂR	%	NUMĂR	%
CUMPĂRATE			1,834	47.9	135	3.5	1,969	51.5	1,668	43.6	630	16.5
CRESCUTE	DE ABATOR ÎN FERMA PROPRIE		205	5.4	11	0.3	216	5.6	186	4.9	62	1.6
	ÎN NUMELE ABATORULUI		79	2	0	0	79	2	78	2	76	2
PRESTĂRI SERVICII	PRODUCĂTORI		228	6.0	14	0.4	242	6.3	220	5.7	131	3.4
	COMERCIANȚI, ȘI/SAU MIJLOCITORI CARE TRIMIT ANUAL ÎN VEDEREA SACRIFICĂRII	<10,000 BOVINE	54	1.4	0	0.0	54	1.4	51	1.3	25	0.7
		≥10,000 BOVINE	1,164	30.4	103	2.7	1,267	33.1	1,152	30.1	122	3.2
TOTAL			3,564	93.1	263	6.9	3,827	100.0	3,355	87.7	1,046	27.3

2,820 Carcase incluse în rapoartele naționale de prețuri de piață pentru carcasele de bovine cu vârsta de 8 luni sau mai mult  
73.7% din total carcase clasificate

752 Carcase incluse în raportul național de prețuri de piață pentru Comisia Europeană  
19.7% din total carcase clasificate

Factor general de ajustare pentru cheltuielile de transport a prețurilor raportate: 0.12 RON/kg carcasă caldă-2%

### N.B. Prețurile medii ponderate săptămânale au fost calculate după cum urmează:

1. În toate cazurile de la paginile 2 și 3, precum și în cazul „per combinație categorie, clasă de conformație și grad de acoperire cu grăsime” de la pagina 4, au fost aplicate ponderi „real time”, care constau în greutatea individuală în viu, sau în carcasă ale bovinelor. Prețul mediu ponderat săptămânal (în viu sau în carcasă) este egal cu suma produselor dintre prețul individual (în viu sau în carcasă) și greutatea individuală (în viu sau în carcasă) împărțită la suma ponderilor (greutățile în viu sau în carcasă).

2. În cazul „per categorie” de la paginile 4 - 7, au fost aplicate de DG AGRI ponderi bazate pe „cifrele istorice” comunicate de statele membre privind distribuția în clasele SEUROP. Dacă pentru un anumit stat membru, prețurile pentru una sau mai multe dintre combinațiile categorie, clasă de conformație și grad de acoperire cu grăsime, lipsesc într-o săptămână, sunt luate în considerare ultimele prețuri disponibile pentru acest stat membru din maximum 10 săptămâni anterioare pentru a calcula mediile ponderate.

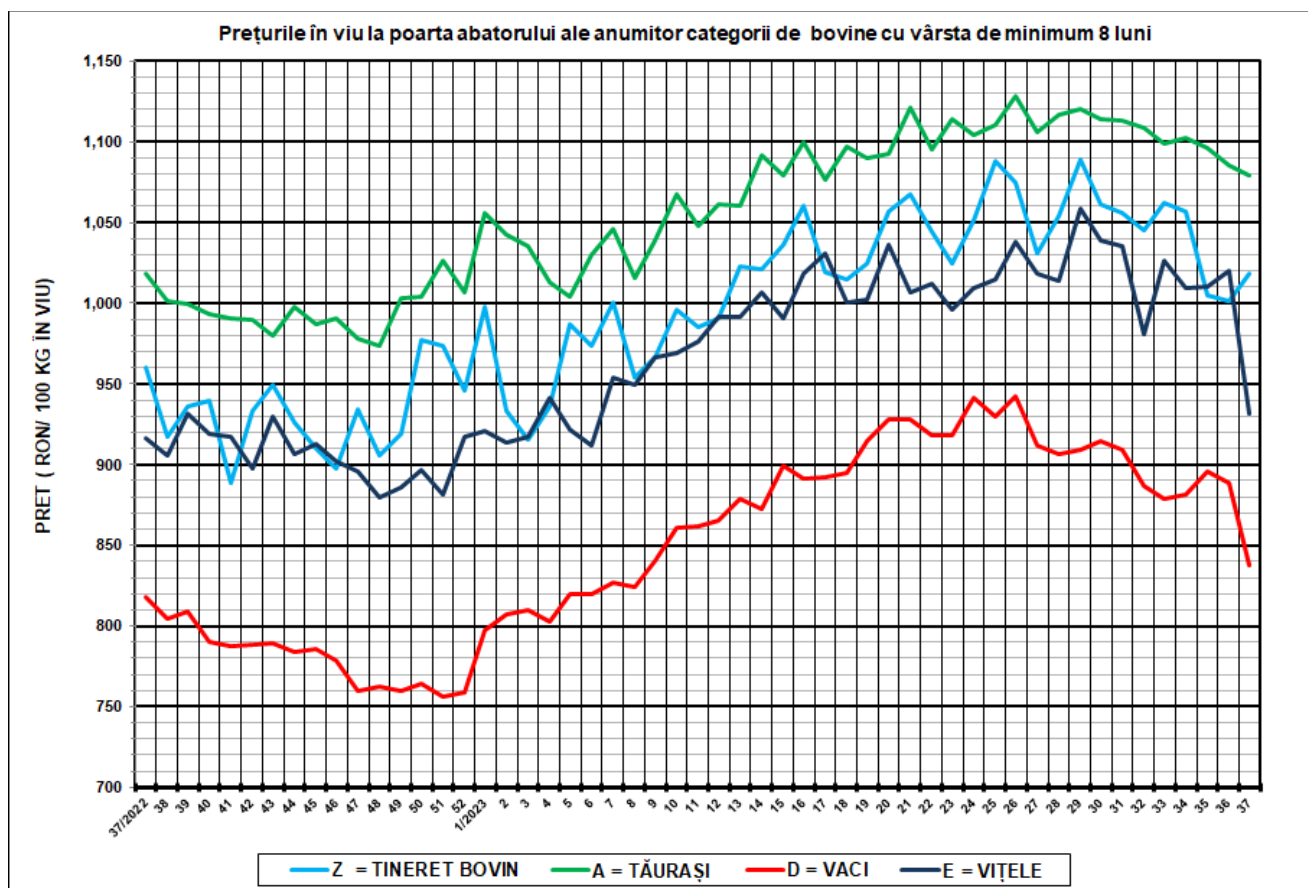

<b>SĂPT 37 / 2023</b>					
CATEGORIA	NUMĂR	GREUTATE VIE (KG)	PREȚ ÎN VIU (RON / 100 KG)	VARIATIE PREȚ	
				1 SĂPT	1 AN
Z = TINERET BOVIN	181	356.33	1,017.99	1.69%	5.99%
A = TĂURAȘI	485	482.90	1,078.71	-0.63%	5.96%
D = VACI	1,573	511.39	837.55	-5.70%	2.36%
E = VIȚELE	364	450.81	931.15	-8.71%	1.65%



Raport național prețuri de piață carcace de bovine cu vârsta de 8 luni sau mai mult, la intrarea în abator conform grilei UE

Săptămâna: 37

din: 11/09/2023

până în 17/09/2023

"A"- CARCACE DE MASCULI NECASTRAȚI CU VÂRSTA CUPRINSĂ ÎNȚRE 12 LUNI ȘI MAI PUȚIN DE 24 DE LUNI (TĂURAȘI)								
CONFORMAȚIE	PREȚ MEDIU (RON / 100 kg )					NUMĂR CARCACE	TOTAL	
	GRĂSIME						GREUTATE MEDIE	PREȚ MEDIU (RON / 100 kg )
	1	2	3	4	5			
E	0.0	1945.6	2113.0	0.0	0.0	3	339.8	1998.5
U	1953.5	2164.1	2195.4	0.0	0.0	16	330.7	2151.2
R	2068.1	2080.3	2211.7	2512.0	0.0	44	305.1	2122.8
O	2142.0	2179.1	2078.4	0.0	0.0	220	268.1	2146.6
P	2082.1	2115.0	1782.0	0.0	0.0	202	199.8	2083.9
<b>TOTAL</b>	<b>2109.8</b>	<b>2145.3</b>	<b>2146.0</b>	<b>2512.0</b>	<b>0.0</b>	<b>485</b>	<b>245.5</b>	<b>2121.6</b>

"B"- CARCACE DE MASCULI NECASTRAȚI CU VÂRSTA DE 24 DE LUNI ȘI MAI MULT (TAURI)								
CONFORMAȚIE	PREȚ MEDIU (RON / 100 kg )					NUMĂR CARCACE	TOTAL	
	GRĂSIME						GREUTATE MEDIE	PREȚ MEDIU (RON / 100 kg )
	1	2	3	4	5			
E	0.0	0.0	0.0	0.0	0.0	0	0.0	0.0
U	1953.0	0.0	2262.0	0.0	0.0	5	314.9	2203.4
R	2169.8	1847.0	2128.2	0.0	0.0	33	325.0	2098.5
O	2003.5	1837.9	1625.4	1912.0	0.0	64	321.3	1827.0
P	2029.6	2227.3	2077.0	0.0	0.0	89	210.2	2042.0
<b>TOTAL</b>	<b>2046.8</b>	<b>1879.4</b>	<b>1880.4</b>	<b>1912.0</b>	<b>0.0</b>	<b>191</b>	<b>270.0</b>	<b>1972.9</b>

"C"- CARCACE DE MASCULI CASTRAȚI CU VÂRSTA DE 12 LUNI ȘI MAI MULT (BOI)								
CONFORMAȚIE	PREȚ MEDIU (RON / 100 kg )					NUMĂR CARCACE	TOTAL	
	GRĂSIME						GREUTATE MEDIE	PREȚ MEDIU (RON / 100 kg )
	1	2	3	4	5			
E	0.0	0.0	0.0	0.0	0.0	0	0.0	0.0
U	0.0	0.0	0.0	2262.0	0.0	4	329.8	2262.0
R	0.0	0.0	2262.0	2262.0	0.0	4	292.8	2262.0
O	2258.4	2257.6	2298.7	2159.7	0.0	10	403.6	2247.1
P	1863.3	1873.4	0.0	0.0	0.0	8	241.4	1869.7
<b>TOTAL</b>	<b>2050.5</b>	<b>2057.6</b>	<b>2284.0</b>	<b>2223.6</b>	<b>0.0</b>	<b>26</b>	<b>325.3</b>	<b>2165.3</b>

"D"- CARCACE DE FEMELE CARE AU FĂȚAT (VACI)								
CONFORMAȚIE	PREȚ MEDIU (RON / 100 kg )					NUMĂR CARCACE	TOTAL	
	GRĂSIME						GREUTATE MEDIE	PREȚ MEDIU (RON / 100 kg )
	1	2	3	4	5			
E	0.0	0.0	0.0	0.0	0.0	0	0.0	0.0
U	0.0	0.0	0.0	0.0	0.0	0	0.0	0.0
R	1988.6	2048.0	1553.1	1649.4	1863.0	35	359.5	1707.1
O	1823.3	1837.2	1848.0	1881.1	2023.1	575	276.0	1836.4
P	1831.2	1766.4	1860.4	2111.0	0.0	963	205.9	1819.8
<b>TOTAL</b>	<b>1829.4</b>	<b>1812.1</b>	<b>1830.1</b>	<b>1731.4</b>	<b>1974.0</b>	<b>1573</b>	<b>234.9</b>	<b>1823.1</b>

"E"- CARCACE ALE ALTOR BOVINE FEMELE CU VÂRSTA DE 12 LUNI ȘI MAI MULT (VITELE)								
CONFORMAȚIE	PREȚ MEDIU (RON / 100 kg )					NUMĂR CARCACE	TOTAL	
	GRĂSIME						GREUTATE MEDIE	PREȚ MEDIU (RON / 100 kg )
	1	2	3	4	5			
E	0.0	0.0	0.0	0.0	0.0	0	0.0	0.0
U	0.0	0.0	0.0	0.0	0.0	0	0.0	0.0
R	1998.1	2021.3	2033.7	0.0	2029.0	20	284.6	2017.2
O	1957.2	1955.4	2019.2	2070.0	2202.0	144	253.3	1973.9
P	1887.2	1896.5	1856.7	0.0	0.0	200	183.7	1887.2
<b>TOTAL</b>	<b>1913.7</b>	<b>1953.5</b>	<b>2001.4</b>	<b>2070.0</b>	<b>2105.9</b>	<b>364</b>	<b>216.8</b>	<b>1936.7</b>

"Z"- CARCACE DE BOVINE CU VÂRSTA CUPRINSĂ ÎNȚRE 8 LUNI ȘI MAI PUȚIN DE 12 LUNI (TINERET BOVIN)								
CONFORMAȚIE	PREȚ MEDIU (RON / 100 kg )					NUMĂR CARCACE	TOTAL	
	GRĂSIME						GREUTATE MEDIE	PREȚ MEDIU (RON / 100 kg )
	1	2	3	4	5			
E	0.0	0.0	0.0	0.0	0.0	0	0.0	0.0
U	0.0	0.0	0.0	0.0	0.0	0	0.0	0.0
R	1995.1	0.0	2262.0	0.0	0.0	8	220.7	2112.7
O	2104.7	2086.9	0.0	0.0	0.0	62	181.4	2101.1
P	1988.0	2009.1	0.0	0.0	0.0	111	173.3	1991.3
<b>TOTAL</b>	<b>2028.2</b>	<b>2042.8</b>	<b>2262.0</b>	<b>0.0</b>	<b>0.0</b>	<b>181</b>	<b>178.1</b>	<b>2036.2</b>

TOATE CATEGORIILE								
CONFORMAȚIE	PREȚ MEDIU (RON / 100 kg )					NUMĂR CARCACE	TOTAL	
	GRĂSIME						GREUTATE MEDIE	PREȚ MEDIU (RON / 100 kg )
	1	2	3	4	5			
E	0.0	1945.6	2113.0	0.0	0.0	3	339.8	1998.5
U	1953.4	2164.1	2219.2	2262.0	0.0	25	327.4	2179.1
R	2087.7	2015.8	2015.4	1723.0	1939.7	144	315.0	1991.7
O	1967.0	1917.5	1873.3	1957.5	2064.8	1075	269.8	1932.1
P	1896.9	1832.5	1864.0	2111.0	0.0	1573	200.4	1885.4
<b>TOTAL</b>	<b>1926.9</b>	<b>1899.1</b>	<b>1909.3</b>	<b>1866.8</b>	<b>2016.4</b>	<b>2820</b>	<b>234.0</b>	<b>1917.1</b>

Prețuri incluse în raportul național de prețuri pentru Comisia Europeană



**Raport prețuri de piață din România versus prețuri de piață comunitare  
conform Art.7 Regulamentul de punere în aplicare (UE) 2017/1184 al Comisiei din 20 aprilie 2017**

Săptămâna: 37

din: 11/09/2023

până în: 17/09/2023

CATEGORIA	CLASA	PREȚ MEDIU			PREȚ RO /PREȚ COMUNITAR (%)
		ROMANIA		UE	
		RON / 100 kg	€ / 100 kg	€ / 100 kg	
Z	U2	0.00	0.00	532.78	
Z	U3	0.00	0.00	521.00	
Z	R2	0.00	0.00	506.89	
Z	R3	2262.00	455.33	501.68	-9.24
Z	O2	2086.93	420.09	445.56	-5.72
Z	O3	0.00	0.00	463.90	
<b>Z</b>		<b>2171.48</b>	<b>437.11</b>	<b>486.00</b>	<b>-10.06</b>
A	U2	2164.15	435.64	517.87	-15.88
A	U3	2195.38	441.92	502.23	-12.01
A	R2	2080.29	418.75	479.50	-12.67
A	R3	2211.71	445.21	483.69	-7.96
A	O2	2179.12	438.65	435.82	0.65
A	O3	2078.42	418.38	452.43	-7.53
<b>A</b>		<b>2156.12</b>	<b>434.02</b>	<b>485.98</b>	<b>-10.69</b>
<b>B</b>	R3	<b>2128.16</b>	<b>428.39</b>	<b>430.95</b>	<b>-0.59</b>
C	U2	0.00	0.00	484.12	
C	U3	0.00	0.00	488.89	
C	U4	2262.00	455.33	485.69	-6.25
C	R3	2262.00	455.33	483.13	-5.75
C	R4	2262.00	455.33	467.33	-2.57
C	O3	2298.69	462.72	460.29	0.53
C	O4	2159.71	434.74	453.26	-4.09
<b>C</b>		<b>2265.42</b>	<b>456.02</b>	<b>470.00</b>	<b>-2.97</b>
D	R3	1553.08	312.63	491.54	-36.40
D	R4	1649.35	332.01	428.77	-22.57
D	O2	1837.21	369.82	381.09	-2.96
D	O3	1847.98	371.99	411.04	-9.50
D	O4	1881.11	378.66	403.88	-6.24
D	P2	1766.36	355.56	347.73	2.25
D	P3	1860.40	374.49	409.07	-8.45
<b>D</b>		<b>1814.94</b>	<b>365.34</b>	<b>390.48</b>	<b>-6.44</b>
E	U2	0.00	0.00	616.26	
E	U3	0.00	0.00	547.41	
E	U4	0.00	0.00	472.01	
E	R2	2021.33	406.89	495.02	-17.80
E	R3	2033.73	409.38	503.45	-18.69
E	R4	0.00	0.00	476.18	
E	O2	1955.43	393.62	405.63	-2.96
E	O3	2019.24	406.47	440.66	-7.76
E	O4	2070.00	416.68	448.14	-7.02
<b>E</b>		<b>2008.63</b>	<b>404.33</b>	<b>502.91</b>	<b>-19.60</b>
<b>TOATE CATEGORIILE</b>		<b>1988.46</b>	<b>400.27</b>	<b>453.49</b>	<b>-11.74</b>

CATEGORII ȘI CLASE DE REFERINȚĂ ÎN UE27: ZR3, AR3, CR3, DO3 ȘI ER3



**CARCASE DE CARCASE DE BOVINE CU VÂRSTA DE 8 LUNI SAU MAI MULT LA INTRAREA ÎN ABATOR  
CONFORM ART.7 REGULAMENTUL DE PUNERE ÎN APLICARE (UE) 2017/1184 AL COMISIEI DIN 20 APRILIE 2017**

Cotații naționale (RON / 100 kg)	SĂPT 37/2023	VARIAȚIE		
		1 SĂPT	1 AN	Medie 5 ani (18 - 22)
Tineret Bovin „Z”	2,171.48	7.64%	15.99%	46.98%
Tăurași „A”	2,156.12	1.20%	4.49%	36.99%
Vaci „D”	1,814.94	-6.13%	1.00%	38.11%
Vițele „E”	2,008.63	-8.53%	1.18%	35.29%

Prețuri medii europene (€ / 100 kg)	SĂPT 37/2023				VARIAȚIE							
					1 SĂPT				1 AN			
	Z	A	D	E	Z	A	D	E	Z	A	D	E
UE27	486.00	485.98	390.48	502.91	-1.33%	-0.06%	-0.36%	0.02%	0.89%	-2.37%	-5.59%	0.38%
Franța	(*)	525.27	500.57	562.80	(*)	0.53%	0.17%	0.18%	(*)	0.55%	0.06%	3.79%
Germania	451.79	475.80	394.52	453.77	0.00%	-0.04%	-1.28%	0.01%	-4.75%	-6.57%	-5.94%	-7.73%
Italia	575.14	555.83	324.99	600.86	-2.45%	-0.21%	0.41%	0.04%	-0.05%	3.52%	-8.72%	8.52%
Țările de Jos	425.76	345.56	402.78	309.27	-0.01%	50.74%	-0.19%	-1.96%	-6.39%	-21.70%	-9.63%	-13.99%
Polonia	388.44	431.90	377.08	448.64	-4.63%	-3.75%	-2.38%	-2.11%	-6.82%	-9.17%	-11.51%	-6.29%
România	437.11	434.02	365.34	404.33	7.36%	0.95%	-6.36%	-8.76%	14.86%	3.48%	0.02%	0.20%
Ungaria	(*)	219.14	191.27	197.23	(*)	-0.47%	0.32%	1.75%	(*)	4.88%	-22.02%	0.76%

(\*) date nedisponibile



PREȚ MEDIU PONDERAT LA INTRAREA ÎN ABATOR - CARCASE DE TINERET BOVIN (Z)

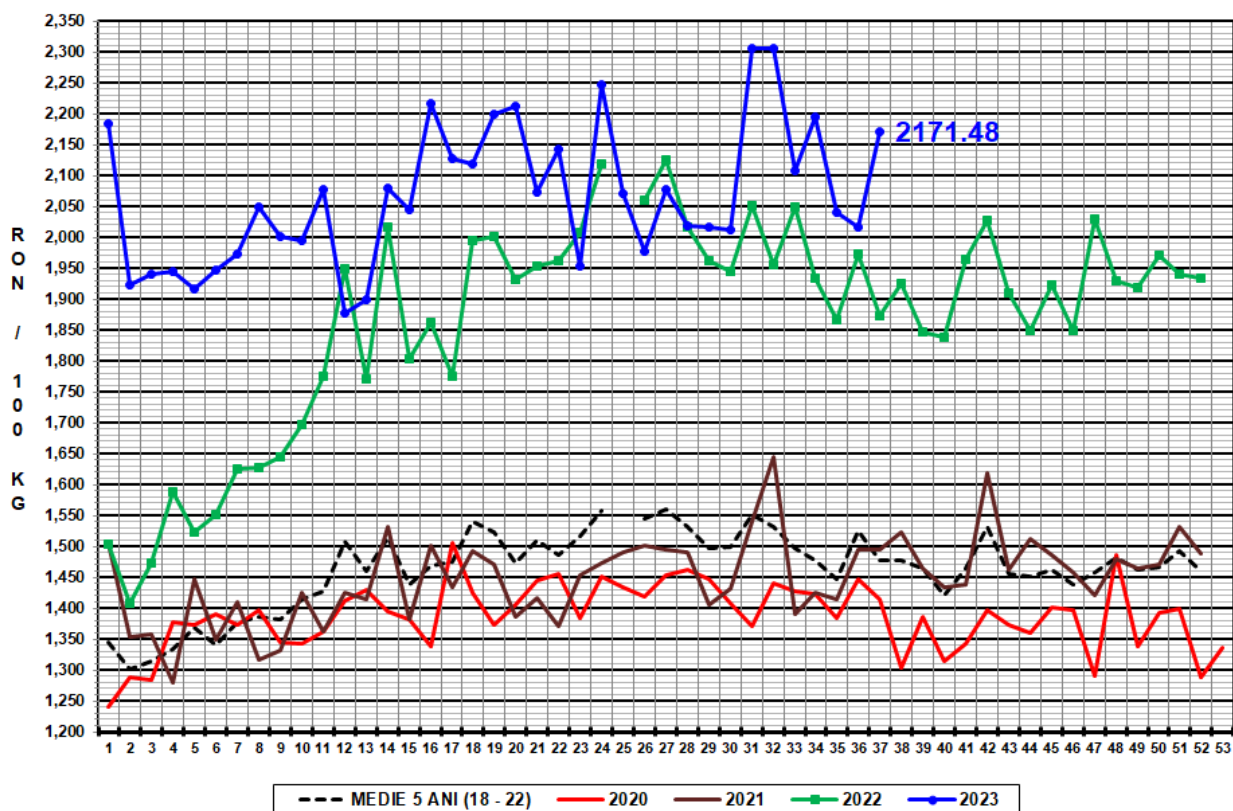

PREȚ MEDIU PONDERAT LA INTRAREA ÎN ABATOR - CARCASE DE TĂURAȘI ( A )

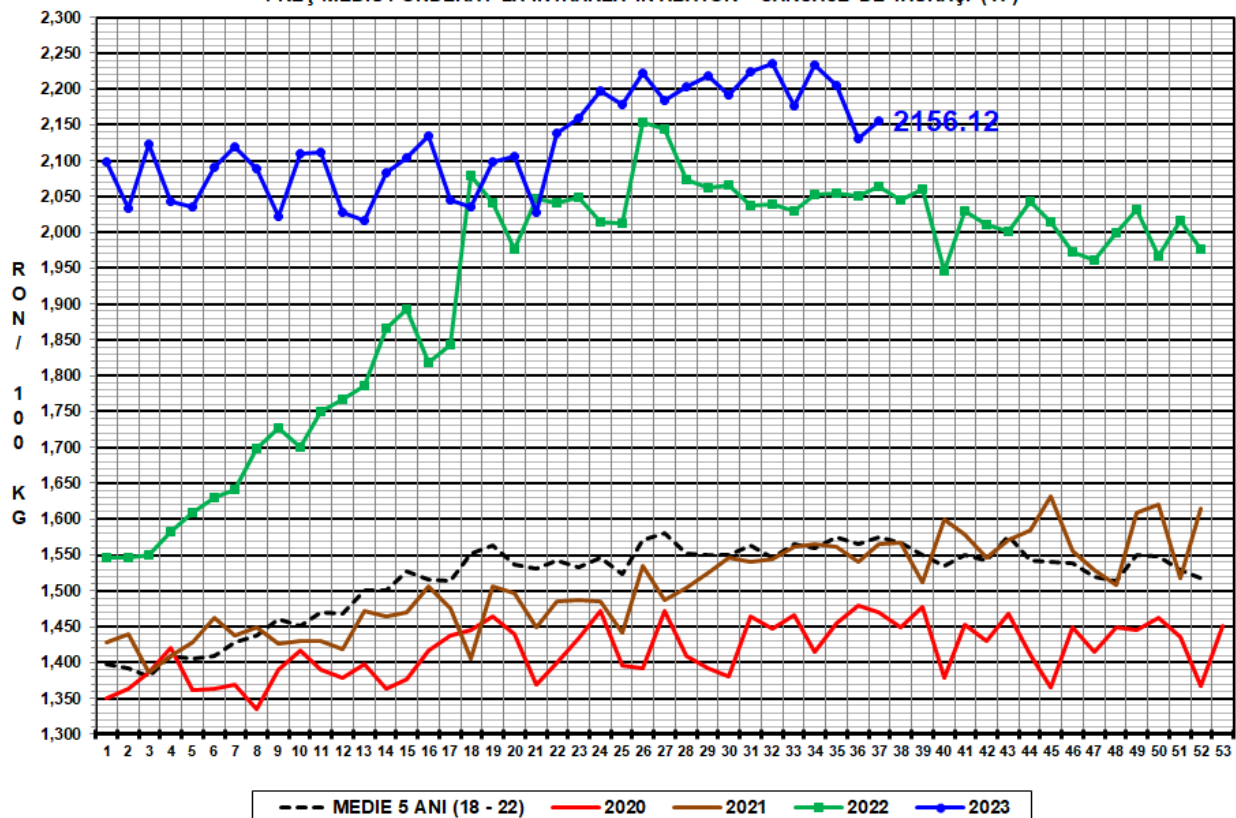

PREȚ MEDIU PONDERAT LA INTRAREA ÎN ABATOR - CARCASE DE VACI (D)

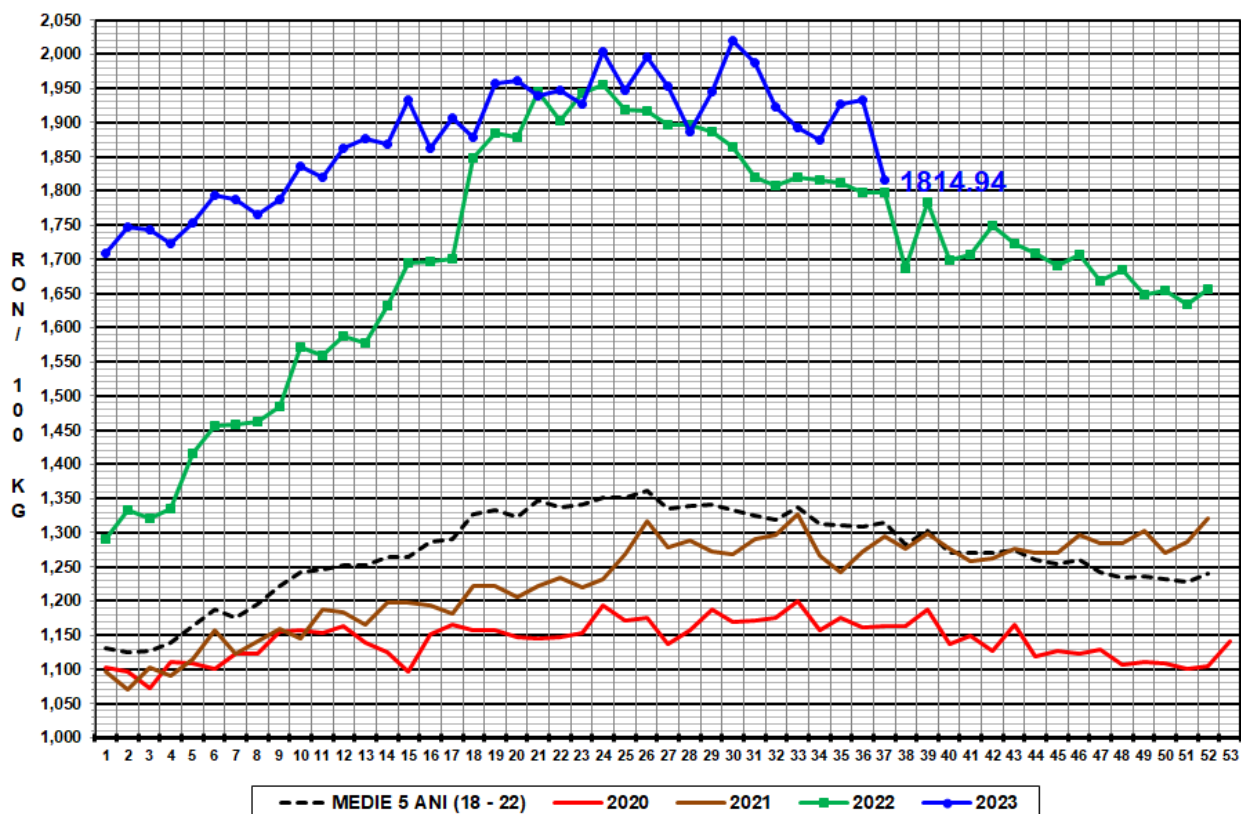

PREȚ MEDIU PONDERAT LA INTRAREA ÎN ABATOR - CARCASE DE VIȚELE (E)

