



# Prețul de piață al bovinelor la intrarea în abator

## Săptămâna 36 (4 – 10 septembrie 2023)

SITUAȚIA CARCASELOR DE BOVINE CLASIFICATE ÎN FUNCȚIE DE PROVENIENȚA BOVINELOR SACRIFICATE  
ÎN SĂPTĂMÂNA 4 - 10 SEPTEMBRIE 2023

PROVENIENȚĂ BOVINE SACRIFICATE		BOVINE						PREȚ FEZABIL CATEGORIILE: A, B, C, D, E, Z				
		CU VÂRSTA:				TOTAL		A, B, C, D, E, Z				
		DE 8 LUNI SAU MAI MULT (A, B, C, D, E, Z)		MAI MICĂ DE 8 LUNI (V)				TOATE CLASELE		CLASELE CONFORM ART 7, REG (UE) 2017/1184		
		NUMĂR	%	NUMĂR	%	NUMĂR	%	NUMĂR	%	NUMĂR	%	
CUMPĂRATE		1,722	47.6	154	4.3	1,876	51.8	1,584	43.7	575	15.9	
CRESCUTE	DE ABATOR ÎN FERMA PROPRIE	206	5.7	24	0.7	230	6.4	205	5.7	72	2.0	
	ÎN NUMELE ABATORULUI	0	0	0	0	0	0	0	0	0	0	
PRESTĂRI SERVICII	PRODUCĂTORI	110	3.0	13	0.4	123	3.4	106	2.9	56	1.5	
	COMERCIANȚI, ȘI SAU MILOCITORI CARE TRIMIT ANUAL ÎN VEDEREA SACRIFICĂRII	<10,000 BOVINE	69	1.9	1	0.0	70	1.9	63	1.7	19	0.5
		≥10,000 BOVINE	1,223	33.8	99	2.7	1,322	36.5	1,219	33.7	156	4.3
TOTAL		3,330	92.0	291	8.0	3,621	100.0	3,177	87.7	878	24.2	

**2,803** Carcase incluse în rapoartele naționale de prețuri de piață pentru carcasele de bovine cu vârsta de 8 luni sau mai mult  
**77.4%** din total carcase clasificate

**731** Carcase incluse în raportul național de prețuri de piață pentru Comisia Europeană  
**20.2%** din total carcase clasificate

Factor general de ajustare pentru cheltuielile de transport a prețurilor raportate: 0.12 RON/kg carcasă caldă-2%

**N.B. Prețurile medii ponderate săptămânale au fost calculate după cum urmează:**

1. În toate cazurile de la paginile 2 și 3, precum și în cazul „per combinație categorie, clasă de conformație și grad de acoperire cu grăsime” de la pagina 4, au fost aplicate ponderi „real time”, care constau în greutatea individuale în viu, sau în carcasă ale bovinelor. Prețul mediu ponderat săptămânal (în viu sau în carcasă) este egal cu suma produselor dintre prețul individual (în viu sau în carcasă) și greutatea individuală (în viu sau în carcasă) împărțită la suma ponderilor (greutățile în viu sau în carcasă).

2. În cazul „per categorie” de la paginile 4 - 7, au fost aplicate de DG AGRI ponderi bazate pe „cifrele istorice” comunicate de statele membre privind distribuția în clasele SEUROP. Dacă pentru un anumit stat membru, prețurile pentru una sau mai multe dintre combinațiile categorie, clasă de conformație și grad de acoperire cu grăsime, lipsesc într-o săptămână, sunt luate în considerare ultimele prețuri disponibile pentru acest stat membru din maximum 10 săptămâni anterioare pentru a calcula mediile ponderate.

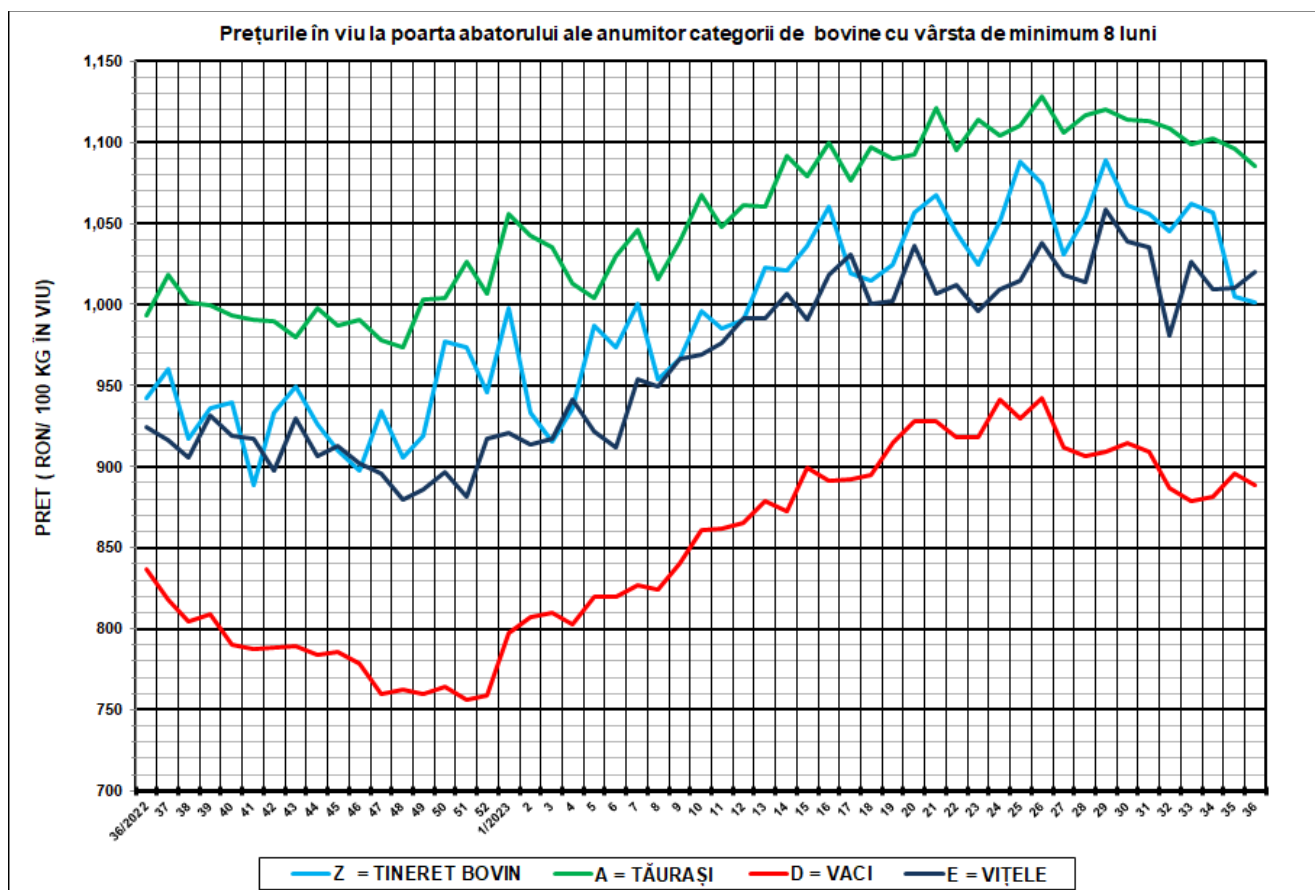

SĂPT 36 / 2023					
CATEGORIA	NUMĂR	GREUTATE VIE (KG)	PREȚ ÎN VIU (RON / 100 KG)	VARIAȚIE PREȚ	
				1 SĂPT	1 AN
Z = TINERET BOVIN	123	337.74	1,001.06	-0.39%	6.19%
A = TĂURAȘI	638	449.77	1,085.56	-1.00%	9.27%
D = VACI	1,490	504.78	888.18	-0.82%	6.12%
E = VIȚELE	350	446.62	1,019.99	0.99%	10.32%



Raport național prețuri de piață carcase de bovine cu vârsta de 8 luni sau mai mult, la intrarea în abator conform grilei UE

Săptămâna: 36

din: 04/09/2023

până în 10/09/2023

"A"- CARCASE DE MASCULI NECASTRAȚI CU VÂRSTA CUPRINSĂ ÎNȚRE 12 LUNI ȘI MAI PUȚIN DE 24 DE LUNI (TĂURAȘI)								
CONFORMAȚIE	PREȚ MEDIU (RON / 100 kg )					NUMĂR CARCASE	TOTAL	
	GRĂSIME						GREUTATE MEDIE	PREȚ MEDIU (RON / 100 kg )
	1	2	3	4	5			
E	0.0	2112.4	2112.2	0.0	0.0	11	403.2	2112.3
U	0.0	2113.0	2112.6	2112.5	0.0	30	353.0	2112.6
R	2289.6	2164.1	2141.9	2112.0	0.0	39	326.0	2225.4
O	2107.9	2139.8	2002.0	0.0	0.0	227	255.1	2108.2
P	2113.0	2131.4	0.0	0.0	0.0	331	184.9	2114.2
<b>TOTAL</b>	<b>2123.1</b>	<b>2139.5</b>	<b>2088.7</b>	<b>2112.4</b>	<b>0.0</b>	<b>638</b>	<b>230.2</b>	<b>2121.3</b>

"B"- CARCASE DE MASCULI NECASTRAȚI CU VÂRSTA DE 24 DE LUNI ȘI MAI MULT (TAURI)								
CONFORMAȚIE	PREȚ MEDIU (RON / 100 kg )					NUMĂR CARCASE	TOTAL	
	GRĂSIME						GREUTATE MEDIE	PREȚ MEDIU (RON / 100 kg )
	1	2	3	4	5			
E	0.0	0.0	0.0	0.0	0.0	0	0.0	0.0
U	2163.0	2163.0	2119.0	0.0	0.0	4	396.3	2154.8
R	2127.8	2166.6	2262.0	0.0	0.0	24	364.2	2151.9
O	2050.1	2049.6	1998.7	0.0	0.0	102	288.7	2044.4
P	2060.2	1723.1	0.0	0.0	0.0	60	204.7	2028.3
<b>TOTAL</b>	<b>2066.1</b>	<b>2059.9</b>	<b>2038.0</b>	<b>0.0</b>	<b>0.0</b>	<b>190</b>	<b>274.0</b>	<b>2062.0</b>

"C"- CARCASE DE MASCULI CASTRAȚI CU VÂRSTA DE 12 LUNI ȘI MAI MULT (BOI)								
CONFORMAȚIE	PREȚ MEDIU (RON / 100 kg )					NUMĂR CARCASE	TOTAL	
	GRĂSIME						GREUTATE MEDIE	PREȚ MEDIU (RON / 100 kg )
	1	2	3	4	5			
E	0.0	0.0	0.0	0.0	0.0	0	0.0	0.0
U	0.0	0.0	0.0	0.0	0.0	0	0.0	0.0
R	1940.0	2092.5	1992.9	1954.0	0.0	8	436.2	2000.3
O	0.0	1930.0	2011.5	0.0	0.0	4	389.7	1980.9
P	0.0	0.0	0.0	0.0	0.0	0	0.0	0.0
<b>TOTAL</b>	<b>1940.0</b>	<b>2026.0</b>	<b>2000.9</b>	<b>1954.0</b>	<b>0.0</b>	<b>12</b>	<b>420.7</b>	<b>1994.3</b>

"D"- CARCASE DE FEMELE CARE AU FĂȚAT (VACI)								
CONFORMAȚIE	PREȚ MEDIU (RON / 100 kg )					NUMĂR CARCASE	TOTAL	
	GRĂSIME						GREUTATE MEDIE	PREȚ MEDIU (RON / 100 kg )
	1	2	3	4	5			
E	0.0	0.0	0.0	0.0	0.0	0	0.0	0.0
U	0.0	0.0	0.0	0.0	0.0	0	0.0	0.0
R	1978.9	1983.9	1865.3	2055.0	0.0	22	353.5	1941.8
O	1919.5	1947.2	2008.6	2000.1	0.0	578	281.4	1949.9
P	1872.7	1822.0	1946.7	0.0	0.0	890	202.3	1864.8
<b>TOTAL</b>	<b>1887.2</b>	<b>1906.4</b>	<b>1989.4</b>	<b>2013.9</b>	<b>0.0</b>	<b>1490</b>	<b>235.2</b>	<b>1906.0</b>

"E"- CARCASE ALE ALTOR BOVINE FEMELE CU VÂRSTA DE 12 LUNI ȘI MAI MULT (VIȚELE)								
CONFORMAȚIE	PREȚ MEDIU (RON / 100 kg )					NUMĂR CARCASE	TOTAL	
	GRĂSIME						GREUTATE MEDIE	PREȚ MEDIU (RON / 100 kg )
	1	2	3	4	5			
E	0.0	0.0	0.0	0.0	0.0	0	0.0	0.0
U	0.0	0.0	0.0	0.0	0.0	0	0.0	0.0
R	2364.9	2212.3	2435.1	2418.0	0.0	16	289.4	2346.4
O	2050.1	2126.3	2237.7	2114.8	0.0	155	254.6	2111.4
P	1966.1	2018.8	0.0	0.0	0.0	179	184.8	1972.6
<b>TOTAL</b>	<b>2006.0</b>	<b>2112.8</b>	<b>2282.5</b>	<b>2195.0</b>	<b>0.0</b>	<b>350</b>	<b>220.5</b>	<b>2066.0</b>

"Z"- CARCASE DE BOVINE CU VÂRSTA CUPRINSĂ ÎNȚRE 8 LUNI ȘI MAI PUȚIN DE 12 LUNI (TINERET BOVIN)								
CONFORMAȚIE	PREȚ MEDIU (RON / 100 kg )					NUMĂR CARCASE	TOTAL	
	GRĂSIME						GREUTATE MEDIE	PREȚ MEDIU (RON / 100 kg )
	1	2	3	4	5			
E	0.0	0.0	0.0	0.0	0.0	0	0.0	0.0
U	0.0	0.0	0.0	0.0	0.0	0	0.0	0.0
R	2147.0	0.0	0.0	0.0	0.0	1	180.3	2147.0
O	2027.5	1899.0	2605.7	0.0	0.0	44	183.8	2021.2
P	2011.3	1812.2	0.0	0.0	0.0	78	160.1	1989.7
<b>TOTAL</b>	<b>2017.8</b>	<b>1868.8</b>	<b>2605.7</b>	<b>0.0</b>	<b>0.0</b>	<b>123</b>	<b>168.8</b>	<b>2003.4</b>

TOATE CATEGORIILE								
CONFORMAȚIE	PREȚ MEDIU (RON / 100 kg )					NUMĂR CARCASE	TOTAL	
	GRĂSIME						GREUTATE MEDIE	PREȚ MEDIU (RON / 100 kg )
	1	2	3	4	5			
E	0.0	2112.4	2112.2	0.0	0.0	11	403.2	2112.3
U	2163.0	2148.3	2112.8	2112.5	0.0	34	358.1	2118.1
R	2216.7	2119.0	2082.0	2071.2	0.0	110	341.2	2143.1
O	2005.6	2010.9	2039.3	2033.0	0.0	1110	269.5	2013.3
P	1953.9	1862.5	1946.7	0.0	0.0	1538	194.5	1939.7
<b>TOTAL</b>	<b>1980.7</b>	<b>1981.3</b>	<b>2049.6</b>	<b>2066.6</b>	<b>0.0</b>	<b>2803</b>	<b>232.7</b>	<b>1989.6</b>

Prețuri incluse în raportul național de prețuri pentru Comisia Europeană



**Raport prețuri de piață din România versus prețuri de piață comunitare  
conform Art.7 Regulamentul de punere în aplicare (UE) 2017/1184 al Comisiei din 20 aprilie 2017**

Săptămâna: 36

din: 04/09/2023

până în: 10/09/2023

CATEGORIA	CLASA	PREȚ MEDIU			PREȚ RO /PREȚ COMUNITAR (%)
		ROMANIA		UE	
		RON / 100 kg	€ / 100 kg	€ / 100 kg	
Z	U2	0.00	0.00	533.44	
Z	U3	0.00	0.00	536.20	
Z	R2	0.00	0.00	506.02	
Z	R3	0.00	0.00	519.14	
Z	O2	1898.97	383.21	449.96	-14.83
Z	O3	2605.68	525.83	467.44	12.49
<b>Z</b>		<b>2017.44</b>	<b>407.12</b>	<b>492.55</b>	<b>-17.34</b>
A	U2	2113.00	426.40	515.33	-17.26
A	U3	2112.57	426.32	499.44	-14.64
A	R2	2164.06	436.71	480.13	-9.04
A	R3	2141.90	432.24	484.24	-10.74
A	O2	2139.83	431.82	441.92	-2.29
A	O3	2001.96	404.00	457.02	-11.60
<b>A</b>		<b>2130.48</b>	<b>429.93</b>	<b>486.24</b>	<b>-11.58</b>
<b>B</b>	R3	<b>2262.00</b>	<b>456.47</b>	<b>440.01</b>	<b>3.74</b>
C	U2	0.00	0.00	482.29	
C	U3	0.00	0.00	484.74	
C	U4	0.00	0.00	479.64	
C	R3	1992.90	402.17	479.43	-16.11
C	R4	1954.01	394.32	465.90	-15.36
C	O3	2011.49	405.92	458.50	-11.47
C	O4	0.00	0.00	452.90	
<b>C</b>		<b>1993.31</b>	<b>402.25</b>	<b>467.61</b>	<b>-13.98</b>
D	R3	1865.27	376.41	493.42	-23.71
D	R4	2055.00	414.70	426.76	-2.83
D	O2	1947.22	392.95	381.77	2.93
D	O3	2008.58	405.33	414.68	-2.25
D	O4	2000.13	403.63	403.81	-0.04
D	P2	1821.96	367.67	348.59	5.47
D	P3	1946.67	392.84	409.18	-3.99
<b>D</b>		<b>1933.40</b>	<b>390.16</b>	<b>391.89</b>	<b>-0.44</b>
E	U2	0.00	0.00	614.96	
E	U3	0.00	0.00	547.28	
E	U4	0.00	0.00	473.00	
E	R2	2212.31	446.44	479.53	-6.90
E	R3	2435.14	491.41	505.37	-2.76
E	R4	2418.00	487.95	474.23	2.89
E	O2	2126.28	429.08	415.16	3.35
E	O3	2237.67	451.56	443.28	1.87
E	O4	2114.76	426.76	445.57	-4.22
<b>E</b>		<b>2195.94</b>	<b>443.14</b>	<b>502.80</b>	<b>-11.87</b>
<b>TOATE CATEGORIILE</b>		<b>2009.12</b>	<b>405.44</b>	<b>454.81</b>	<b>-10.86</b>

CATEGORII ȘI CLASE DE REFERINȚĂ ÎN UE27: ZR3, AR3, CR3, DO3 ȘI ER3



**CARCASE DE CARCASE DE BOVINE CU VÂRSTA DE 8 LUNI SAU MAI MULT LA INTRAREA ÎN ABATOR  
CONFORM ART.7 REGULAMENTUL DE PUNERE ÎN APLICARE (UE) 2017/1184 AL COMISIEI DIN 20 APRILIE 2017**

Cotații naționale (RON / 100 kg)	SĂPT 36/2023	VARIAȚIE		
		1 SĂPT	1 AN	Medie 5 ani (18 - 22)
Tineret Bovin „Z”	2,017.44	-1.12%	2.30%	32.30%
Tăurași „A”	2,130.48	-3.41%	3.85%	36.17%
Vaci „D”	1,933.40	0.38%	7.50%	47.78%
Vițele „E”	2,195.94	5.02%	12.74%	50.97%

Prețuri medii europene (€ / 100 kg)	SĂPT 36/2023				VARIAȚIE							
					1 SĂPT				1 AN			
	Z	A	D	E	Z	A	D	E	Z	A	D	E
UE27	492.55	486.24	391.89	502.80	0.29%	-0.11%	0.13%	-0.07%	2.23%	-2.03%	-5.49%	0.17%
Franța	(*)	522.49	499.71	561.78	(*)	0.78%	0.43%	0.01%	(*)	0.29%	0.17%	3.72%
Germania	451.79	475.98	399.63	453.71	0.56%	0.04%	-0.17%	-0.09%	-0.54%	-6.56%	-5.61%	-8.61%
Italia	589.56	556.98	323.67	600.60	0.35%	1.59%	0.43%	0.98%	2.27%	4.19%	-10.74%	8.23%
Țările de Jos	425.79	229.25	403.54	315.45	0.08%	-24.11%	-0.43%	-0.32%	-6.38%	-42.17%	-10.10%	-23.27%
Polonia	407.28	448.75	386.28	458.33	-9.78%	-3.12%	-0.95%	-2.21%	-1.87%	-5.15%	-9.27%	-3.80%
România	407.12	429.93	390.16	443.14	-1.39%	-3.67%	0.10%	4.74%	0.37%	1.89%	5.47%	10.61%
Ungaria	(*)	220.17	190.66	193.83	(*)	-0.18%	3.23%	-3.19%	(*)	15.96%	-18.58%	-1.40%

(\*) date nedisponibile

PREȚ MEDIU PONDERAT LA INTRAREA ÎN ABATOR - CARCASE DE TINERET BOVIN (Z)

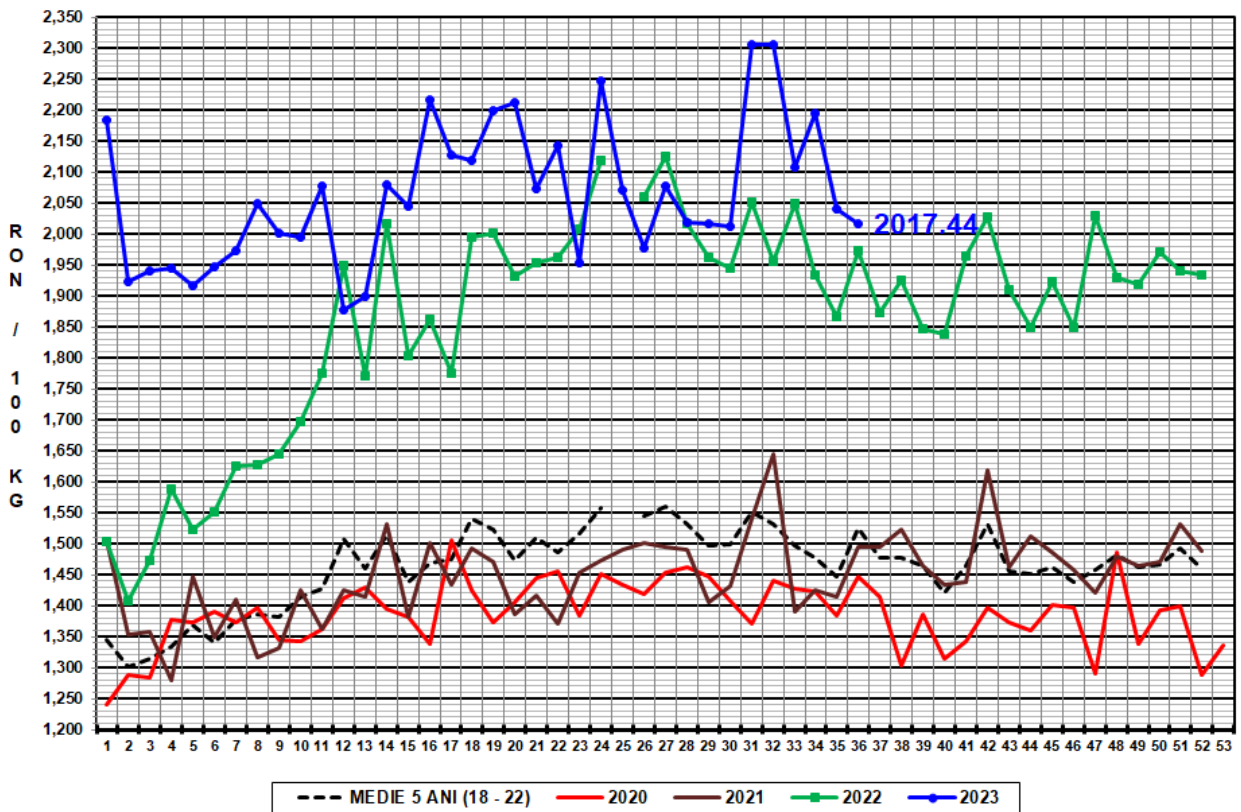

PREȚ MEDIU PONDERAT LA INTRAREA ÎN ABATOR - CARCASE DE TĂURAȘI ( A )

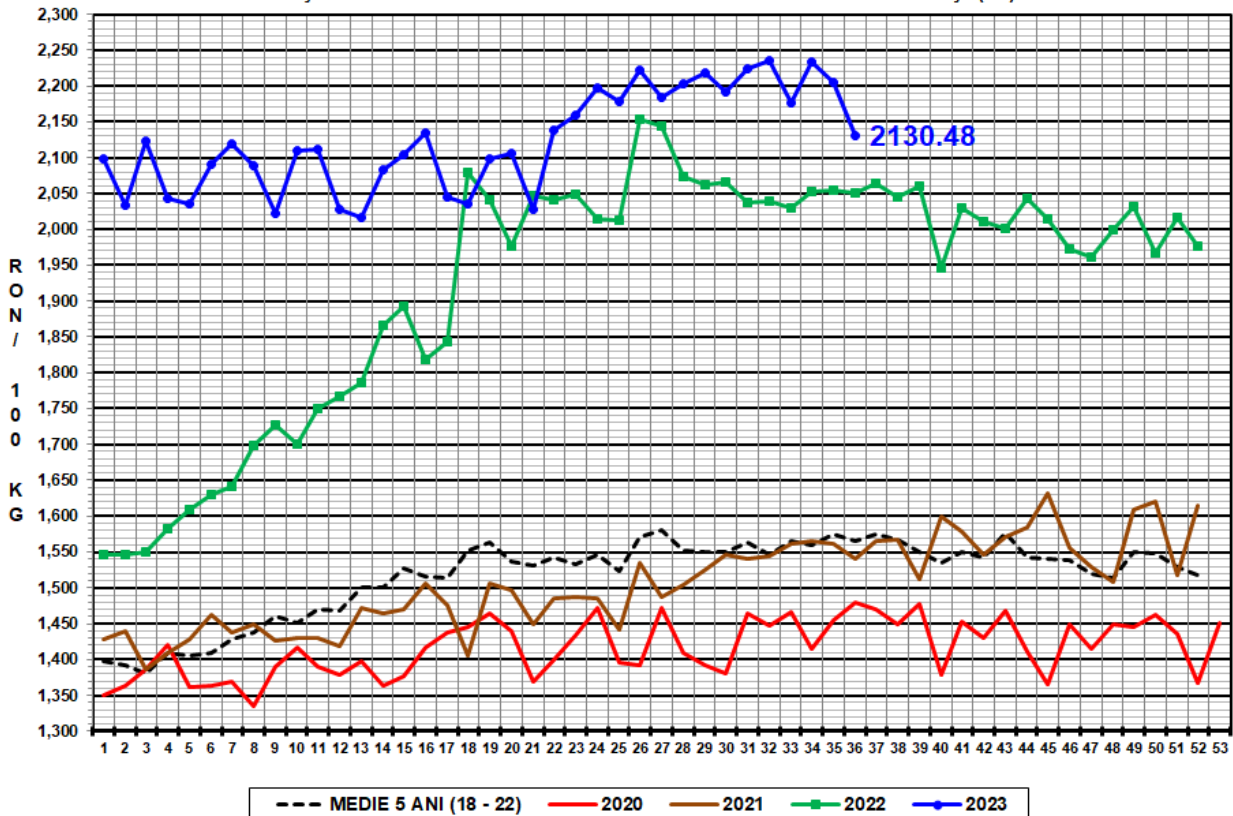



PREȚ MEDIU PONDERAT LA INTRAREA ÎN ABATOR - CARCASE DE VACI (D)

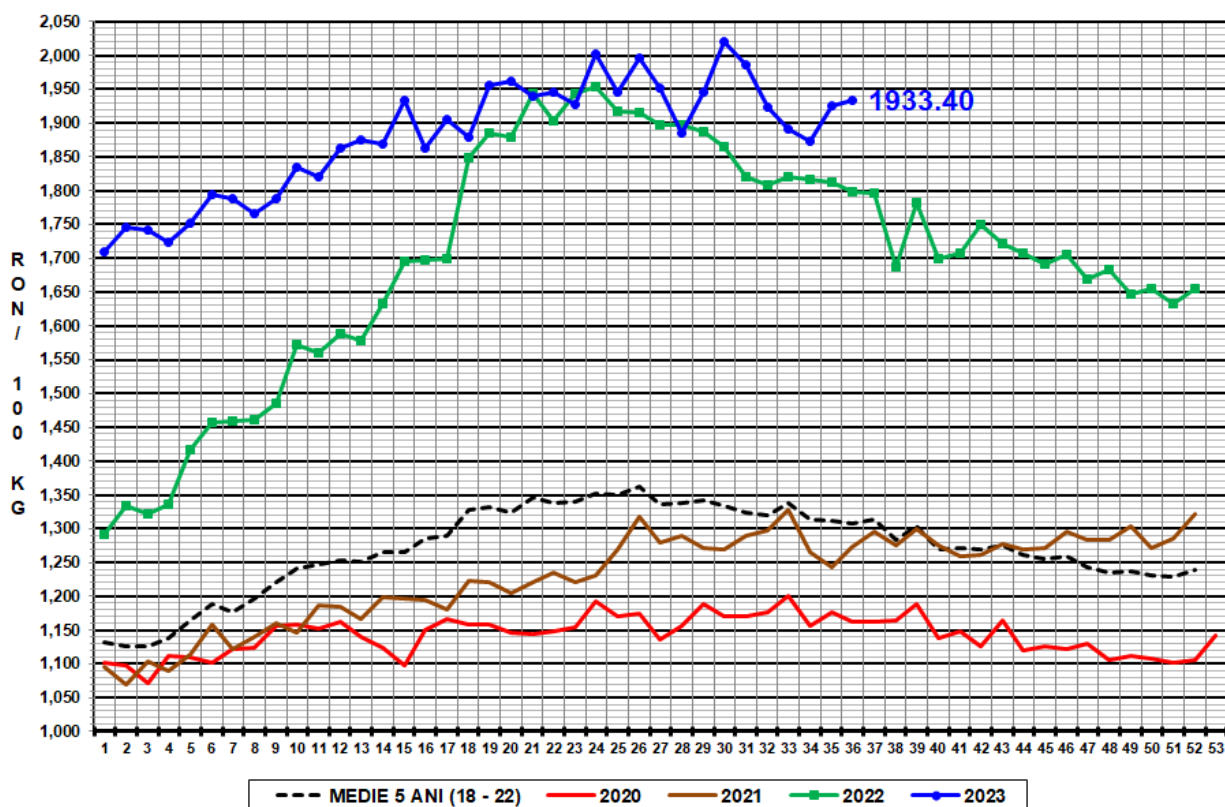

PREȚ MEDIU PONDERAT LA INTRAREA ÎN ABATOR - CARCASE DE VITELE (E)

