



Prețul de piață al bovinelor la intrarea în abator

Săptămâna 35 (28 august – 3 septembrie 2023)

SITUAȚIA CARCASELOR DE BOVINE CLASIFICATE ÎN FUNCȚIE DE PROVENIENȚA BOVINELOR SACRIFICATE
ÎN SĂPTĂMÂNA 28 AUGUST - 3 SEPTEMBRIE 2023

PROVENIENȚĂ BOVINE SACRIFICATE		BOVINE						PREȚ FEZABIL CATEGORIILE: A, B, C, D, E, Z				
		CU VÂRSTA:				TOTAL		A, B, C, D, E, Z				
		DE 8 LUNI SAU MAI MULT (A, B, C, D, E, Z)		MAI MICĂ DE 8 LUNI (V)				TOATE CLASELE		CLASELE CONFORM ART 7, REG (UE) 2017/1184		
		NUMĂR	%	NUMĂR	%	NUMĂR	%	NUMĂR	%	NUMĂR	%	
CUMPARATE		1,695	45.1	130	3.5	1,825	48.6	1,551	41.3	567	15.1	
CRESCUTE	DE ABATOR ÎN FERMA PROPRIE	176	4.7	39	1.0	215	5.7	173	4.6	58	1.5	
	ÎN NUMELE ABATORULUI	73	2	0	0	73	2	72	2	68	2	
PRESTĂRI SERVICII	PRODUCĂTORI	191	5.1	3	0.1	194	5.2	183	4.9	102	2.7	
	COMERCIANȚI, ȘI/SAU MIJLOCITORI CARE TRIMIT ANUAL ÎN VEDEREA SACRIFICĂRII	<10,000 BOVINE	75	2.0	2	0.1	77	2.0	74	2.0	26	0.7
	≥10,000 BOVINE	1,281	34.1	93	2.5	1,374	36.6	1,269	33.8	103	2.7	
TOTAL		3,491	92.9	267	7.1	3,758	100.0	3,322	88.4	924	24.6	

2,820 Carcase incluse în rapoartele naționale de prețuri de piață pentru carcasele de bovine cu vârsta de 8 luni sau mai mult
75.1% din total carcase clasificate

670 Carcase incluse în raportul național de prețuri de piață pentru Comisia Europeană
17.8% din total carcase clasificate

Factor general de ajustare pentru cheltuielile de transport a prețurilor raportate: 0.12 RON/kg carcasă caldă-2%

N.B. Prețurile medii ponderate săptămânale au fost calculate după cum urmează:

1. În toate cazurile de la paginile 2 și 3, precum și în cazul „per combinație categorie, clasă de conformație și grad de acoperire cu grăsime” de la pagina 4, au fost aplicate ponderi „real time”, care constau în greutatea individuale în viu, sau în carcasă ale bovinelor. Prețul mediu ponderat săptămânal (în viu sau în carcasă) este egal cu suma produselor dintre prețul individual (în viu sau în carcasă) și greutatea individuală (în viu sau în carcasă) împărțită la suma ponderilor (greutățile în viu sau în carcasă).

2. În cazul „per categorie” de la paginile 4 - 7, au fost aplicate de DG AGRI ponderi bazate pe „cifrele istorice” comunicate de statele membre privind distribuția în clasele SEUROP. Dacă pentru un anumit stat membru, prețurile pentru una sau mai multe dintre combinațiile categorie, clasă de conformație și grad de acoperire cu grăsime, lipsesc într-o săptămână, sunt luate în considerare ultimele prețuri disponibile pentru acest stat membru din maximum 10 săptămâni anterioare pentru a calcula mediile ponderate.

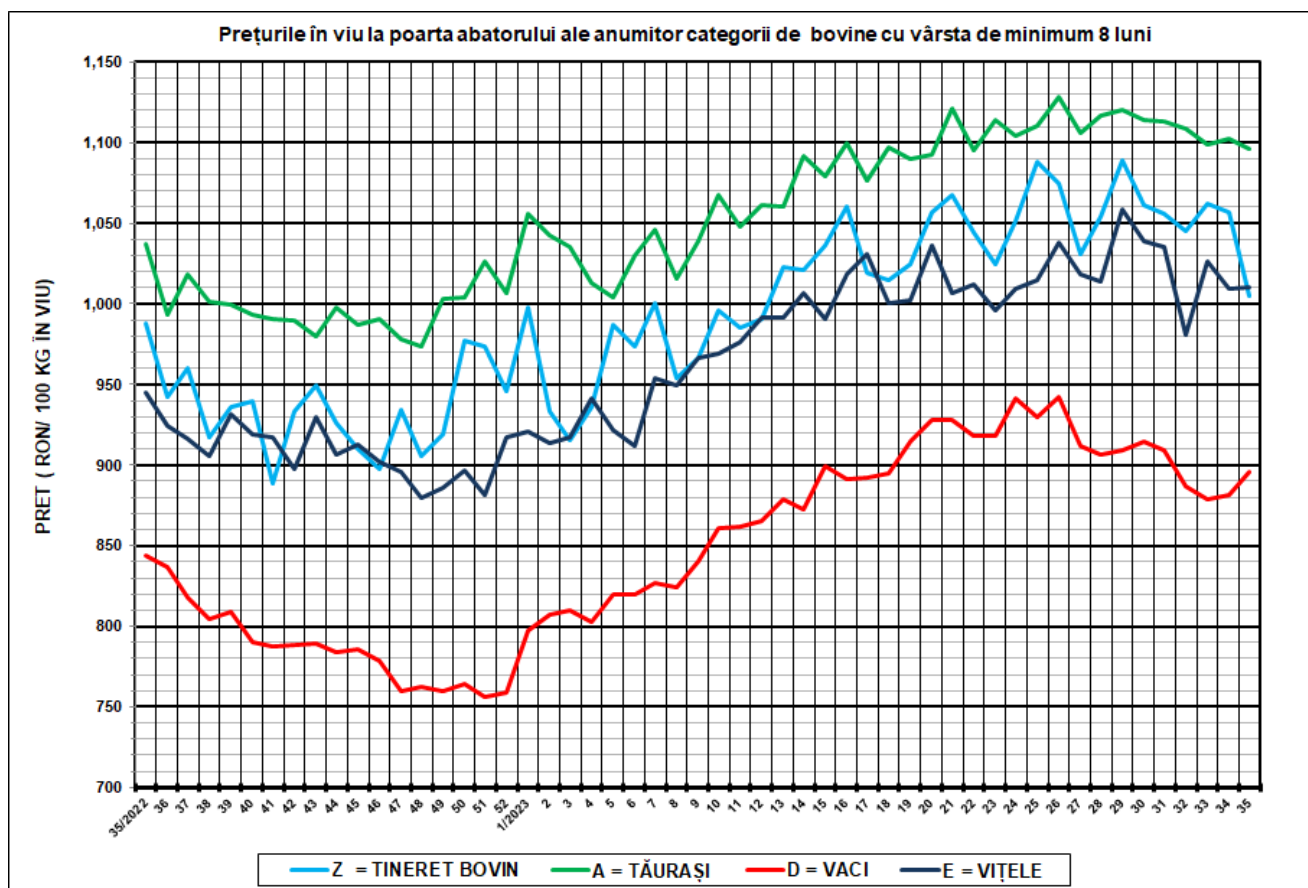

SĂPT 35 / 2023					
CATEGORIA	NUMĂR	GREUTATE VIE (KG)	PREȚ ÎN VIU (RON / 100 KG)	VARIAȚIE PREȚ	
				1 SĂPT	1 AN
Z = TINERET BOVIN	165	335.89	1,004.95	-4.87%	1.77%
A = TĂURAȘI	608	454.47	1,096.52	-0.53%	5.76%
D = VACI	1,494	509.47	895.49	1.63%	6.12%
E = VIȚELE	368	415.36	1,009.99	0.03%	6.93%



Raport național prețuri de piață carcase de bovine cu vârsta de 8 luni sau mai mult, la intrarea în abator conform grilei UE

Săptămâna: 35

din: 28/08/2023

până în 03/09/2023

"A"- CARCASE DE MASCULI NECASTRAȚI CU VÂRSTA CUPRINSĂ ÎNȚRE 12 LUNI ȘI MAI PUȚIN DE 24 DE LUNI (TĂURAȘI)								
CONFORMAȚIE	PREȚ MEDIU (RON / 100 kg)					NUMĂR CARCASE	TOTAL	
	GRĂSIME						GREUTATE MEDIE	PREȚ MEDIU (RON / 100 kg)
	1	2	3	4	5			
E	0.0	0.0	0.0	0.0	0.0	0	0.0	0.0
U	2213.0	0.0	2190.1	0.0	0.0	3	377.2	2196.2
R	2228.6	2159.7	2262.0	0.0	0.0	41	313.2	2216.4
O	2119.9	2219.7	2153.7	0.0	0.0	241	263.0	2142.9
P	2090.1	2191.6	2071.1	0.0	0.0	323	199.7	2111.3
TOTAL	2116.4	2202.3	2164.2	0.0	0.0	608	233.3	2135.6

"B"- CARCASE DE MASCULI NECASTRAȚI CU VÂRSTA DE 24 DE LUNI ȘI MAI MULT (TAURI)								
CONFORMAȚIE	PREȚ MEDIU (RON / 100 kg)					NUMĂR CARCASE	TOTAL	
	GRĂSIME						GREUTATE MEDIE	PREȚ MEDIU (RON / 100 kg)
	1	2	3	4	5			
E	0.0	0.0	0.0	0.0	0.0	0	0.0	0.0
U	0.0	0.0	0.0	0.0	0.0	0	0.0	0.0
R	2094.8	2311.5	2112.0	0.0	0.0	14	358.2	2195.9
O	2023.4	2134.6	2094.4	0.0	0.0	94	275.6	2068.6
P	2039.2	2149.4	2629.0	0.0	0.0	66	221.8	2066.3
TOTAL	2035.5	2167.9	2160.5	0.0	0.0	174	261.8	2081.8

"C"- CARCASE DE MASCULI CASTRAȚI CU VÂRSTA DE 12 LUNI ȘI MAI MULT (BOI)								
CONFORMAȚIE	PREȚ MEDIU (RON / 100 kg)					NUMĂR CARCASE	TOTAL	
	GRĂSIME						GREUTATE MEDIE	PREȚ MEDIU (RON / 100 kg)
	1	2	3	4	5			
E	0.0	0.0	0.0	0.0	0.0	0	0.0	0.0
U	0.0	0.0	0.0	0.0	0.0	0	0.0	0.0
R	0.0	2212.0	0.0	0.0	0.0	2	591.5	2212.0
O	0.0	1988.3	0.0	2162.0	2157.0	7	354.3	2061.7
P	2163.2	0.0	0.0	0.0	0.0	2	211.8	2163.2
TOTAL	2163.2	2090.1	0.0	2162.0	2157.0	11	371.5	2115.8

"D"- CARCASE DE FEMELE CARE AU FĂȚAT (VACI)								
CONFORMAȚIE	PREȚ MEDIU (RON / 100 kg)					NUMĂR CARCASE	TOTAL	
	GRĂSIME						GREUTATE MEDIE	PREȚ MEDIU (RON / 100 kg)
	1	2	3	4	5			
E	0.0	0.0	0.0	0.0	0.0	0	0.0	0.0
U	0.0	0.0	0.0	0.0	0.0	0	0.0	0.0
R	2048.2	2076.6	2107.2	2055.1	2212.0	27	377.3	2083.9
O	1895.6	1912.0	1997.6	2079.5	0.0	563	275.9	1929.7
P	1910.7	1848.5	1875.7	0.0	0.0	904	210.0	1899.5
TOTAL	1907.9	1901.2	1994.6	2072.9	2212.0	1494	237.9	1918.0

"E"- CARCASE ALE ALTOR BOVINE FEMELE CU VÂRSTA DE 12 LUNI ȘI MAI MULT (VIȚELE)								
CONFORMAȚIE	PREȚ MEDIU (RON / 100 kg)					NUMĂR CARCASE	TOTAL	
	GRĂSIME						GREUTATE MEDIE	PREȚ MEDIU (RON / 100 kg)
	1	2	3	4	5			
E	0.0	0.0	0.0	0.0	0.0	0	0.0	0.0
U	0.0	0.0	0.0	0.0	0.0	0	0.0	0.0
R	2151.4	2169.4	1977.0	2052.9	2040.2	16	291.2	2092.5
O	2054.8	2041.1	2141.3	2411.0	0.0	146	237.9	2064.1
P	1988.5	2078.0	2411.0	0.0	0.0	206	176.9	2001.7
TOTAL	2016.3	2057.3	2126.0	2146.1	2040.2	368	206.1	2035.9

"Z"- CARCASE DE BOVINE CU VÂRSTA CUPRINSĂ ÎNȚRE 8 LUNI ȘI MAI PUȚIN DE 12 LUNI (TINERET BOVIN)								
CONFORMAȚIE	PREȚ MEDIU (RON / 100 kg)					NUMĂR CARCASE	TOTAL	
	GRĂSIME						GREUTATE MEDIE	PREȚ MEDIU (RON / 100 kg)
	1	2	3	4	5			
E	0.0	0.0	0.0	0.0	0.0	0	0.0	0.0
U	1862.0	0.0	0.0	0.0	0.0	1	241.0	1862.0
R	2048.0	0.0	0.0	0.0	0.0	1	168.6	2048.0
O	1946.9	1973.0	2212.0	0.0	0.0	46	180.6	1959.6
P	2001.5	2034.2	0.0	0.0	0.0	117	164.8	2003.2
TOTAL	1986.9	1994.3	2212.0	0.0	0.0	165	169.7	1989.3

TOATE CATEGORIILE								
CONFORMAȚIE	PREȚ MEDIU (RON / 100 kg)					NUMĂR CARCASE	TOTAL	
	GRĂSIME						GREUTATE MEDIE	PREȚ MEDIU (RON / 100 kg)
	1	2	3	4	5			
E	0.0	0.0	0.0	0.0	0.0	0	0.0	0.0
U	2056.9	0.0	2190.1	0.0	0.0	4	343.1	2137.5
R	2186.5	2157.7	2093.9	2054.1	2104.1	101	337.2	2155.8
O	2014.5	1987.2	2021.8	2120.5	2157.0	1097	264.5	2006.8
P	1966.3	1968.4	1988.7	0.0	0.0	1618	201.0	1967.0
TOTAL	1989.7	1993.5	2027.4	2098.1	2123.1	2820	230.7	1995.0

Prețuri incluse în raportul național de prețuri pentru Comisia Europeană



**Raport prețuri de piață din România versus prețuri de piață comunitare
conform Art.7 Regulamentul de punere în aplicare (UE) 2017/1184 al Comisiei din 20 aprilie 2017**

Săptămâna: 35

din: 28/08/2023

până în: 03/09/2023

CATEGORIA	CLASA	PREȚ MEDIU			PREȚ RO /PREȚ COMUNITAR (%)
		ROMANIA		UE	
		RON / 100 kg	€ / 100 kg	€ / 100 kg	
Z	U2	0.00	0.00	530.15	
Z	U3	0.00	0.00	532.25	
Z	R2	0.00	0.00	501.37	
Z	R3	0.00	0.00	515.64	
Z	O2	1972.97	399.24	452.98	-11.86
Z	O3	2212.00	447.61	466.60	-4.07
Z		2040.37	412.88	491.14	-15.93
A	U2	0.00	0.00	514.78	
A	U3	2190.14	443.19	500.03	-11.37
A	R2	2159.73	437.03	479.91	-8.94
A	R3	2262.00	457.73	483.80	-5.39
A	O2	2219.70	449.17	444.99	0.94
A	O3	2153.73	435.82	459.57	-5.17
A		2205.67	446.33	486.77	-8.31
B	R3	2112.00	427.37	451.41	-5.33
C	U2	0.00	0.00	480.59	
C	U3	0.00	0.00	482.60	
C	U4	0.00	0.00	477.09	
C	R3	0.00	0.00	478.27	
C	R4	0.00	0.00	462.54	
C	O3	0.00	0.00	456.28	
C	O4	2162.00	437.49	448.64	-2.49
C		2149.04	434.87	465.33	-6.55
D	R3	2107.16	426.40	492.81	-13.48
D	R4	2055.10	415.86	431.74	-3.68
D	O2	1911.99	386.90	382.23	1.22
D	O3	1997.62	404.23	414.52	-2.48
D	O4	2079.50	420.80	404.47	4.04
D	P2	1848.49	374.05	347.28	7.71
D	P3	1875.70	379.56	406.86	-6.71
D		1926.07	389.75	391.37	-0.41
E	U2	0.00	0.00	597.67	
E	U3	0.00	0.00	546.73	
E	U4	0.00	0.00	471.86	
E	R2	2169.45	439.00	496.38	-11.56
E	R3	1976.98	400.05	507.11	-21.11
E	R4	2052.88	415.41	476.31	-12.79
E	O2	2041.07	413.02	412.16	0.21
E	O3	2141.25	433.29	444.45	-2.51
E	O4	2411.00	487.88	446.92	9.16
E		2090.88	423.10	503.13	-15.91
TOATE CATEGORIILE		2011.71	407.08	455.07	-10.55

CATEGORII ȘI CLASE DE REFERINȚĂ ÎN UE27: ZR3, AR3, CR3, DO3 ȘI ER3



CARCASE DE CARCASE DE BOVINE CU VÂRSTA DE 8 LUNI SAU MAI MULT LA INTRAREA ÎN ABATOR
CONFORM ART.7 REGULAMENTUL DE PUNERE ÎN APLICARE (UE) 2017/1184 AL COMISIEI DIN 20 APRILIE 2017

Cotații naționale (RON / 100 kg)	SĂPT 35/2023	VARIAȚIE		
		1 SĂPT	1 AN	Medie 5 ani (18 - 22)
Tineret Bovin „Z”	2,040.37	-7.02%	9.30%	41.06%
Tăurași „A”	2,205.67	-1.24%	7.39%	39.99%
Vaci „D”	1,926.07	2.77%	6.28%	46.89%
Vițele „E”	2,090.88	-1.09%	7.44%	41.39%

Prețuri medii europene (€ / 100 kg)	SĂPT 35/2023				VARIAȚIE							
					1 SĂPT				1 AN			
	Z	A	D	E	Z	A	D	E	Z	A	D	E
UE27	491.14	486.77	391.37	503.13	-0.27%	0.68%	0.74%	0.70%	2.87%	-2.28%	-6.38%	0.26%
Franța	(*)	518.47	497.56	561.71	(*)	0.69%	1.05%	0.43%	(*)	-0.52%	-0.25%	4.06%
Germania	449.26	475.80	400.33	454.13	1.84%	0.42%	0.43%	0.36%	-2.35%	-6.57%	-6.94%	-8.85%
Italia	587.52	548.25	322.29	594.77	3.49%	1.45%	0.53%	-0.04%	0.70%	3.84%	-11.33%	7.32%
Țările de Jos	425.45	302.08	405.29	316.45	-3.79%	0.27%	0.28%	7.95%	-6.28%	-39.63%	-12.09%	-23.96%
Polonia	451.44	463.19	389.99	468.71	2.25%	0.19%	-0.27%	0.50%	-2.27%	-3.21%	-9.98%	-2.06%
România	412.88	446.33	389.75	423.10	-7.06%	-1.29%	2.73%	-1.13%	7.36%	5.48%	4.39%	5.54%
Ungaria	(*)	220.58	184.68	200.22	(*)	11.96%	-3.08%	3.35%	(*)	18.02%	-16.32%	7.77%

(*) date nedisponibile

PREȚ MEDIU PONDERAT LA INTRAREA ÎN ABATOR - CARCASE DE TINERET BOVIN (Z)

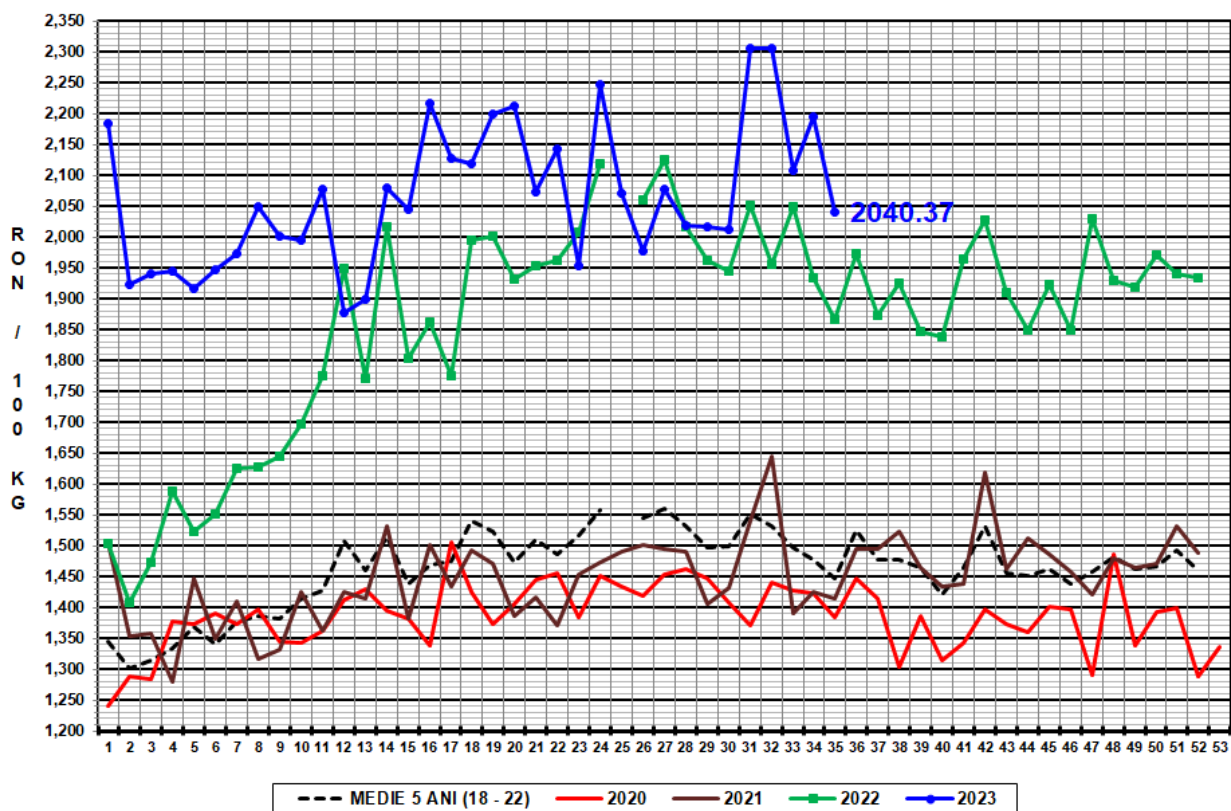

PREȚ MEDIU PONDERAT LA INTRAREA ÎN ABATOR - CARCASE DE TĂURAȘI (A)

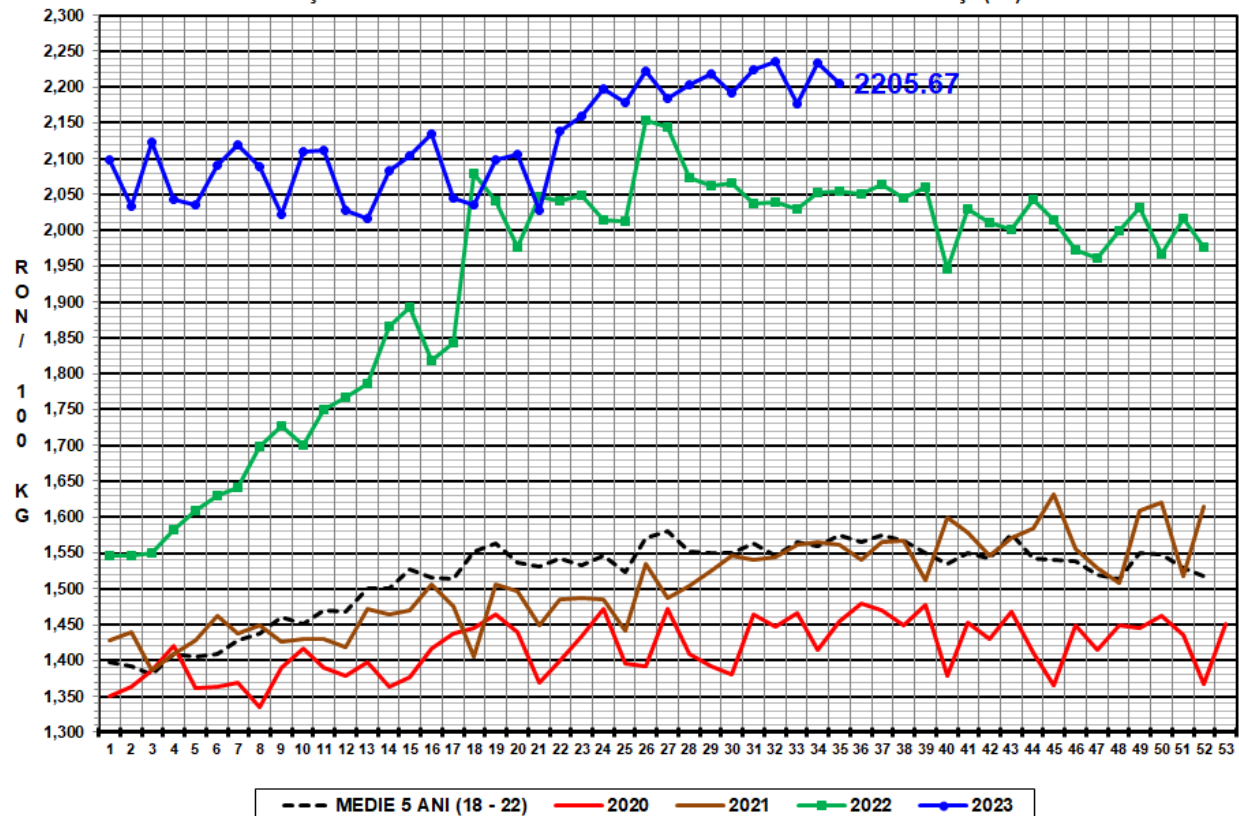



PREȚ MEDIU PONDERAT LA INTRAREA ÎN ABATOR - CARCASE DE VACI (D)

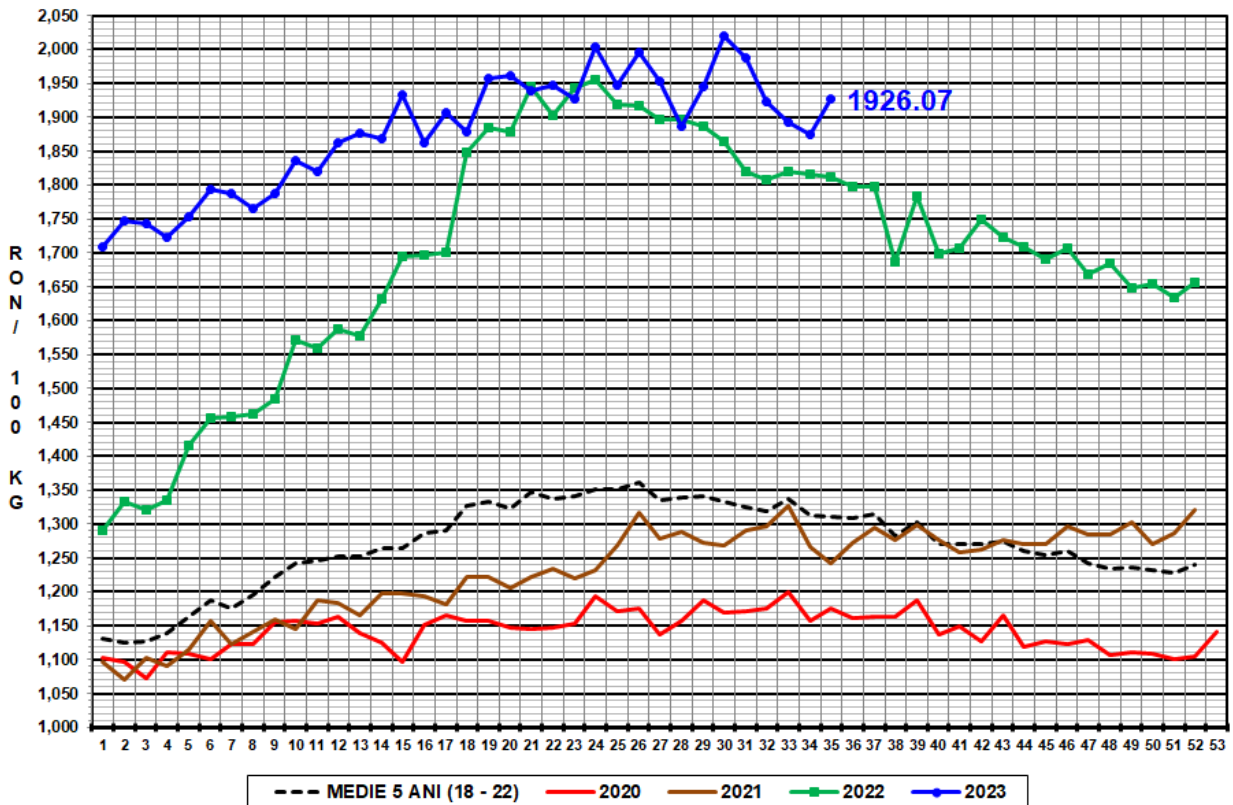

PREȚ MEDIU PONDERAT LA INTRAREA ÎN ABATOR - CARCASE DE VIȚELE (E)

