



Prețul de piață al bovinelor la intrarea în abator Săptămâna 34 (21 – 27 august 2023)

SITUAȚIA CARCASELOR DE BOVINE CLASIFICATE ÎN FUNCȚIE DE PROVENIENȚA BOVINELOR SACRIFICATE
ÎN SĂPTĂMÂNA 21 - 27 AUGUST 2023

PROVENIENȚĂ BOVINE SACRIFICATE		BOVINE						PREȚ FEZABIL CATEGORIILE:				
		CU VÂRSTA:				TOTAL		A, B, C, D, E, Z				
		DE 8 LUNI SAU MAI MULT (A, B, C, D, E, Z)		MAI MICĂ DE 8 LUNI (V)				TOATE CLASELE		CLASELE CONFORM ART 7, REG (UE) 2017/1184		
		NUMĂR	%	NUMĂR	%	NUMĂR	%	NUMĂR	%	NUMĂR	%	
CUMPĂRATE		1,463	44.2	92	2.8	1,555	47.0	1,320	39.9	476	14.4	
CRESCUTE	DE ABATOR ÎN FERMA PROPRIE	170	5.1	40	1.2	210	6.3	168	5.1	60	1.8	
	ÎN NUMELE ABATORULUI	69	2	0	0	69	2	69	2	69	2	
PRESTĂRI SERVICII	PRODUCĂTORI	141	4.3	9	0.3	150	4.5	139	4.2	65	2.0	
	COMERCIANȚI, ȘI/SAU MIJLOCITORI CARE TRIMIT ANUAL ÎN VEDEREA SACRIFICĂRII	<10,000 BOVINE	88	2.7	18	0.5	106	3.2	85	2.6	31	0.9
		≥10,000 BOVINE	1,111	33.6	110	3.3	1,221	36.9	1,105	33.4	98	3.0
TOTAL		3,042	91.9	269	8.1	3,311	100.0	2,886	87.2	799	24.1	

2,425 Carcase incluse în rapoartele naționale de prețuri de piață pentru carcasele de bovine cu vârsta de 8 luni sau mai mult
73.3% din total carcase clasificate

574 Carcase incluse în raportul național de prețuri de piață pentru Comisia Europeană
17.4% din total carcase clasificate

Factor general de ajustare pentru cheltuielile de transport a prețurilor raportate: 0.12 RON/kg carcasă caldă-2%

N.B. Prețurile medii ponderate săptămânale au fost calculate după cum urmează:

1. În toate cazurile de la paginile 2 și 3, precum și în cazul „per combinație categorie, clasă de conformație și grad de acoperire cu grăsime” de la pagina 4, au fost aplicate ponderi „real time”, care constau în greutatea individuale în viu, sau în carcasă ale bovinelor. Prețul mediu ponderat săptămânal (în viu sau în carcasă) este egal cu suma produselor dintre prețul individual (în viu sau în carcasă) și greutatea individuală (în viu sau în carcasă) împărțită la suma ponderilor (greutățile în viu sau în carcasă).

2. În cazul „per categorie” de la paginile 4 - 7, au fost aplicate de DG AGRI ponderi bazate pe „cifrele istorice” comunicate de statele membre privind distribuția în clasele SEUROP. Dacă pentru un anumit stat membru, prețurile pentru una sau mai multe dintre combinațiile categorie, clasă de conformație și grad de acoperire cu grăsime, lipsesc într-o săptămână, sunt luate în considerare ultimele prețuri disponibile pentru acest stat membru din maximum 10 săptămâni anterioare pentru a calcula mediile ponderate.

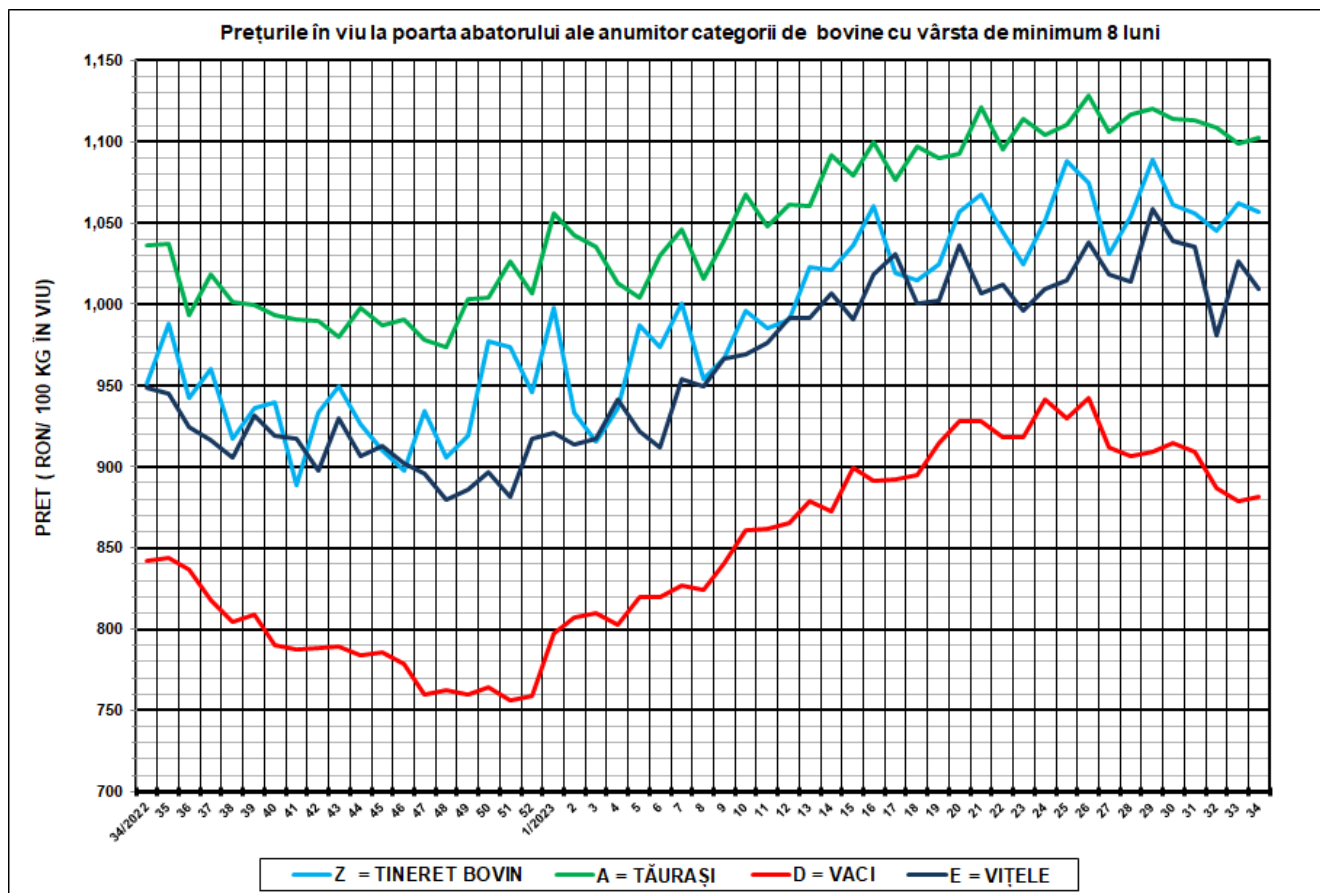

SĂPT 34 / 2023					
CATEGORIA	NUMĂR	GREUTATE VIE (KG)	PREȚ ÎN VIU (RON / 100 KG)	VARIAȚIE PREȚ	
				1 SĂPT	1 AN
Z = TINERET BOVIN	136	366.49	1,056.41	-0.52%	11.07%
A = TĂURAȘI	457	462.90	1,102.35	0.32%	6.38%
D = VACI	1,303	492.65	881.10	0.25%	4.59%
E = VIȚELE	343	442.81	1,009.73	-1.62%	6.43%



Raport național prețuri de piață carcase de bovine cu vârsta de 8 luni sau mai mult, la intrarea în abator conform grilei UE

Săptămâna: 34

din: 21/08/2023

până în 27/08/2023

"A"- CARCASE DE MASCULI NECASTRAȚI CU VÂRSTA CUPRINSĂ ÎNȚRE 12 LUNI ȘI MAI PUȚIN DE 24 DE LUNI (TĂURAȘI)								
CONFORMAȚIE	PREȚ MEDIU (RON / 100 kg)					NUMĂR CARCASE	TOTAL	
	GRĂSIME						GREUTATE MEDIE	PREȚ MEDIU (RON / 100 kg)
	1	2	3	4	5			
E	0.0	0.0	0.0	0.0	0.0	0	0.0	0.0
U	0.0	0.0	0.0	0.0	0.0	0	0.0	0.0
R	2257.4	2433.8	0.0	2456.0	2457.0	25	322.8	2313.8
O	2103.4	2164.5	2271.0	0.0	0.0	182	270.8	2127.8
P	2148.0	2290.6	2415.3	0.0	0.0	250	201.4	2178.4
TOTAL	2136.4	2235.9	2309.0	2456.0	2457.0	457	235.6	2165.4

"B"- CARCASE DE MASCULI NECASTRAȚI CU VÂRSTA DE 24 DE LUNI ȘI MAI MULT (TAURI)								
CONFORMAȚIE	PREȚ MEDIU (RON / 100 kg)					NUMĂR CARCASE	TOTAL	
	GRĂSIME						GREUTATE MEDIE	PREȚ MEDIU (RON / 100 kg)
	1	2	3	4	5			
E	0.0	0.0	0.0	0.0	0.0	0	0.0	0.0
U	0.0	0.0	0.0	0.0	0.0	0	0.0	0.0
R	2098.1	2163.4	0.0	0.0	0.0	12	332.6	2107.4
O	2089.2	2247.1	2340.2	0.0	0.0	82	305.2	2173.9
P	2146.5	2235.0	0.0	0.0	0.0	85	207.4	2158.6
TOTAL	2116.7	2239.0	2340.2	0.0	0.0	179	260.6	2162.4

"C"- CARCASE DE MASCULI CASTRAȚI CU VÂRSTA DE 12 LUNI ȘI MAI MULT (BOI)								
CONFORMAȚIE	PREȚ MEDIU (RON / 100 kg)					NUMĂR CARCASE	TOTAL	
	GRĂSIME						GREUTATE MEDIE	PREȚ MEDIU (RON / 100 kg)
	1	2	3	4	5			
E	0.0	0.0	0.0	0.0	0.0	0	0.0	0.0
U	0.0	0.0	0.0	0.0	0.0	0	0.0	0.0
R	0.0	0.0	2211.5	0.0	0.0	2	634.1	2211.5
O	0.0	1900.4	1930.0	1926.0	0.0	4	319.3	1916.2
P	2306.0	0.0	0.0	0.0	0.0	1	174.4	2306.0
TOTAL	2306.0	1900.4	2146.9	1926.0	0.0	7	388.5	2078.8

"D"- CARCASE DE FEMELE CARE AU FĂȚAT (VACI)								
CONFORMAȚIE	PREȚ MEDIU (RON / 100 kg)					NUMĂR CARCASE	TOTAL	
	GRĂSIME						GREUTATE MEDIE	PREȚ MEDIU (RON / 100 kg)
	1	2	3	4	5			
E	0.0	0.0	0.0	0.0	0.0	0	0.0	0.0
U	0.0	0.0	0.0	0.0	2063.0	1	593.3	2063.0
R	1954.0	2024.7	1883.7	1708.1	0.0	26	355.4	1933.8
O	1914.9	1870.1	1914.3	1983.0	0.0	437	269.3	1897.5
P	1887.6	1815.2	1988.8	2013.0	0.0	839	205.4	1875.7
TOTAL	1894.0	1860.3	1915.2	1877.9	2063.0	1303	230.1	1886.4

"E"- CARCASE ALE ALTOR BOVINE FEMELE CU VÂRSTA DE 12 LUNI ȘI MAI MULT (VIȚELE)								
CONFORMAȚIE	PREȚ MEDIU (RON / 100 kg)					NUMĂR CARCASE	TOTAL	
	GRĂSIME						GREUTATE MEDIE	PREȚ MEDIU (RON / 100 kg)
	1	2	3	4	5			
E	0.0	0.0	0.0	0.0	0.0	0	0.0	0.0
U	0.0	0.0	0.0	0.0	0.0	0	0.0	0.0
R	2202.8	2178.0	2283.7	0.0	0.0	30	266.4	2212.6
O	2008.3	2034.4	2189.0	2108.0	0.0	139	240.9	2040.1
P	1985.9	2084.6	2203.5	0.0	0.0	174	192.9	2006.6
TOTAL	1999.2	2070.0	2226.7	2108.0	0.0	343	218.8	2043.5

"Z"- CARCASE DE BOVINE CU VÂRSTA CUPRINSĂ ÎNȚRE 8 LUNI ȘI MAI PUȚIN DE 12 LUNI (TINERET BOVIN)								
CONFORMAȚIE	PREȚ MEDIU (RON / 100 kg)					NUMĂR CARCASE	TOTAL	
	GRĂSIME						GREUTATE MEDIE	PREȚ MEDIU (RON / 100 kg)
	1	2	3	4	5			
E	0.0	0.0	0.0	0.0	0.0	0	0.0	0.0
U	0.0	0.0	0.0	0.0	0.0	0	0.0	0.0
R	2162.4	2414.0	0.0	0.0	0.0	3	229.9	2237.1
O	2185.8	2135.0	0.0	0.0	0.0	39	215.1	2161.6
P	2067.9	2195.5	0.0	0.0	0.0	94	169.2	2073.2
TOTAL	2096.0	2155.0	0.0	0.0	0.0	136	183.7	2107.4

TOATE CATEGORIILE								
CONFORMAȚIE	PREȚ MEDIU (RON / 100 kg)					NUMĂR CARCASE	TOTAL	
	GRĂSIME						GREUTATE MEDIE	PREȚ MEDIU (RON / 100 kg)
	1	2	3	4	5			
E	0.0	0.0	0.0	0.0	0.0	0	0.0	0.0
U	0.0	0.0	0.0	0.0	2063.0	1	593.3	2063.0
R	2192.5	2152.9	2125.8	1830.6	2457.0	98	318.9	2143.3
O	2020.0	1979.5	2023.8	1998.2	0.0	883	266.3	2005.0
P	1971.2	1961.9	2194.8	2013.0	0.0	1443	200.9	1971.7
TOTAL	1992.7	1988.3	2047.6	1938.3	2198.6	2425	229.7	1995.5

Prețuri incluse în raportul național de prețuri pentru Comisia Europeană



**Raport prețuri de piață din România versus prețuri de piață comunitare
conform Art.7 Regulamentul de punere în aplicare (UE) 2017/1184 al Comisiei din 20 aprilie 2017**

Săptămâna: 34

din: 21/08/2023

până în: 27/08/2023

CATEGORIA	CLASA	PREȚ MEDIU			PREȚ RO /PREȚ COMUNITAR (%)
		ROMANIA		UE	
		RON / 100 kg	€ / 100 kg	€ / 100 kg	
Z	U2	0.00	0.00	531.24	
Z	U3	0.00	0.00	520.15	
Z	R2	2414.00	488.69	504.52	-3.14
Z	R3	0.00	0.00	515.79	
Z	O2	2134.96	432.20	455.24	-5.06
Z	O3	0.00	0.00	474.25	
Z		2194.46	444.25	492.47	-9.79
A	U2	0.00	0.00	507.62	
A	U3	0.00	0.00	496.32	
A	R2	2433.84	492.71	478.27	3.02
A	R3	0.00	0.00	481.78	
A	O2	2164.54	438.19	445.73	-1.69
A	O3	2270.96	459.74	457.20	0.56
A		2233.44	452.14	483.47	-6.48
B	R3	0.00	0.00	453.36	
C	U2	0.00	0.00	476.85	
C	U3	0.00	0.00	485.16	
C	U4	0.00	0.00	474.58	
C	R3	2211.47	447.69	476.51	-6.05
C	R4	0.00	0.00	461.41	
C	O3	1930.00	390.71	453.14	-13.78
C	O4	1926.00	389.90	446.02	-12.58
C		2134.89	432.19	463.35	-6.72
D	R3	1883.72	381.34	490.06	-22.19
D	R4	1708.05	345.78	430.46	-19.67
D	O2	1870.06	378.58	379.94	-0.36
D	O3	1914.33	387.54	412.11	-5.96
D	O4	1982.96	401.43	401.01	0.10
D	P2	1815.24	367.48	344.16	6.78
D	P3	1988.82	402.62	402.10	0.13
D		1874.07	379.39	388.50	-2.34
E	U2	0.00	0.00	603.08	
E	U3	0.00	0.00	544.86	
E	U4	0.00	0.00	470.09	
E	R2	2177.96	440.91	487.98	-9.65
E	R3	2283.65	462.31	499.42	-7.43
E	R4	0.00	0.00	474.61	
E	O2	2034.44	411.85	412.16	-0.08
E	O3	2189.01	443.15	441.13	0.46
E	O4	2108.01	426.75	444.49	-3.99
E		2113.94	427.95	499.63	-14.35
TOATE CATEGORIILE		2024.59	409.86	452.53	-9.43

CATEGORII ȘI CLASE DE REFERINȚĂ ÎN UE27: ZR3, AR3, CR3, DO3 ȘI ER3



**CARCASE DE CARCASE DE BOVINE CU VÂRSTA DE 8 LUNI SAU MAI MULT LA INTRAREA ÎN ABATOR
CONFORM ART.7 REGULAMENTUL DE PUNERE ÎN APLICARE (UE) 2017/1184 AL COMISIEI DIN 20 APRILIE 2017**

Cotații naționale (RON / 100 kg)	SĂPT 34/2023	VARIAȚIE		
		1 SĂPT	1 AN	Medie 5 ani (18 - 22)
Tineret Bovin „Z”	2,194.46	4.14%	13.44%	48.56%
Tăurași „A”	2,233.44	2.65%	8.84%	43.13%
Vaci „D”	1,874.07	-0.96%	3.21%	42.68%
Vițele „E”	2,113.94	-0.42%	8.10%	43.70%

Prețuri medii europene (€ / 100 kg)	SĂPT 34/2023				VARIAȚIE							
					1 SĂPT				1 AN			
	Z	A	D	E	Z	A	D	E	Z	A	D	E
UE27	492.47	483.47	388.50	499.62	-0.57%	0.37%	0.45%	0.68%	2.38%	-2.67%	-7.44%	-0.40%
Franța	(*)	514.91	492.41	559.31	(*)	0.60%	0.87%	0.43%	(*)	-1.00%	-0.91%	3.63%
Germania	441.14	473.82	398.60	452.49	-1.22%	1.03%	0.85%	0.92%	-5.50%	-6.60%	-9.43%	-9.64%
Italia	567.71	540.43	320.59	595.00	7.67%	3.36%	-2.79%	3.37%	7.80%	2.92%	-11.30%	7.10%
Țările de Jos	442.24	301.27	404.17	293.16	0.52%	-21.39%	0.73%	-6.40%	-2.76%	-44.31%	-12.89%	-30.95%
Polonia	441.53	462.33	391.03	466.37	0.21%	0.80%	1.47%	0.24%	8.15%	-4.71%	-9.02%	-1.88%
România	444.25	452.14	379.39	427.95	4.17%	2.68%	-0.94%	-0.40%	12.05%	7.49%	1.94%	6.77%
Ungaria	(*)	197.01	190.56	193.72	(*)	-9.34%	9.36%	2.55%	(*)	-4.38%	-19.82%	-10.32%

(*) date nedisponibile

PREȚ MEDIU PONDERAT LA INTRAREA ÎN ABATOR - CARCASE DE TINERET BOVIN (Z)

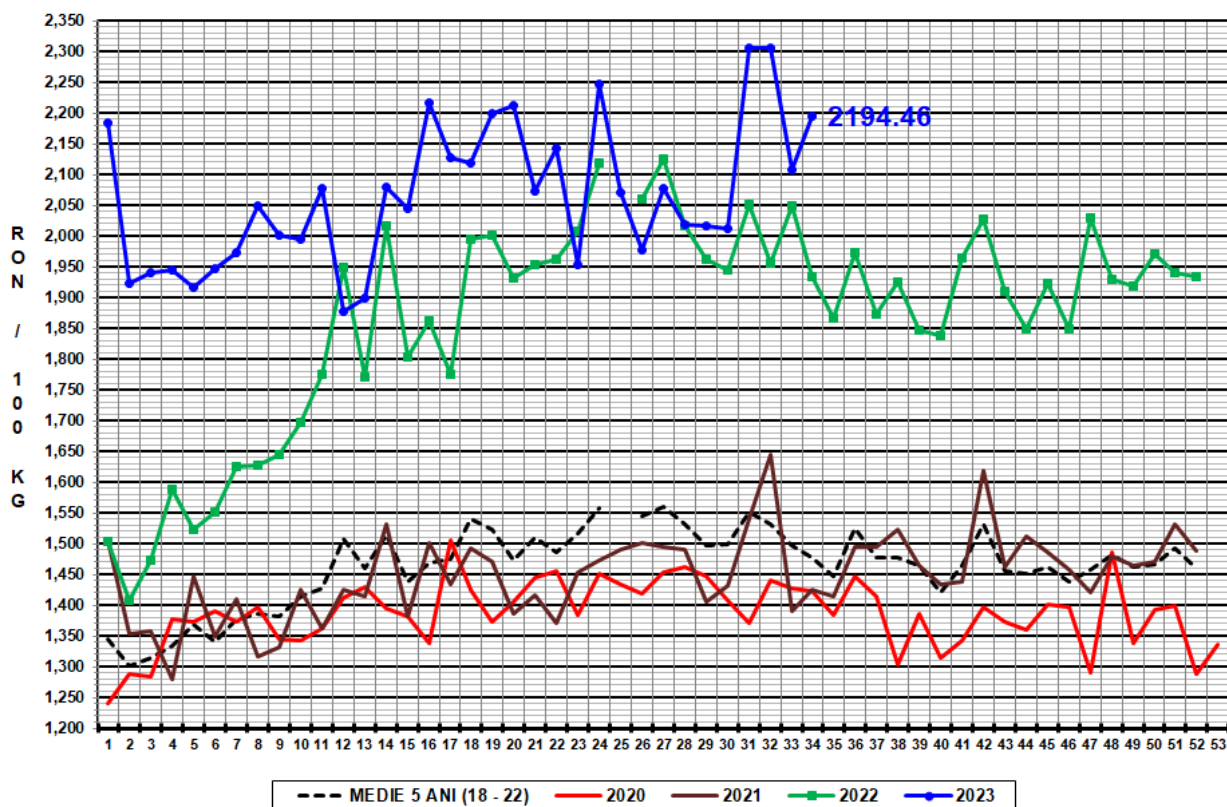

PREȚ MEDIU PONDERAT LA INTRAREA ÎN ABATOR - CARCASE DE TĂURAȘI (A)

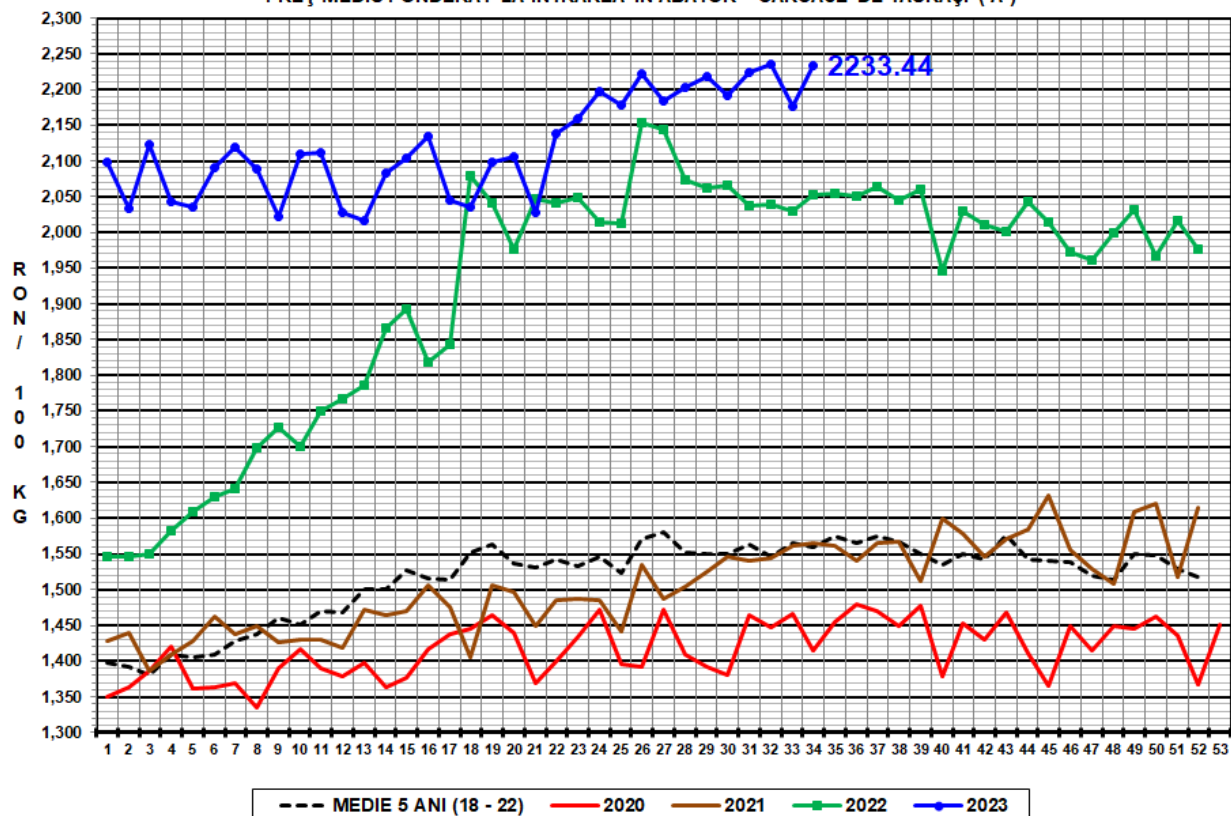



PREȚ MEDIU PONDERAT LA INTRAREA ÎN ABATOR - CARCASE DE VACI (D)

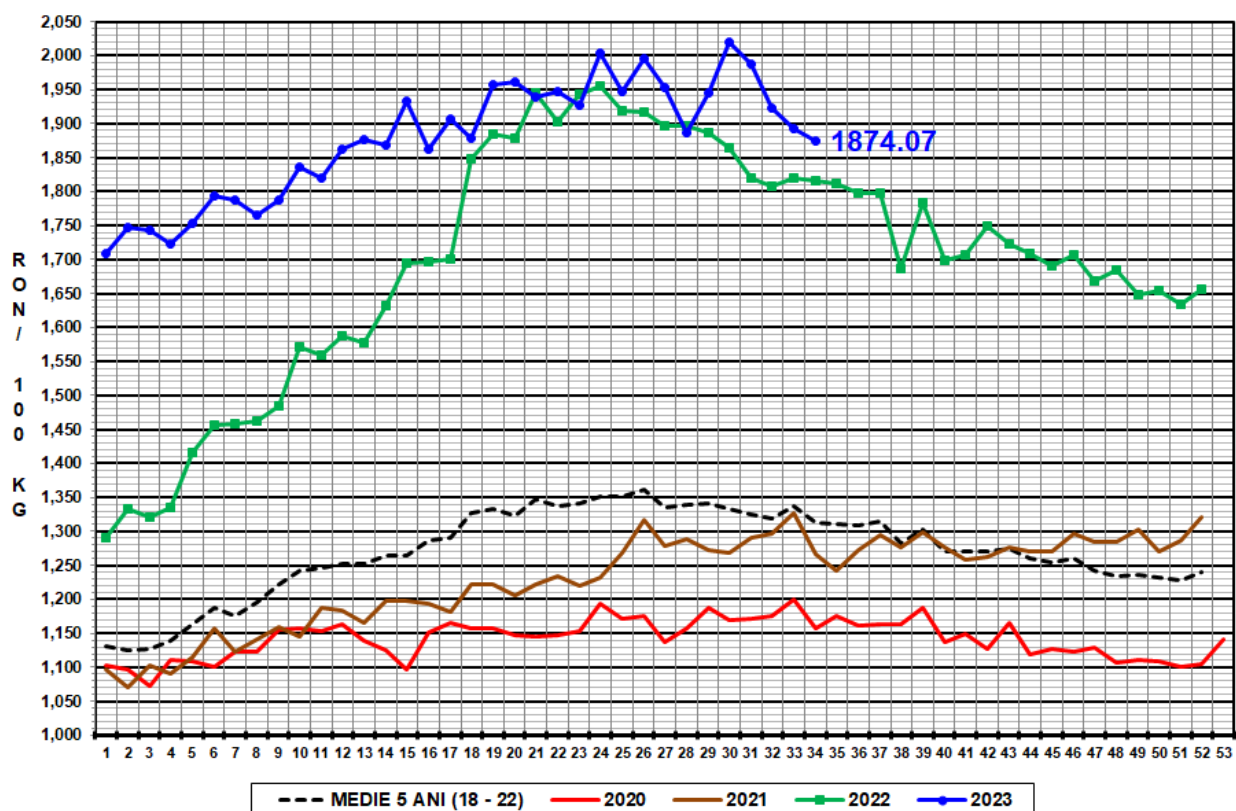

PREȚ MEDIU PONDERAT LA INTRAREA ÎN ABATOR - CARCASE DE VIȚELE (E)

