



Prețul de piață al bovinelor la intrarea în abator

Săptămâna 33 (14 – 20 august 2023)

SITUAȚIA CARCASELOR DE BOVINE CLASIFICATE ÎN FUNCȚIE DE PROVENIENȚA BOVINELOR SACRIFICATE
ÎN SĂPTĂMÂNA 14 - 20 AUGUST 2023

PROVENIENȚĂ BOVINE SACRIFICATE		BOVINE						PREȚ FEZABIL CATEGORIILE: A, B, C, D, E, Z				
		CU VÂRSTA:				TOTAL		A, B, C, D, E, Z				
		DE 8 LUNI SAU MAI MULT (A, B, C, D, E, Z)		MAI MICĂ DE 8 LUNI (V)				TOATE CLASELE		CLASELE CONFORM ART 7, REG (UE) 2017/1184		
		NUMĂR	%	NUMĂR	%	NUMĂR	%	NUMĂR	%	NUMĂR	%	
CUMPĂRATE		1,444	45.3	115	3.6	1,559	48.9	1,350	42.4	479	15.0	
CRESCUTE	DE ABATOR ÎN FERMA PROPRIE	235	7.4	40	1.3	275	8.6	233	7.3	78	2.4	
	ÎN NUMELE ABATORULUI	3	0	0	0	3	0	3	0	3	0	
PRESTĂRI SERVICII	PRODUCĂTORI	166	5.2	2	0.1	168	5.3	163	5.1	103	3.2	
	COMERCIANȚI, ȘI/SAU MIJLOCITORI CARE TRIMIT ANUAL ÎN VEDEREA SACRIFICĂRII	<10,000 BOVINE	81	2.5	2	0.1	83	2.6	79	2.5	33	1.0
		≥10,000 BOVINE	1,005	31.6	92	2.9	1,097	34.4	993	31.2	117	3.7
TOTAL		2,934	92.1	251	7.9	3,185	100.0	2,821	88.6	813	25.5	

2,343 Carcase incluse în rapoartele naționale de prețuri de piață pentru carcasele de bovine cu vârsta de 8 luni sau mai mult
73.6% din total carcase clasificate

596 Carcase incluse în raportul național de prețuri de piață pentru Comisia Europeană
18.7% din total carcase clasificate

Factor general de ajustare pentru cheltuielile de transport a prețurilor raportate: 0.12 RON/kg carcasă caldă-2%

N.B. Prețurile medii ponderate săptămânale au fost calculate după cum urmează:

1. În toate cazurile de la paginile 2 și 3, precum și în cazul „per combinație categorie, clasă de conformație și grad de acoperire cu grăsime” de la pagina 4, au fost aplicate ponderi „real time”, care constau în greutatea individuale în viu, sau în carcasă ale bovinelor. Prețul mediu ponderat săptămânal (în viu sau în carcasă) este egal cu suma produselor dintre prețul individual (în viu sau în carcasă) și greutatea individuală (în viu sau în carcasă) împărțită la suma ponderilor (greutățile în viu sau în carcasă).

2. În cazul „per categorie” de la paginile 4 - 7, au fost aplicate de DG AGRI ponderi bazate pe „cifrele istorice” comunicate de statele membre privind distribuția în clasele SEUROP. Dacă pentru un anumit stat membru, prețurile pentru una sau mai multe dintre combinațiile categorie, clasă de conformație și grad de acoperire cu grăsime, lipsesc într-o săptămână, sunt luate în considerare ultimele prețuri disponibile pentru acest stat membru din maximum 10 săptămâni anterioare pentru a calcula mediile ponderate.

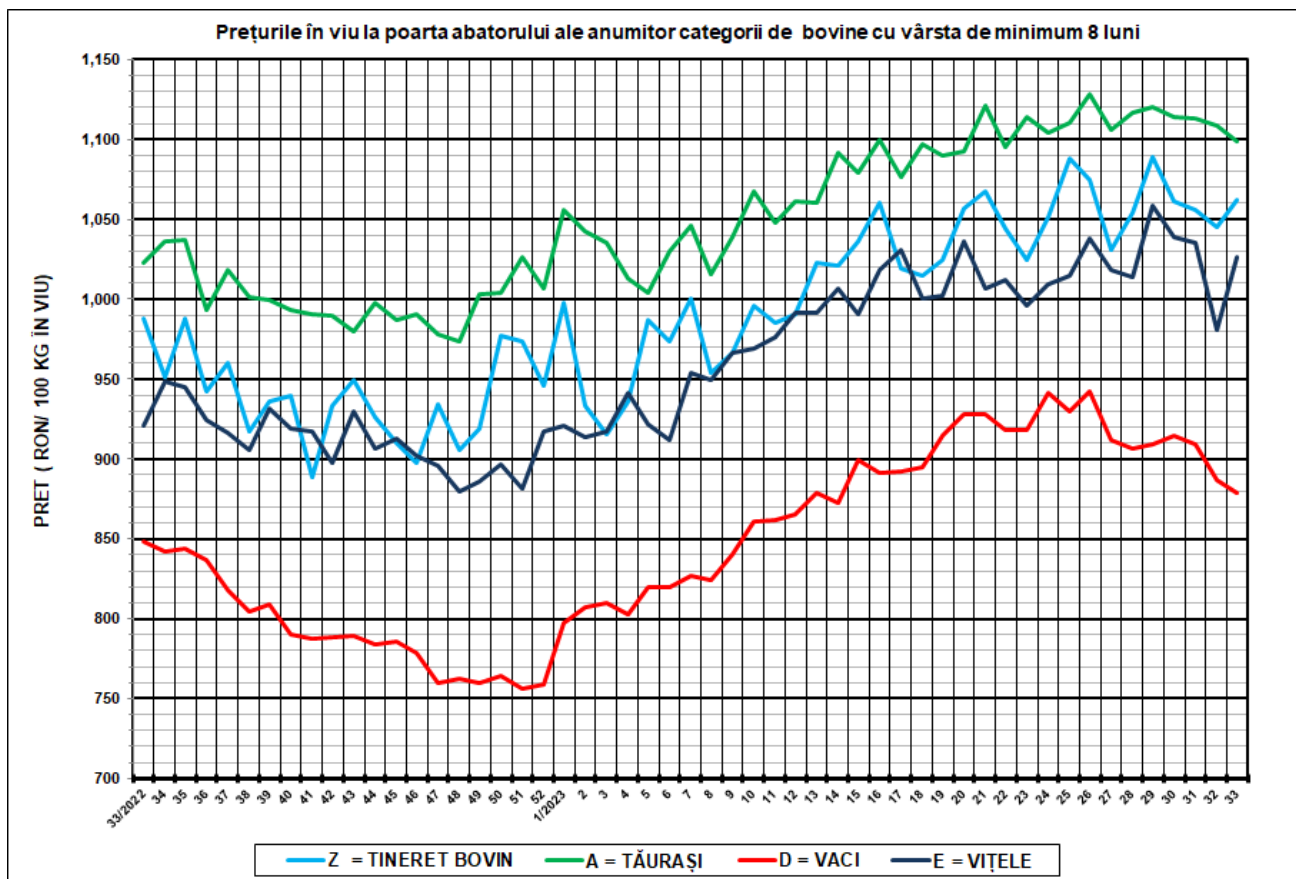

SĂPT 33 / 2023					
CATEGORIA	NUMĂR	GREUTATE VIE (KG)	PREȚ ÎN VIU (RON / 100 KG)	VARIAȚIE PREȚ	
				1 SĂPT	1 AN
Z = TINERET BOVIN	108	365.60	1,061.97	1.63%	7.45%
A = TĂURAȘI	500	468.27	1,098.88	-0.87%	7.40%
D = VACI	1,184	503.74	878.94	-0.88%	3.58%
E = VIȚELE	313	451.88	1,026.39	4.63%	11.43%



Raport național prețuri de piață carcasse de bovine cu vârsta de 8 luni sau mai mult, la intrarea în abator conform grilei UE

Săptămâna: 33

din: 14/08/2023

până în 20/08/2023

"A"- CARCASE DE MASCULI NECASTRAȚI CU VÂRSTA CUPRINSĂ ÎNȚRE 12 LUNI ȘI MAI PUȚIN DE 24 DE LUNI (TĂURAȘI)								
CONFORMAȚIE	PREȚ MEDIU (RON / 100 kg)					NUMĂR CARCASE	TOTAL	
	GRĂSIME						GREUTATE MEDIE	PREȚ MEDIU (RON / 100 kg)
	1	2	3	4	5			
E	0.0	0.0	0.0	0.0	0.0	0	0.0	0.0
U	0.0	2085.1	0.0	0.0	0.0	3	341.4	2085.1
R	2188.5	2332.2	0.0	0.0	0.0	39	332.8	2246.3
O	2166.1	2127.8	2075.9	0.0	0.0	218	278.8	2149.4
P	2094.9	2232.7	0.0	0.0	0.0	240	188.5	2108.1
TOTAL	2135.6	2186.0	2075.9	0.0	0.0	500	240.0	2143.8

"B"- CARCASE DE MASCULI NECASTRAȚI CU VÂRSTA DE 24 DE LUNI ȘI MAI MULT (TAURI)								
CONFORMAȚIE	PREȚ MEDIU (RON / 100 kg)					NUMĂR CARCASE	TOTAL	
	GRĂSIME						GREUTATE MEDIE	PREȚ MEDIU (RON / 100 kg)
	1	2	3	4	5			
E	0.0	0.0	0.0	0.0	0.0	0	0.0	0.0
U	0.0	0.0	0.0	0.0	0.0	0	0.0	0.0
R	2108.0	2213.1	1847.0	0.0	0.0	25	383.9	2128.0
O	2080.1	2197.6	2006.8	0.0	0.0	116	303.6	2115.7
P	2127.5	2036.5	2161.0	0.0	0.0	88	205.2	2117.9
TOTAL	2103.7	2185.7	1982.5	0.0	0.0	229	274.6	2118.2

"C"- CARCASE DE MASCULI CASTRAȚI CU VÂRSTA DE 12 LUNI ȘI MAI MULT (BOI)								
CONFORMAȚIE	PREȚ MEDIU (RON / 100 kg)					NUMĂR CARCASE	TOTAL	
	GRĂSIME						GREUTATE MEDIE	PREȚ MEDIU (RON / 100 kg)
	1	2	3	4	5			
E	0.0	0.0	0.0	0.0	0.0	0	0.0	0.0
U	0.0	0.0	0.0	0.0	0.0	0	0.0	0.0
R	0.0	0.0	2131.4	0.0	0.0	5	442.0	2131.4
O	0.0	1960.2	0.0	0.0	0.0	4	343.5	1960.2
P	0.0	0.0	0.0	0.0	0.0	0	0.0	0.0
TOTAL	0.0	1960.2	2131.4	0.0	0.0	9	398.2	2065.8

"D"- CARCASE DE FEMELE CARE AU FĂTAT (VACI)								
CONFORMAȚIE	PREȚ MEDIU (RON / 100 kg)					NUMĂR CARCASE	TOTAL	
	GRĂSIME						GREUTATE MEDIE	PREȚ MEDIU (RON / 100 kg)
	1	2	3	4	5			
E	0.0	0.0	0.0	0.0	0.0	0	0.0	0.0
U	0.0	0.0	2113.0	0.0	0.0	1	439.2	2113.0
R	1904.1	1869.2	1924.4	2094.2	0.0	27	302.8	1907.4
O	1880.7	1899.6	1992.8	1986.9	0.0	420	278.7	1915.8
P	1854.0	1730.2	1976.2	2031.0	0.0	736	210.9	1826.4
TOTAL	1861.4	1826.6	1991.8	2007.9	0.0	1184	237.2	1866.4

"E"- CARCASE ALE ALTOR BOVINE FEMELE CU VÂRSTA DE 12 LUNI ȘI MAI MULT (VITELE)								
CONFORMAȚIE	PREȚ MEDIU (RON / 100 kg)					NUMĂR CARCASE	TOTAL	
	GRĂSIME						GREUTATE MEDIE	PREȚ MEDIU (RON / 100 kg)
	1	2	3	4	5			
E	0.0	0.0	0.0	0.0	0.0	0	0.0	0.0
U	0.0	0.0	0.0	0.0	0.0	0	0.0	0.0
R	2305.8	2094.4	2193.9	2212.0	0.0	37	276.8	2147.3
O	2074.2	2096.9	2136.0	2139.1	0.0	122	265.4	2096.4
P	2008.2	2055.5	2072.4	2403.0	0.0	154	177.9	2018.8
TOTAL	2037.0	2089.6	2152.7	2193.0	0.0	313	223.7	2073.5

"Z"- CARCASE DE BOVINE CU VÂRSTA CUPRINSĂ ÎNȚRE 8 LUNI ȘI MAI PUȚIN DE 12 LUNI (TINERET BOVIN)								
CONFORMAȚIE	PREȚ MEDIU (RON / 100 kg)					NUMĂR CARCASE	TOTAL	
	GRĂSIME						GREUTATE MEDIE	PREȚ MEDIU (RON / 100 kg)
	1	2	3	4	5			
E	0.0	0.0	0.0	0.0	0.0	0	0.0	0.0
U	0.0	0.0	0.0	0.0	0.0	0	0.0	0.0
R	2152.6	0.0	0.0	0.0	0.0	2	190.3	2152.6
O	2113.8	2064.9	0.0	0.0	0.0	32	188.2	2097.3
P	2123.7	2012.1	0.0	0.0	0.0	74	182.3	2111.0
TOTAL	2121.9	2042.2	0.0	0.0	0.0	108	184.2	2107.6

TOATE CATEGORIILE								
CONFORMAȚIE	PREȚ MEDIU (RON / 100 kg)					NUMĂR CARCASE	TOTAL	
	GRĂSIME						GREUTATE MEDIE	PREȚ MEDIU (RON / 100 kg)
	1	2	3	4	5			
E	0.0	0.0	0.0	0.0	0.0	0	0.0	0.0
U	0.0	2085.1	2113.0	0.0	0.0	4	365.8	2093.5
R	2155.5	2121.6	2091.8	2126.9	0.0	135	322.8	2126.8
O	2038.5	2015.3	2025.5	2011.8	0.0	912	277.2	2027.5
P	1954.9	1821.4	2014.3	2163.8	0.0	1292	200.8	1930.9
TOTAL	1991.5	1971.6	2035.5	2044.9	0.0	2343	237.8	1990.5

Prețuri incluse în raportul național de prețuri pentru Comisia Europeană



**Raport prețuri de piață din România versus prețuri de piață comunitare
conform Art.7 Regulamentul de punere în aplicare (UE) 2017/1184 al Comisiei din 20 aprilie 2017**

Săptămâna: 33

din: 14/08/2023

până în: 20/08/2023

CATEGORIA	CLASA	PREȚ MEDIU			PREȚ RO /PREȚ COMUNITAR (%)
		ROMANIA		UE	
		RON / 100 kg	€ / 100 kg	€ / 100 kg	
Z	U2	0.00	0.00	527.92	
Z	U3	0.00	0.00	527.15	
Z	R2	0.00	0.00	506.68	
Z	R3	0.00	0.00	515.72	
Z	O2	2064.93	417.93	457.83	-8.72
Z	O3	0.00	0.00	483.27	
Z		2107.15	426.48	495.31	-13.90
A	U2	2085.08	422.01	505.63	-16.54
A	U3	0.00	0.00	495.31	
A	R2	2332.23	472.03	476.51	-0.94
A	R3	0.00	0.00	480.48	
A	O2	2127.79	430.66	444.16	-3.04
A	O3	2075.94	420.16	453.45	-7.34
A		2175.73	440.36	481.67	-8.58
B	R3	1846.96	373.82	440.22	-15.08
C	U2	0.00	0.00	479.46	
C	U3	0.00	0.00	485.58	
C	U4	0.00	0.00	473.83	
C	R3	2131.39	431.39	474.78	-9.14
C	R4	0.00	0.00	463.14	
C	O3	0.00	0.00	456.97	
C	O4	0.00	0.00	450.04	
C		2126.42	430.38	465.12	-7.47
D	R3	1924.40	389.49	486.41	-19.93
D	R4	2094.21	423.86	428.24	-1.02
D	O2	1899.64	384.48	379.02	1.44
D	O3	1992.80	403.34	410.58	-1.76
D	O4	1986.86	402.13	400.80	0.33
D	P2	1730.21	350.19	343.15	2.05
D	P3	1976.21	399.98	399.20	0.20
D		1892.23	382.98	386.74	-0.97
E	U2	0.00	0.00	569.24	
E	U3	0.00	0.00	541.59	
E	U4	0.00	0.00	468.80	
E	R2	2094.44	423.91	485.99	-12.77
E	R3	2193.91	444.04	498.95	-11.01
E	R4	2212.00	447.70	476.94	-6.13
E	O2	2096.94	424.41	415.72	2.09
E	O3	2135.97	432.31	441.36	-2.05
E	O4	2139.06	432.94	445.33	-2.78
E		2122.86	429.66	496.25	-13.42
TOATE CATEGORIILE		2002.36	405.27	450.55	-10.05

CATEGORII ȘI CLASE DE REFERINȚĂ ÎN UE27: ZR3, AR3, CR3, DO3 ȘI ER3



**CARCASE DE CARCASE DE BOVINE CU VÂRSTA DE 8 LUNI SAU MAI MULT LA INTRAREA ÎN ABATOR
CONFORM ART.7 REGULAMENTUL DE PUNERE ÎN APLICARE (UE) 2017/1184 AL COMISIEI DIN 20 APRILIE 2017**

Cotații naționale (RON / 100 kg)	SĂPT 33/2023	VARIAȚIE		
		1 SĂPT	1 AN	Medie 5 ani (18 - 22)
Tineret Bovin „Z”	2,107.15	-8.65%	2.83%	40.67%
Tăurași „A”	2,175.73	-2.67%	7.21%	39.01%
Vaci „D”	1,892.23	-1.60%	3.97%	41.49%
Vițele „E”	2,122.86	3.12%	10.57%	42.16%

Prețuri medii europene (€ / 100 kg)	SĂPT 33/2023				VARIAȚIE							
					1 SĂPT				1 AN			
	Z	A	D	E	Z	A	D	E	Z	A	D	E
UE27	495.30	481.67	386.74	496.25	-0.16%	0.73%	0.32%	-0.08%	3.92%	-3.15%	-7.96%	-1.17%
Franța	(*)	511.83	488.15	556.89	(*)	0.26%	0.60%	0.12%	(*)	-1.55%	-1.03%	3.14%
Germania	446.59	469.00	395.23	448.36	0.00%	1.63%	1.26%	0.93%	-0.73%	-7.21%	-11.54%	-10.77%
Italia	527.25	522.85	329.78	575.59	0.00%	0.00%	0.00%	0.00%	-5.52%	0.12%	-12.64%	4.57%
Țările de Jos	439.95	383.25	401.22	313.20	0.25%	1.13%	-0.21%	-0.01%	3.93%	-27.49%	-13.02%	-25.59%
Polonia	440.61	458.66	385.38	465.26	2.54%	2.11%	-0.21%	1.08%	6.77%	-7.41%	-11.45%	-3.42%
România	426.48	440.36	382.98	429.66	-8.55%	-2.57%	-1.49%	3.24%	1.63%	5.96%	2.76%	9.28%
Ungaria	(*)	217.32	174.25	188.90	(*)	-0.61%	-1.52%	1.65%	(*)	22.74%	-17.83%	3.76%

(*) date nedisponibile

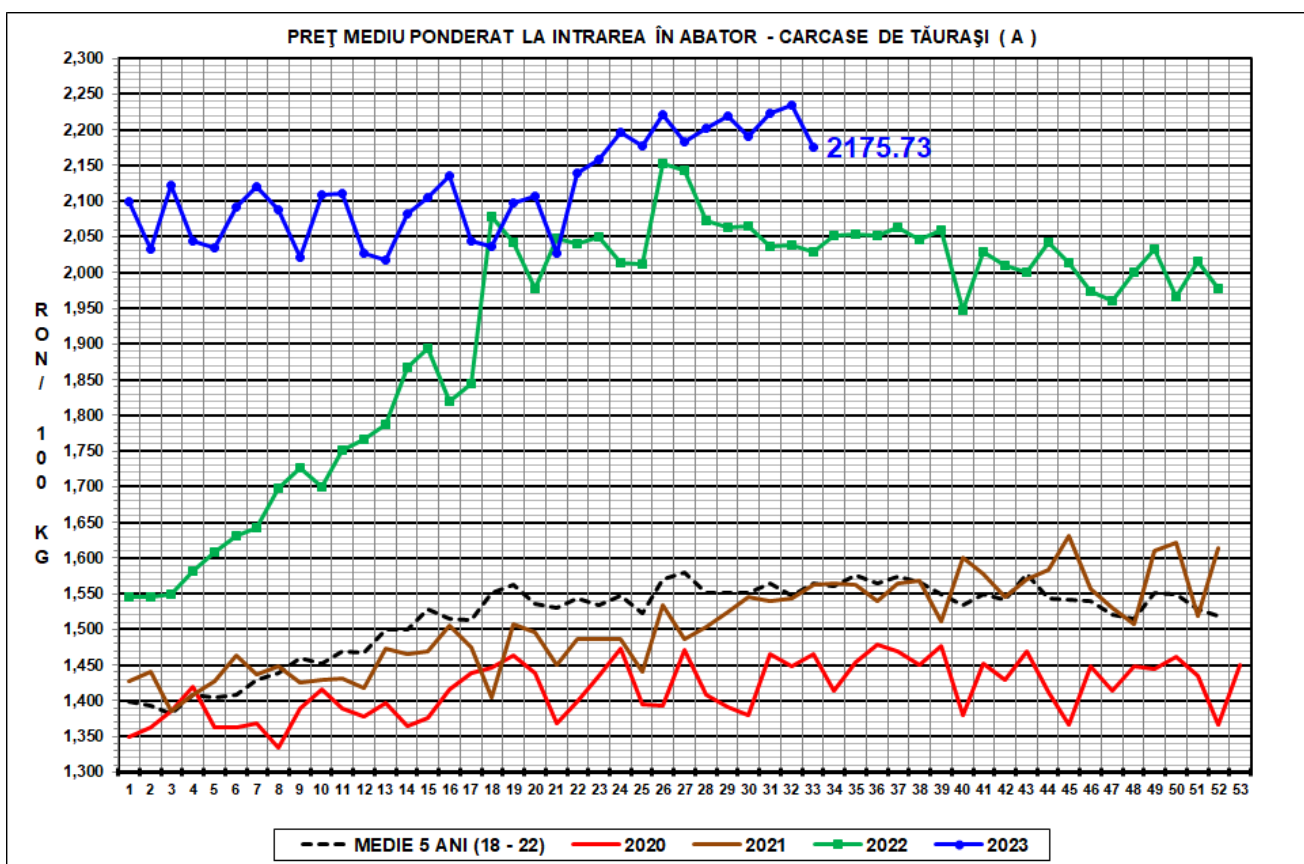
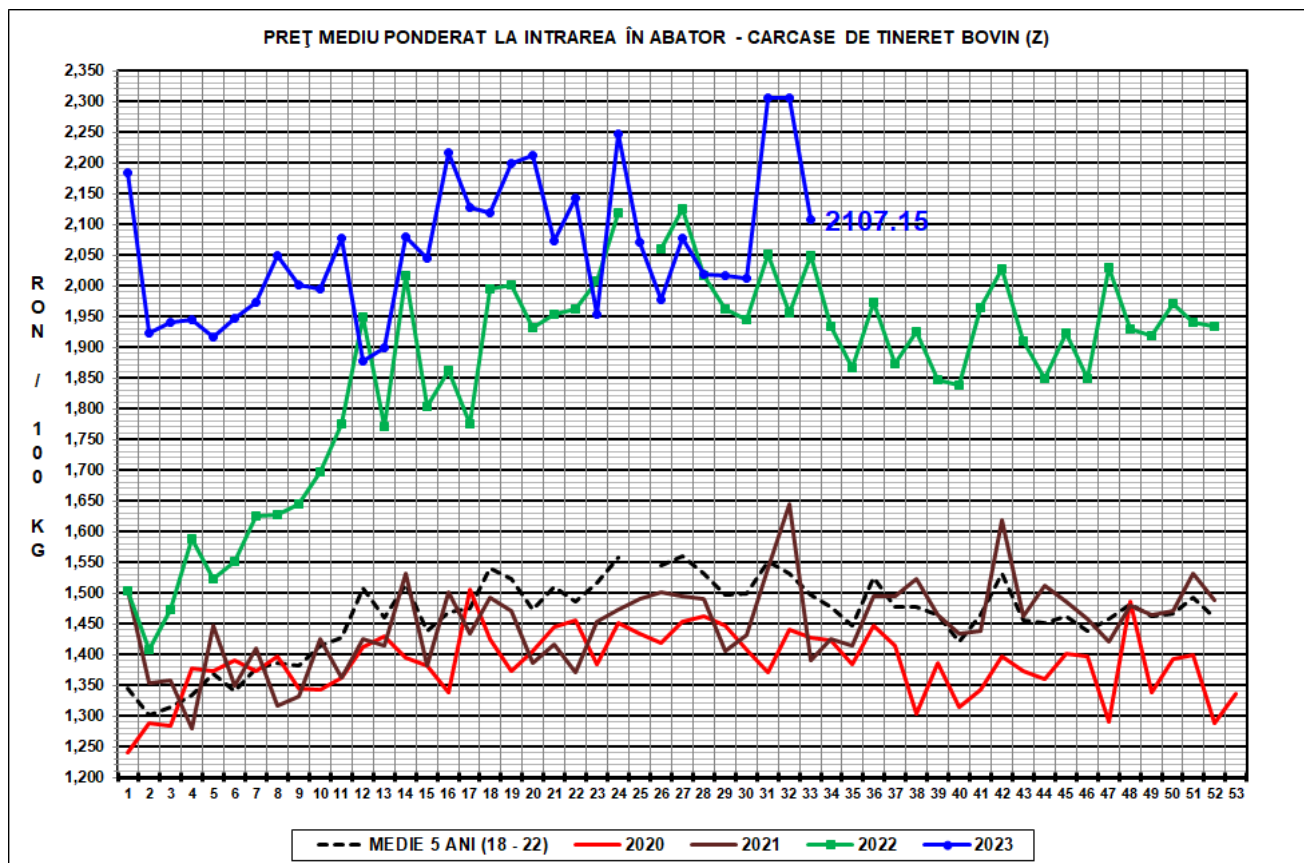



PREȚ MEDIU PONDERAT LA INTRAREA ÎN ABATOR - CARCASE DE VACI (D)

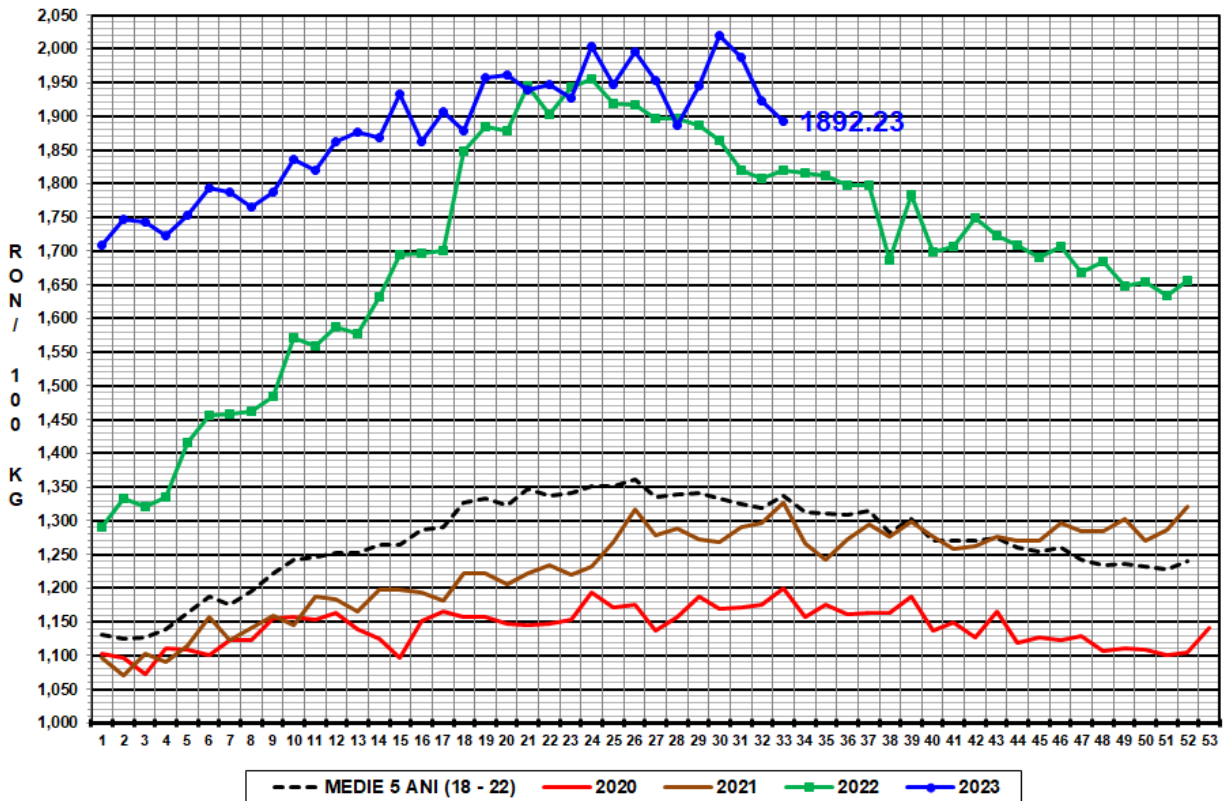

PREȚ MEDIU PONDERAT LA INTRAREA ÎN ABATOR - CARCASE DE VIȚELE (E)

